adem
Décathlon - Heptathlon

DÉCASTAR
les dieux du stade

REVUE DE PRESSE DÉCASTAR 2025

©F-mezaib_sport

ÉDITION 2025

2 COMMUNIQUÉS DE PRESSE DIFFUSÉS

8 ARTICLES DANS LA PRESSE

DIFFUSEUR EN DIRECT À LA TÉLÉ **2**

2 DIFFUSEURS DE SPOTS RADIOS ET INTERVIEWS

ARTICLES DE PRESSE INTERNET FRANCE **27**

ARTICLES DE PRESSE INTERNET INTERNATIONALE **21**

204 TAGS DÉCASTAR SUR TOUS NOS RÉSEAUX SOCIAUX

AFFICHAGE SUR LE TRAMWAY PENDANT 10 JOURS

LIEUX DE DIFFUSIONS VIA LES ECRANS ELLIPSE AFFICHAGE **26**

adem Décathlon - Heptathlon

DECASTAR les dieux du stade

SOMMAIRE

01 PLAN MÉDIA

02 COMMUNIQUÉS DE PRESSE

03 PRESSE ÉCRITE

04 TÉLÉVISION

05 RADIOS

06 PRESSE INTERNET FRANCE

07 PRESSE INTERNET INTERNATIONALE

08 RÉSEAUX SOCIAUX

adem
Décathlon - Heptathlon

DECASTAR
les dieux du stade

PLAN MÉDIA 01

adem
Décathlon - Heptathlon

DECASTAR
les dieux du stade

PLAN MÉDIA

Président : Philippe VARELA
Responsable Presse/Media : Charles FOULGOT

PRODUCTION D'IMAGES

- **Société TRIAXE.**

Week-end du Décastar :
- Fourniture du signal aux médias sur demande
- Résumé journalier de 10 minutes à disposition des chaines tv
- Résumé journalier décathlon et heptathlon
- Résumé des courses annexes : handisport, sport adapté
- Teaser pour réseaux sociaux (Facebook, Instagram, Tik Tok)

Post événement :
- Vidéo des courses par séries

TELEVISION

- **TV 7**

-Live sur le site TV7 pendant tout le week-end.
-Diffusion en direct sur la chaîne TV7 toute la journée samedi et dimanche
-Invitation des organisateurs pendant l'émission 19H Sport

- **Noa**

-Diffusion en direct sur la chaine Noa

RADIOS

- **Groupe NOSTALGIE**

Diffusion de 160 spots sur Nostalgie Bordeaux, 90 spots sur NRJ Bordeaux et 90 spots sur Chérie FM Bordeaux.
Renforts spots sur Nostalgie Charente Maritime + Nostalgie Midi Pyrénées + Chérie FM Dordogne + Chérie Fm Tarn + NRJ Charente Maritime + NRJ Toulouse + Nostalgie Nantes + Nrj Pays Basque
Jeu antenne sur Nostalgie Bordeaux et speaks animateurs
Promotion du Décastar sur les réseaux sociaux Instagram et Facebook de Nostalgie Bordeaux, Toulouse, Montauban, Charente & Nantes
Réalisation d'une interview du journaliste Nostalgie Bordeaux avec reprise des pastilles sur NRJ Bordeaux et Chérie FM Bordeaux pour diffusions dans les flashs infos

PLAN MÉDIA

PRESSE ECRITE

- **Sud-Ouest**

2 modules ¼ de page (186mm de H x L 147,5mm) en page sports Gironde
1 module ¼ de page – sud ouest dimanche 06/07
1 pack web multiformat (département 33-40-64-16-17-47) de 13 jours

Affichage du **visuel du Décastar sur la ligne B du tramway** du 26 juin au 06 juillet 2025 :
- 1 passage par heure à chaque arrêt de la ligne B

Diffusion de l'affiche sur le réseau de Bordeaux Métropole sur plus de 88 faces pendant 3 semaines, sur ½ face pour Talence en mai et une face complète en juin ainsi que sur 26 écrans du réseau d'Ellipse Affichage (Centre Commerciaux, Cinémas, Stade nautiques..) du 02 mai au 06 juillet 2025 sur la région Nouvelle Aquitaine et Occitanie.

Diffusion de l'affiche chez une grande partie de nos partenaires.

Diffusion de **2 communiqués de presse** de mai à juin.

Au total **62 accréditations ont été délivrées** pour le week-end du Décastar:

- 23 photographes
- 5 journalistes
- 34 autres

INTERNET

Sur www.decastar.fr : Information, promotion, streaming en live avec une large communication sur le lien permettant de voir la transmission en direct. Diffusion des résultats et article sur le podium.

Couverture par plusieurs sites internet accrédités
- World Athletics
- Decapassion
- Decathlon2000
- Decathletes of Europe

PLAN MÉDIA

APPLICATION MOBILE : DECASTAR

Dans le cadre de notre partenariat à long terme avec ATOS, qui assure les services numériques du Décastar depuis 1989, nous avons décidé de lancer une nouvelle version cette année en ajoutant des nouvelles fonctionnalités. L'objectif est de rendre le Décastar plus accessible que jamais pour notre public et nos nombreux fans internationaux.
Cette application spécialement conçue pour le meeting a offert une expérience inédite aux spectateurs. Ils ont eu la possibilité de consulter le plateau d'athlètes, le planning des épreuves, les résultats en direct mais surtout à un simulateur de point. La nouveauté de cette année est la publication d'un contenu exclusif avec des interviews des athlètes et l'envoi de notifications régulièrement permettant de se plonger au cœur de l'action. De plus, ils ont pu accéder facilement aux actualités, aux vidéos, à la billetterie, aux informations pratiques pour se rendre sur place et même à un lien direct vers nos réseaux sociaux. Cette initiative a contribué à enrichir l'expérience des participants et à renforcer notre présence en ligne.
Nous sommes ravis d'avoir pu offrir cette expérience unique à notre public, et nous tenons à remercier ATOS pour son précieux soutien continu dans cette démarche visant à rendre le Décastar plus interactif et engageant pour tous.

COMMUNICATION DIGITALE

La communication digitale du DECASTAR sur les réseaux sociaux repose sur plusieurs canaux :
-Facebook (@decastar.officiel)
-Instagram (@decastar_officiel)
-Tik tok (@decastar_officiel)
Sur Instagram et Tik Tok, utilisation du #Decastar pour donner de la visibilité à nos publications et inciter les internautes à l'utiliser pour créer de l'engouement autour de l'événement. Veille sur différents hashtags : #Decastar2025, #Decastar, #Talence, #Deca2025 #Heptathlon, #Décathlon pour ne rater aucune publication du public ou des athlètes.

Répartition des rôles des différents réseaux sociaux :

- Facebook : Création de l'évènement regroupant les informations principales, publications régulières, renvois vers la billetterie et le site, publication d'image et de vidéos, jeux, compte à rebours.
- Tik tok : Création d'un compte pour un public jeune avec des vidéos, de belle images des années passées, reprise des tendances, vlog
- Instagram : vitrine du Décastar, publication de belles images, stories dynamiques plus créatives et spontanées pendant l'événement, publication de teasers vidéo

FACEBOOK

<u>Avant l'événement :</u>
-Présentation du plateau d'athlètes
-Mise en avant de la billetterie
-Compte à rebours 100j 30j, 7j et 1j avant l'événement
-Interview des athlètes

adem Décathlon - Heptathlon
DECASTAR les dieux du stade

PLAN MÉDIA

Pendant l'événement
-Diffusion des résultats avec des photos pour chaque épreuve
-Diffusion d'information sur les activités, les partenaires, les courses annexes,
-Poster des photos de l'événement, de différents espaces et parler des résultats

Après l'événement :
-Résultats de la compétition,
-Remerciements et Photos du weekend

TIK TOK (nouveau)
Avant l'événement :
-Annonce du Décastar et présentation du meeting avec des vidéos
-Startlist avec un son tendance
-Vlog des journées de préparation
-Interview avec les athlètes

Pendant l'événement :
-Montage vidéos de la journée
-Vidéos des épreuves (ex : longueur)

Après l'événement :
-Montage vidéo du gagnant/e
-Vidéos recap pour quelques athlètes
-Vidéos de l'ambiance, des épreuves...

INSTAGRAM

Avant l'événement :
-Présentation du plateau d'athlètes
-Animation en story la semaine de l'événement pour engager nos abonnées et leur faire vivre une immersion dans les préparatifs (ex : jeu concours tram)
-Veille quotidienne pour faire vivre la communauté.
-Compte à rebours J-100, J-30, J-7, J-1
-Interview des athlètes

Pendant l'événement
-Photo de la cérémonie d'ouverture du vendredi
-Annonce des programmes en début de journée.
-Animation continue toute la journée des stories : épreuves, courses annexes, ambiance, public, athlètes, partenaires... (vidéos, photos...)
-Publication de belles photos des épreuves, des athlètes, du publics, des partenaires.
-Annonce des podiums.

Après l'événement :
-Résultats de la compétition,
-Remerciements.
-Photos du week-end.
-Collaboration

adem
Décathlon - Heptathlon
DECASTAR
les dieux du stade

COMMUNIQUÉS DE PRESSE

02

adem
Décathlon - Heptathlon

DECASTAR
les dieux du stade

COMMUNIQUÉS DE PRESSE

DECASTAR 2025
Communiqué de Presse n° 1

LE DECASTAR EN JUILLET 2025

Exceptionnellement, le meeting de Talence se tiendra les 5 & 6 juillet, en raison de la tenue des Championnats du monde d'athlétisme en septembre.

Le plateau d'athlètes s'annonce déjà particulièrement relevé, le Décastar, classé GOLD dans la catégorie GL du Combined Events Tour de World Athletics offrira aux athlètes internationaux l'opportunité d'obtenir leur qualification aux Mondiaux de Tokyo.

Nouveauté cette année : prenez place en tribune !

Pour la première fois, le Décastar propose des **places assises numérotées** en tribune. Confort et visibilité optimale pour vivre l'événement au plus près des exploits.

Billetterie ouverte sur www.decastar.fr/fr/billetterie/

Retrouvez toutes les actualités du Décastar sur :
- Nos réseaux sociaux
- L'application mobile officielle « Decastar »

Contact presse :
Charles FOULGOT
presse@decastar.fr

Le 7 mai 2025.

ASSOCIATION POUR LE DÉVELOPPEMENT DES ÉPREUVES COMBINÉES ET DU MEETING DE TALENCE
63 avenue de la Marne, GAMMA – 33400 TALENCE
Tél. +33 (0)5 56 04 39 36 – www.decastar.fr – email : contact@adem-decastar.org
Association Loi 1901 – SIRET 39811228400029 – TVA intracommunautaire FR 17 398 112 284 00029

COMMUNIQUÉS DE PRESSE

DECASTAR 2025

Communiqué de Presse n° 2

LES VAINQUEURS DE 2024 TENTERONT DE CONSERVER LEUR TITRE !

Johannes ERM (Décathlon) et Martha ARAUJO (Heptathlon) reviennent mettre leur titre en jeu.

De plus, la dimension internationale du meeting prend une ampleur inédite avec des athlètes venant des 4 coins du globe (Europe, Australie, USA, Colombie, Afrique du Sud,...)

Sur les athlètes présents cette année, 10 hommes et 10 femmes ont participé aux 3 dernières compétitions internationales majeures (JO Paris 2024, European Indoor 2025 Apeldoorn (Pays-Bas), World Indoor 2025 Nankin (Chine)).

Cette année encore, le Décastar verra un athlète issu de l'Adem Academy, Tangui TRANCHANT, concourir auprès des plus grands.

DECASTAR 2025 - HEPTATHLON		
MAYR Verena	AUT	6591
ARAUJO Martha	COL	6475
ATHERLEY Michelle	USA	6465
BROOKS Taliyah	USA	6408
GRIMM Vanessa	GER	6323
KOŠČAK Jana	CRO	6293
WEST Tori	AUS	6245
CONDE-TURPIN Esther	FRA	6230
LAGGER Sarah	AUT	6225
JUŠKEVIČIŪTĖ Beatričė	LTU	6192
NEWTON-SMITH Camryn	AUS	6180
KARLSSON Lovisa	SWE	6146
PERRON Celia	FRA	6138
RÖTHLIN Sandra	SUI	6106
LOBAN Yuliya	UKR	6065
BIELSKA Edyta	POL	6062
BARBER Ellen	GBR	6028
PINEAU Elisa	FRA	6027
FOUCHE Karmen	RSA	5969
ZANONI Marina	SUI	5843
ACKLIN Lucia	SUI	5755

ASSOCIATION POUR LE DÉVELOPPEMENT DES ÉPREUVES COMBINÉES ET DU MEETING DE TALENCE
63 avenue de la Marne, GAMMA – 33400 TALENCE
Tél. +33 (0)5 56 04 39 36 – www.decastar.fr – email : contact@adem-decastar.org
Association Loi 1901 – SIRET 39811228400029 – TVA intracommunautaire FR 17 398 112 284 00029

PRESSE ÉCRITE 03

adem
Décathlon - Heptathlon

DECASTAR
les dieux du stade

PRESSE ÉCRITE

SPORT

Talence 2025 : un été au sommet de l'athlé

Ville emblématique du sport et temple des épreuves combinées, Talence s'apprête à vivre un été 202
Décastar réunira les meilleurs athlètes mondiaux les 5 et 6 juillet pour un rendez-vous incontourna
une première historique qui attend le stade Pierre-Paul Bernard : l'accueil des Championnats de Fra
champions sur la piste… Talence confirme plus que jamais son statut de ville sportive et célèbre l'é

Le Décastar 2025 : une édition sous le signe de la ferveur et de l'excellence

Depuis 1976, le Décastar s'impose comme une référence mondiale dans le monde des épreuves combinées. Chaque année à Talence, les meilleurs athlètes internationaux du décathlon et de l'heptathlon se retrouvent pour livrer un spectacle sportif d'exception. Classé GOLD par la World Athletics dans le prestigieux circuit du Combined Events Tour, le meeting talençais brille autant par son niveau de compétition que par son ambiance incomparable.

UNE RECONNAISSANCE MONDIALE

Véritable pilier de l'athlétisme mondial, le Décastar a été honoré par la World Athletics qui lui a décerné une plaque héritage, gravant ainsi dans la mémoire du sport ses nombreuses performances records et son rôle clé dans l'histoire des épreuves combinées.

2025 : L'ANNÉE DES DÉFIS ET DES CÉLÉBRATIONS

Alors que le Décastar approche de son cinquantenaire, l'édition 2025 s'annonce exceptionnelle. Pour s'adapter au calendrier des Championnats du monde de Tokyo en septembre, la compétition aura lieu plus tôt, les 5 et 6 juillet. Une date stratégique, parfaitement intégrée dans la préparation des athlètes en route vers les Mondiaux.
Le Décastar jouera ainsi un rôle déterminant : les compétiteurs y chercheront les minima de qualification (8 550 points au décathlon, 6 500 à l'heptathlon) et, surtout, ils bénéficieront d'une opportunité unique de marquer un maximum de points au classement, décisif pour leur sélection.

UNE AMBIANCE INIMITABLE

Mais ce qui rend le Décastar si spécial, c'est avant tout son ambiance légendaire. Chaque année, le stade de Talence vibre au rythme des exploits des « Dieux et Déesses du stade », soutenus par un public fidèle, chaleureux et passionné. Avec ses installations modernisées, son accueil de qualité et cette proximité unique entre les athlètes et les spectateurs, le meeting reste un moment fort de la vie sportive et festive de la ville.
Plus qu'un simple événement, le Décastar est une véritable fête de l'athlétisme. Un rendez-vous où l'émotion, la performance et la ferveur collective se rencontrent pour faire vibrer Talence.

SPORT

tisme

d'exception placé sous le signe de l'athlétisme. À l'approche de ses cinquante ans, le mythique
de leur préparation aux championnats du monde de Tokyo. Quelques semaines plus tard, c'est
e Élite, événement majeur de la saison. Deux compétitions d'envergure, une ambiance unique, des
avec intensité, passion et performances au sommet.

Talence accueille les Championnats de France Élite d'athlétisme du 1er au 3 août !

Bien connu pour accueillir le mythique Décastar, le stade Pierre-Paul Bernard n'avait pourtant jamais été le théâtre des Championnats de France Élite d'athlétisme. Ce sera chose faite en août prochain, avec trois jours de compétition de très haut niveau réunissant les meilleurs athlètes français.
Quarante-deux ans après la dernière édition girondine, organisée en 1983 au stade Stéphen de Bordeaux, les « France Élite » font leur retour en Gironde. Une belle vitrine pour notre territoire, à un mois et demi des Mondiaux de Tokyo, et une occasion unique pour le public local de vibrer au rythme des exploits des plus grands noms de l'athlétisme tricolore.
Parmi les têtes d'affiche : Gabriel Tual, et Marie-Julie Bonnin, Alice Finot, Louise Maraval, Mélina Robert-Michon ou Cyréna Samba-Mayela, tous prêts à en découdre dans une ambiance survoltée.
Ne manquez pas cette chance de voir de près les stars de l'athlétisme français évoluer sur la piste du stade Pierre-Paul Bernard.

Réservez vos places sur la plateforme officielle de la FFA :

Au plus près des championnes : rencontre avec Gabriel Tual

Gabriel Tual, 27 ans, Talençais d'adoption, est un pilier du 800m français. Depuis neuf ans, il porte les couleurs vert et rouge de l'UST athlétisme. Champion de France à deux reprises, il espère décrocher un troisième titre… à domicile.

Courir à Talence, c'est un peu comme courir à la maison. Qu'est-ce que ça représente pour toi ?
Le stade Pierre-Paul Bernard, en pleine forêt, est un cadre idéal où je me sens chez moi. Accueillir les Championnats de France ici, c'est fort ! Avec le soutien du public, j'espère aller chercher un troisième titre. Les installations sont top et m'y entraîner chaque jour est un plaisir, y courir en compétition sera une belle expérience.

Comment abordes-tu ces Championnats de France ? Une étape ou un vrai objectif ?
Les CFE sont une étape clé vers les Mondiaux de Tokyo, et, ici à Talence, le 800m est particulièrement relevé. Il faut prouver qu'on reste compétitif. Être au haut niveau est difficile, y rester l'est encore plus. Avec l'expérience des JO des Mondiaux et des Europe, la pression a changé. C'est du « one shot », mais je prends de plus en plus de plaisir à courir.

À l'approche de la compétition, comment te sens-tu ?
Franchement, je me sens bien. Physiquement et mentalement, je suis prêt. J'ai fait une bonne rentrée avec les interclubs, ça assure du positif pour la suite.

Tu es très suivi sur les réseaux sociaux. Tu ressens une responsabilité ?
Oui, un peu. Ça me fait plaisir de représenter le 800m et Talence. J'essaie de transmettre cette culture du haut niveau, du goût de l'effort. Que ce soit aux jeunes ici ou partout ailleurs.

Tu as un petit rituel avant une course ?
Oui ! J'ai une routine réglée à la minute. Et je me récite un petit poème que j'ai écrit moi-même avant chaque départ. Ça m'aide à me concentrer, à me motiver. C'est mon petit secret !

Et quand tu n'es pas en stage ou en compétition, on te retrouve où ?
Je bouge beaucoup, surtout quand les jambes vont bien. Mon père m'a transmis le goût de l'effort et m'a fait découvrir le 800m. Depuis, je ne me suis jamais arrêté.

Ton endroit préféré à Talence ?
Le parc Peixotto, c'est un coin sympa, vert, agréable en pleine ville. J'y allais souvent courir, même s'il fallait faire pas mal de tours pour s'entraîner. Mais mon vrai top 1, ça reste le stade !

Un mot pour les jeunes qui rêvent de suivre ton parcours ?
Il faut se lancer, ne pas avoir peur. La peur nous freine. Il faut oser croire en soi. Il faut surtout, ne jamais arrêter de vivre des émotions, de se challenger, tenter. Et surtout, ne jamais arrêter de vivre des émotions, de se challenger.

TALENCE MAG

ÉTÉ 2025

adem
Décathlon - Heptathlon

DÉCASTAR
les dieux du stade

PRESSE ÉCRITE

SUD OUEST

28 JUIN 2025

ATHLÉTISME / DÉCASTAR (5-6 JUILLET)

Les vainqueurs 2024 tenteront de conserver leur titre

Sans médaillés olympiques mais avec un plateau relevé, Johannes Erm et Martha Araujo remettront leur titre en jeu à Talence dans une semaine

Le plateau du Décastar de Talence s'affine, il est affûté même s'il a hélàs maigri de deux médaillés olympiques de Paris 2024, annoncés jusqu'à la semaine dernière, à savoir la vice-championne olympique Katarina Johson-Thompson (R-U) et le médaillé de bronze Lindon Victor (Îles Grenadines), vainqueur du Décastar en 2022.

Le plateau reste relevé avec les deux derniers vainqueurs. Chez les hommes, le tenant est l'Estonien Johannes Erm, champion d'Europe en titre, 6e aux Jeux de Paris, 3e au ranking mondial. Ses principaux rivaux : Ayden Owens-Delerme (Puerto Rico) 9e aux JO et un record personnel à 8.732, Niklas Kaul (All) 8e à Paris, 8.691 pts et Karel Tilga (Estonie) 11e aux JO et 8.681 pts à son meilleur.

L'Estonien Johannes Erm visera le doublé 2025 - 2024 au Décastar.
JEAN MAURICE CHACUN/SO

Atherley en chasse

Chez les femmes (heptathlon), la tête d'affiche s'appelle Martha Araujo (Col), 7e à Paris et 3e à Götzis début juin avec 6.475 pts. Elle défendra son titre face à Taliyah Brooks (E.-U.), 11e aux JO, l'Autrichienne Verena Mayr, 3e des Mondiaux 2019 à Doha et 5e du Mondial en salle 2024, dont le record personnel est de 6.591 pts et l'Américaine Michelle Atherley, 3e à Talence en 2024 et dont le record est de 6.465 pts, le 3e plus élevé du plateau.

La dimension internationale du meeting prend une ampleur inédite, avec des athlètes venant des 4 coins du globe (Europe, Australie, USA, Colombie, Afrique du Sud,...), soulignent les organisateurs. Ils ont failli, cela aurait été une première, couvrir les cinq continents avec un concurrent asiatique.

Sur les athlètes présents cette année, 10 hommes et 10 femmes ont participé aux 3 dernières compétitions internationales majeures (JO Paris 2024, championnat d'Europe en salle 2025 et mondiaux en salle 2025 à Nankin).

Patrick Favier

14 Gironde

JUSTICE

« Sept ans de malheur pour les parents » de Quentin Ruot

Leur enfant épileptique est mort noyé au Teich lors d'une sortie encadrée par l'Institut d'éducation motrice de Talence. Sept ans plus tard, le dossier est toujours entre les mains de la justice

Jean-Michel Desplos

TRANSPORTS

Une nouvelle lig... Bordeaux et Lèg...

DÉCASTAR Les dieux du stade 5/6 JUILLET 2025 Talence

SUD OUEST

01 JUILLET 2025

adem Décathlon - Heptathlon

DÉCASTAR Les dieux du stade

PRESSE ÉCRITE

SUD OUEST
04 JUILLET 2025

SUD OUEST

Sports

ATHLÉTISME / DÉCASTAR DE TALENCE

Luc Brewin, le « flegme britannique » à son service

Licencié à l'US Talence, le plus anglais des décathloniens français, âgé de 22 ans, va tenter de décrocher sa place pour les championnats du monde de Tokyo en septembre lors du Décastar de Talence ce week-end

Luc Brewin vise entre 8 200 et 8 300 points au Décastar pour espérer participer aux Mondiaux. LAURENT THEILLET / SO

Vincent Tessier
sportsgironde@sudouest.fr

Calme, posé, mais aussi, et surtout, déterminé. Luc Brewin « sait ce qu'il cherche ». À 22 ans, le décathlonien licencié à l'US Talence s'est fixé un objectif pour sa saison : participer aux championnats du monde à Tokyo (13-21 septembre). Cela passera par un gros résultat samedi et dimanche au Décastar de Talence, théâtre de son dernier décathlon l'an passé et record sur l'épreuve (7 963 points).

Pour espérer être du voyage au Japon, il lui faudra largement passer au-dessus de la barre des 8 000 points. « Les minima directs sont quand même très élevés (8 550 points, NDLR), ça serait ouf mais ce n'est vraiment pas donné, plante Luc Brewin. L'objectif, c'est d'aller chercher un gros record, une bonne perf', autour de 8 200 ou 8 300 points, pour me qualifier via le ranking. Il faut être dans les 24 meilleurs (il est pour l'instant 27e). » Il sera en plus en concurrence avec son partenaire d'entraînement Téo Bastien et Antoine Ferranti pour les deux derniers strapontins possibles pour les athlètes tricolores, la dernière place étant réservée au vainqueur de 2023 de l'épreuve talençaise, Makenson Gletty, qui devra montrer une « preuve de forme ».

« Clair dans son style »

[illegible] enfant d'un père anglais et d'une [illegible] irlandaise a rejoint en juillet [illegible] le Pôle France des épreuves combinées, basé à Talence depuis un an. Un changement que le natif de Levallois-Perret a bien géré, lui qui n'avait connu que le club de Vincennes, à part une expérience compliquée en Angleterre, à l'université de Loughborough. « C'est sûr que ça a changé un peu, mais ça a facilité des choses. C'est plus facile d'avoir accès à la récup', à des meilleures infrastructures, à des coachs qui ont le temps de créer le cadre idoine pour aller chercher de la haute performance. Ça m'a aussi permis d'avoir un groupe d'entraînement d'un très haut niveau », détaille le principal intéressé.

> « Quand il est en piste et qu'il faut y aller, il ne faut pas se mettre en face »

Malgré son apparence calme et réservée – « c'est le flegme britannique », rigolent ses entraîneurs Jonathan Baleston-Robineau et Gaëtan Blouin –, « il est déterminé, commence le premier nommé. Il est très aligné avec ce qu'il cherche et sur la façon de s'y prendre. Il est assez au clair dans son style, qui correspond à sa personnalité. Il n'y a pas trop de surprises finalement, là où d'autres peuvent avoir des gestions d'émotions à géométrie variable qui peuvent être compliquées à gérer. »

Garçon posé dans la vie de tous les jours, le décathlonien devient presque une autre personne sur la piste. « Il a une vraie aptitude, c'est qu'en compétition, il se parle, il s'anime. Il se mobilise, chose qui, au quotidien, n'apparaît pas », développe Jonathan Baleston-Robineau. « Quand il est en piste et qu'il faut y aller, il ne faut pas se mettre en face. C'est une qualité qu'il sait mobiliser. Quand il est en compétition, il est à même d'aller se dépasser. Jusque-là, on a pu le voir plusieurs fois, et en particulier cet hiver lors de sa grosse perf' (record en heptathlon en salle, 6 199 points aux X-Athletics de Clermont-Ferrand). Mais on le verra au Décastar aussi », sourit-il.

« Qualités de vitesse indéniables »

Pour réussir un nouveau bon résultat, Luc Brewin pourra s'appuyer sur ses points forts, à savoir le 110 mètres haies, la perche et le saut en longueur, en s'appuyant sur une vitesse rare pour un décathlonien. « Il a le défaut de ses qualités, c'est un moteur de Formule 1 mais ça reste fragile, analyse son co-entraîneur Gaëtan Blouin. Le muscle est vraiment très, très fort. Et comme il répond très fort, il est aussi un petit peu plus fragile, comme un sprinteur. D'ailleurs, il fait des performances individuelles sur 110 mètres haies (record à 13"65) qui correspondent quasiment aux performances de ceux qui vont en grand championnat, sans le travailler autant qu'eux. C'est qu'il a vraiment des qualités de vitesse indéniables. »

Une chose est sûre, c'est que Luc Brewin ne reniera pas sa nature pour aller au bout de son rêve.

Une épreuve du Décastar 2024. La première de l'édition 2025 a consisté à arriver à Talence. ARCHIVES JEAN-MAURICE CHAOUIN / SO

DÉCASTAR DE TALENCE

En voiture ou en « Flixbus depuis Bilbao » : l'arrivée compliquée des athlètes

La grève du contrôle aérien ne devrait provoquer aucun forfait mais l'acheminement de certains athlètes à Talence a relevé du casse-tête

Une grève du contrôle aérien avant le premier week-end de vacances n'est une bonne nouvelle pour personne, surtout pas pour les athlètes ou organisateurs du Décastar. Les presque 40 engagés seront tous bien là, mais pour certains, le voyage a tourné au casse-tête, et au casse-pattes s'agissant d'athlètes qui vont suer sang et eau aujourd'hui et demain.

Beaucoup ont eu des vols reportés, et l'organisation chargée de la logistique des athlètes a jonglé depuis jeudi matin avec les compagnies pour trouver des solutions de repli. « Le problème, c'est de faire suivre les perches ! » souligne un membre de l'équipe, problème typiquement masculin puisqu'il n'y a pas de saut à la perche à l'heptathlon.

Au global, une poignée d'athlètes a pris la route vers Talence, certains depuis Paris, d'autres depuis Toulouse « parce qu'ils n'avaient pas de vols de remplacement vers Bordeaux. Il y a même une athlète qui a pris un Flixbus depuis Bilbao… » Le train ? Il n'y avait pas ou plus de places, bien sûr, déjà prises d'assaut.

Épargnés, les têtes d'affiche et tenants du titre, l'Estonien Johannes Erm et la Colombienne Marta Araujo étaient sur le stade dès hier matin pour la routine d'avant compétition. Les Australiens sont arrivés une semaine avant, les Américains lundi. « J'ai fait deux vols Riga-Francfort et Francfort-Bordeaux avec juste dix minutes de retard, je n'ai pas à me plaindre », souriait Johannes Erm.

Jambes lourdes

Un contretemps dans un voyage n'est pas anodin. « J'aime bien arriver le mercredi, deux trois jours avant pour parer tout problème », témoigne le Français Téo Bastien, avantagé sur ce coup-là puisqu'il vit et s'entraîne à Talence.

« Le fait de rester assis longtemps, en avion ou en voiture rend les jambes lourdes, la circulation sanguine n'est pas idéale, il faut bien un jour pour récupérer », poursuit-il. Alors piétiner dans les halls d'aéroport ou de gare… Il reste néanmoins convaincu que les concurrents au voyage perturbé « seront prêts, même s'ils ne sont pas arrivés dans les meilleures dispositions. Une fois qu'on est au départ, il y a ce petit coup d'adrénaline… »

Patrick Favier

SUD OUEST
05 JUILLET 2025

adem
Décathlon - Heptathlon

DÉCASTAR
les dieux du stade

PRESSE ÉCRITE

SUD OUEST

05 JUILLET 2025

« J'aimerais exploser mon record », dit le prometteur Téo Bastien

Installé à Talence depuis un an, Téo Bastien est l'un des jeunes qui veulent assurer la relève de Kevin Mayer

Ici, c'est chez lui. Passé de Lille à Talence il y a un an, c'est sur la piste de Thouars que Téo Bastien, 22 ans, veut décoller vers les Mondiaux. « Le Décastar, c'est mon premier gros rendez-vous de l'été. Mon ambition, c'est de battre mon record, surtout l'exploser », annonce-t-il. Le premier week-end d'août, c'est ici encore, aux Championnats de France, qu'il visera un autre gros [illegible] pour assurer un classement [illegible] assez élevé pour se qualifier [illegible] Championnats du monde, fin septembre à Tokyo. Avec un record à 7 963 pts, il vise 8 200, 8 300. « Je suis très bien préparé, avec des bons résultats cet hiver. Techniquement, je suis prêt sur toutes les épreuves, et ça, c'est assez rare. J'arrive en confiance, et avec mes entraineurs, on cible à présent les gros meetings pour faire un gros total. » Doubler deux décathlons à Talence en un mois avant d'éventuels Mondiaux, « c'est jouable. Évidemment, moins on en fait, plus on arrive frais à la grosse échéance mais l'avantage, c'est que je suis sur place, pas de voyage ou décalage horaire à gérer. Et puis, je n'ai pas le choix. »

Duel de partenaires

Il lui manque un gros score en salle cet hiver, au contraire de Luc Brewin, 22 ans aussi. Celui-ci devrait passer vers Tokyo avec un seul gros score en été, et il espère que ce sera dès le Décastar pour éviter les « France ». Le duel entre les deux partenaires d'entraînement au pôle de Talence sera un fil rouge sympa du week-end, d'autant « qu'on s'entend bien, la concurrence est saine, on se pousse chacun à performer. » Pour Tokyo, il y a trois places et quatre hommes sur les rangs. Makenson Gletty, vainqueur en 2023, qui devra fournir une preuve de forme début août à Talence, après une opération, et Antoine Ferranti. Celui-ci a pris une longueur d'avance en réussissant 8 221 pts, fin juin en Espagne. Il sera mi-juillet aux Championnats d'Europe U23. « On commence à avoir du beau monde en France, surtout qu'on est tous assez jeune, ce qui laisse présager de bonnes suites. On a tous à cœur de prendre la relève de Kevin Mayer », note Bastien.

Chez les femmes, Esther Condé-Turpin, Elisa Pineau et Célia Perron sont engagées ce week-end.

P. F.

Téo Bastien disputera deux décathlons à Talence, le Décastar ce week-end et celui des Championnats de France, début août. P. F./SO

SUD OUEST

06 JUILLET 2025

ATHLÉTISME / DÉCASTAR DE TALENCE

Owens-Delerme en tête, Bastien en feu

La succession du tenant du titre Johannes Erm, un peu juste encore, semble ouverte et très disputée. Téo Bastien, épatant hier, tient tête aux favoris, Owens-Delerme, leader, et Kendrick Thomson

Patrick Favier

« Mes secondes journées sont en général plus difficiles, mais je peux battre mon record »

Ils sont à fond

Bastien rêve de 8 300 points

Résultats et classements

Une étoile croate dans la bataille américaine

La Croate Jana Koscak, 19 ans, a multiplié les prouesses pour s'inviter dans la lutte entre Martha Araujo, solide, et l'Américaine Taliyah Brooks, en tête pour une poignée de points

Cinq filles en 51 points

adem

Décathlon - Heptathlon

DÉCASTAR les dieux du stade

PRESSE ÉCRITE

SUD OUEST

07 JUILLET 2025

Sports

ATHLÉTISME / DÉCASTAR DE TALENCE

Owens-Delerme est resté implacable

Le Portoricain Ayden Owens-Delerme a remporté le décathlon hier, résistant sans mal aux efforts de Johannes Erm, deuxième. Téo Bastien, cinquième, a battu son record malgré un 1 500 m difficile

Patrick Favier

SUD OUEST Lundi 7 juillet 2025 25

Résultats et classements

Martha Araujo dépasse Taliyah Brooks pour signer le doublé

La Colombienne (6 451 pts) a pris le dessus sur l'Américaine et signé sa deuxième victoire consécutive au Décastar, le 4e doublé de l'histoire à Talence

SUD OUEST

08 JUILLET 2025

DÉCASTAR DE TALENCE

« Nous voulons tous marquer le coup pour les 50 ans en 2026 »

Le Décastar de Talence fêtera ses 50 ans lors de l'édition 2026, replacée en septembre. Hommages, idées originales, fête et gros plateau sont déjà au menu

Des volontaires ont circulé tout ce week-end dans les allées du Décastar 2025 pour sonder le public, les athlètes, les bénévoles, sur un thème majeur : comment voyez-vous la célébration du 50e anniversaire et l'épreuve, en 2026, qu'imaginez-vous pour cette occasion ?

L'édition 2025 est à peine achevée que déjà l'association organisatrice, l'Adem, ouvre la boîte à idées et même à rêves. « Nous voulons tous marquer le coup, tous ensemble, avec nos partenaires, pour célébrer non seulement le cinquantenaire de l'épreuve mais aussi celui du stade Paul-Bernard », appuie le président de l'association, Philippe Varela.

Un plateau historique

Commençons par ce que l'on sait : le Décastar 2026 retrouvera sa programmation en septembre. Avancé cette année à juillet pour ne pas chevaucher les Mondiaux d'athlétisme de Tokyo (13-21 septembre), il n'aura pas ce problème en 2026. Les Mondiaux n'ont lieu que tous les deux ans, et l'Ultimate organisé en septembre 2026 à Madrid par la Fédération internationale (1) ne prévoit pas d'épreuves combinées. Les dates précises du Décastar 2026 seront « fixées dans le courant de l'automne prochain », précise Philippe Varela.

En tout cas, le champ du calendrier est libre et laisse les organisateurs plancher sur un plateau historique, « avec l'appui de nos partenaires ». Avec l'espoir de concrétiser des engagements qui ont filé au dernier moment sous le nez de Talence, avec les champions olympiques hommes et femmes, et la quasi totalité des podiums des JO 2024 et des Mondiaux 2023.

La fête, les animations et les hommages s'annoncent à la hauteur. Le chantier est encore en cours, mais l'un des socles est d'inviter toutes les gloires passées par le Décastar. On ne va pas dresser la liste mais Guy Drut, Christian Plaziat, Dan O'Brien, Kevin Mayer sont quelques exemples, rien que pour le décathlon. Et « on réfléchit à beaucoup d'autres choses… », sourit Philippe. Varela.

Patrick Favier

(1) World Athletics a décidé d'organiser, à partir de 2026, un événement toutes les 2 années sans championnats du monde avec des dotations record.

Philippe Varela avec Martha Araujo, victorieuse dimanche à Talence, pour la deuxième année de suite. LAURENT THEILLET / SO

adem Décathlon - Heptathlon

DÉCASTAR les dieux du stade

TÉLÉVISION 04

TÉLÉVISION

TV7

26 JUIN 2025

La chaîne TV7 : 19h Sports

En direct • Tout le sport

Lundi I Top Rugby | Mardi I Parlons Sports ! | Mercredi I Top Foot | Jeudi I Terre d'Ovalie | Vendredi I À l'Affiche

19h Sports I Le Décastar 2025 revient pour une nouvelle édition les 5 et 6 juillet

Jeudi 26 juin 2025

Diffusion TV7

TNT

Canal 33 TNT

Gironde

BOX Internet

Canal 355 | Canal 901 | Canal 491 | Canal 334

Ou

Canal 30 Mosaïque des chaînes locales

Samedi

de 11H00-13H00 et 14h00-18H00

Dimanche

10h30 à 13h00

adem Décathlon - Heptathlon

DECASTAR les dieux du stade

TÉLÉVISION

Diffusion

Décastar de Talence : il accueille les meilleurs athlètes internationaux

BOX Internet

Canal	Canal	Canal	Canal
326	326	455	337
orange	free	SFR	bouygues

Dimanche

16h20 à 18H30

Ou

https://www.france.tv/sport/7299299-decastar-de-talence-il-accueille-les-meilleurs-athletes-internationaux.html

adem Décathlon - Heptathlon

DECASTAR les dieux du stade

RADIOS 05

adem
Décathlon - Heptathlon

DECASTAR
les dieux du stade

RADIOS

EXTRAIT D'ANTENNE NOSTALGIE

- **N°1**

Suspens de rigueur aussi du côté de Talence où se tient le Décastar ce week-end. Le meeting international d'épreuves combinées a lieu deux mois plutôt que d'habitude en raison des mondiaux d'athlétisme de Tokyo en septembre prochain. Un défi relevé par les 350 bénévoles de l'évènement dont Nostalgie est partenaire et un soulagement pour son vice président : Xavier De Cartin.

On a eu une petite crainte à cause du mois de juillet parce que c'est le premier week-end des vacances, les gens partent en vacances, ils finissent la kermesse des enfants, ils attendent les résultats du BAC. Beaucoup de choses sont arrivées en même temps et finalement, on a eu autant de bénévoles qui ont levé la main pour venir chez nous. On a même arrêté les demandes au mois d'avril parce qu'on avait le compte. On a quand même besoin de 350 bénévoles, la nouveauté c'est qu'on a aussi des jeunes qui viennent nous rejoindre. On est ravi parce que c'est une association, il faut qu'elle vive et se renouvelle.

Le Décastar c'est demain et dimanche au stade Pierre Paul Bernard à Talence.

EXTRAIT D'ANTENNE NOSTALGIE

- **N°2**

J-2 avant le Décastar à Talence. Et oui une fois n'est pas coutume, le meeting international d'épreuves combinées qui accueille chaque année, les meilleurs athlètes mondiaux de la discipline, est organisé avec deux mois d'avance en raison des mondiaux d'athlétisme à la rentrée. On écoute Xavier De Cartin, vice président de l'évènement dont Nostalgie est à nouveau partenaire cette année.

En terme d'athlètes, on en a 37 avec 21 femmes et 16 hommes. 10 disciplines pour les hommes avec 5 épreuves le samedi et 5 le dimanche. On commence par le 100 m après il y a des sauts comme le saut en longueur, hauteur et perche ainsi que du lancer de poids, disque et javelot et ils finissent par le 1500m. C'est une épreuve qui est très très éprouvante, on les voit arriver et ils se jettent par terre. Les femmes font 7 épreuves sur 2 jours, c'est à dire 3 épreuves en moins par rapport aux hommes. Un heptathlon c'est 4 épreuves le samedi et 3 le dimanche.

Rendez-vous dès samedi pour le decastar de Talence au stade Pierre Paul Bernard.

RADIOS

EXTRAIT D'ANTENNE NRJ

- **N°1**

Vive le sport ! A Talence, le Décastar c'est ce week-end et pas en septembre comme habituellement. Le meeting international d'épreuves a lieu deux mois plutôt en raison des mondiaux d'athlétisme de Tokyo au Japon en septembre prochain. Sur place 350 bénévoles, Julia Berenguer travaille en alternance pour l'évènement.

Le Décastar c'est du Décathlon et Heptathlon pour les hommes. et pour les femmes. Le décathlon c'est 10 épreuves avec du saut longueur, de la perche, du 100 m, des haies et de la hauteur. Pour les femmes, c'est 7 épreuves avec 3 épreuves de moins que les hommes.
Il y a une vingtaine de nationalités qui sont représentées notamment les Bahamas, l'Australie et la Colombie. Ils viennent de partout dans le monde. Nous avons quand même nos représentants estonien et colombienne qui viennent défendre leur titre. Tous les deux reviennent se mettre en jambe pour les championnats du Monde à Tokyo.

Le Décastar c'est donc demain et dimanche au stade Pierre Paul Bernard. Ça se passe en Gironde à Talence. Bon réveil et bienvenue sur Énergie.

EXTRAIT D'ANTENNE NRJ

- **N°2**

Des athlètes qui se dépassent. Le Décastar c'est ce week-end à Talence et non pas en septembre comme habituellement. Le meeting international d'épreuves combinées a lieu deux mois plutôt en raison des mondiaux d'athlétisme de Tokyo en septembre prochain. Sur place 350 bénévoles et des équipes se bougent notamment sur les réseaux sociaux. Julia Berenguer travaille pour l'évènement.

Ces derniers temps, on publie beaucoup sur Facebook, Linkedin et Instagram pour notamment expliquer à nos partenaires comment ça se passe, les coulisses. Sur Facebook et Instagram surtout pour les athlètes avec la sélection qui commence à sortir. Ce week-end nous serons surtout présents sur Instagram et Facebook avec des story en temps réels. Vous trouverez celui qui a gagné une épreuve, les informations sur les records du stade… Les premiers au courant seront ceux qui sont connectés sur les réseaux sociaux en plus de ceux qui seront dans le stade bien évidemment.
Pour rappel nous sommes sur Instagram au nom de "decastar" et également sur Facebook ainsi que sur Linkedin, au nom de "Adem les dieux du stade Décastar".

C'est demain et dimanche à Talence au stade Pierre Paul Bernard. Bienvenue sur NRJ.

RADIOS

INTERVIEW DE CHARLES FOULGOT, PAR DAVID LEMONON DE LA GRANDE RADIO

***D.L**: Rendez-vous à Talence pour le DECASTAR avec les meilleurs athlètes mondiaux, les 5 et 6 juillet. A quoi s'attendre, Charles Foulgot en charge de la communication est au micro de La Grande Radio.fr pour Bordeaux Gironde.*

C.F: Le Décastar 2025, exceptionnellement, c'est positionné sur des dates en juillet, le 5 et le 6 juillet car lors des dates habituelles en septembre, ont lieu les Championnats du Monde d'Athlétisme à Tokyo.[...] Cette année encore une fois, le Décastar rassemblera des athlètes du monde entier avec 21 heptathloniennes 17 décathloniens seront au départ samedi matin, 20 pays seront représentés. [...] Nous avons essayé vainement, d'avoir un concurrent asiatique pour rassembler des sportifs des 5 continents mais cela n'a pas été possible. Pour l'année prochaine, où nous fêterons nos 50 ans, nous essayerons d'avoir des athlètes de tous les continents.[...] Nous aurons le retour cette année des 2 vainqueurs de l'année dernière, l'estonien Johannes Erm (champion d'Europe en titre) et la colombienne Martha Araujo, qui détient le record d'Amérique d'Heptathlon.[...] Nous retrouverons pas mal d'athlètes qui étaient présents aux JO de Paris.[...] Le Décastar reste un week-end festif pour tous les amateurs de sports et particulièrement d'athlétisme.[...] Le stade Pierre Paul Bernard de Talence, qui à été modernisé il y a deux ans, accueillera cette compétition et l'organisation s'efforce de garder cet esprit festif, et convivial. Le programme sera complété par des compétitions annexes , avec des jeunes et du sport adapté. Le public sera la bienvenu, et pourra se restaurer auprès de foodtrucks, des animations seront prévues dans l'enceinte du stade pour ce week-end festif autour du sport.[...] La billetterie est ouverte sur notre site internet www.decastar.fr, et que nous attendons un public nombreux comme d'habitude, un public qui a envie de faire la fête autour de ses athlètes de haut niveau.

***D.L**: Encore une très belle édition pour cette année alors ?*

C.F: Oui, comme toujours ! Sportivement je pense que le niveau est assez haut, nous avons pas mal d'athlètes avec des performances qui sont assez élevées. La compétition est en fait deux compétitions. Le Décathlon, qui est une compétition où tous les athlètes se mesurent sur 10 épreuves différentes. [...] Et chez les filles, c'est la même chose mais avec 7 épreuves.

***D.L**: Décastar un évènement à retrouvé les 5 et 6 juillet à Talence*

PRESSE INTERNET 06

FRANCE

adem
Décathlon - Heptathlon

DECASTAR
les dieux du stade

PRESSE INTERNET
FRANCE

SUD OUEST
07 MAI 2025

SUD OUEST

Le Décastar de Talence change de dates et ouvre sa billetterie

Lecture 1 min

Accueil • Gironde • Talence

L'épreuve du saut en longueur, lors de l'édition 2024 © Crédit photo : Jean-Maurice Chacun

L'épreuve girondine aura lieu les 5 et 6 juillet prochains en raison des mondiaux d'athlétisme fin septembre à Tokyo. La billetterie est ouverte

Le Décastar, événement incontournable de l'athlétisme français et aquitain, qui se déroule chaque année au mois de septembre, modifie ses dates en 2025 pour se tenir le week-end du 5 et 6 juillet prochains en raison des championnats du monde d'athlétisme qui se déroulent en septembre. Le Decastar offrira d'ailleurs la possibilité aux athlètes de se qualifier pour ces mondiaux qui auront lieu à Tokyo.

SUR LE MÊME SUJET

Athlétisme. Décastar 2024 : Johannes Erm et Martha Araujo, les deux nouveaux déjà vainqueurs

Pour leur première participation, l'Estonnien Johannes Erm en décathlon et la Colombienne Martha Araujo en heptathlon inscrivent leur nom au palmarès d'une édition 2024 riche en rebondissements et records battus

L'épreuve talençaise vient d'ouvrir sa billetterie, qui permettra cette année d'obtenir des places assises numérotées. Par ailleurs, rappelons que du 1er au 3 août 2025, le stade de Thouars (désormais Pierre-Paul Bernard), à Talence, accueillera les championnats de France Elite d'athlétisme. Une autre étape très importante pour les athlètes français sur le chemin de Tokyo.

SUD OUEST
16 JUIN 2025

Décastar de Talence : le plateau s'affine, il sera relevé mais Nafissatou Thiam n'y figurera pas

Accueil • Sport • Athlétisme

Les organisateurs du Décastar de Talence (5 et 6 juillet) s'apprêtent à dévoiler dans la semaine une bonne partie du plateau. La triple championne olympique Nafissatou Thiam, un temps espérée, ne viendra pas.

Ce sera une déception pour les amoureux de l'athlétisme : Nafissatou Thiam n'a pas inscrit à son programme le Décastar de Talence (5 et 6 juillet). Une annonce officialisée il y a quelques jours par son agence de management et rapportée par La Libre Belgique.

L'absence de la reine de l'heptathlon ne plombe pas l'intérêt du Décastar (billetterie ici), alors qu'un bon plateau est en cours de finalisation. Les organisateurs dévoileront d'ici la fin de semaine une partie du plateau, qui s'annonce relevé avec des médaillés olympiques, certains athlètes en pleine forme dans le but de réaliser les minima pour les prochains championnats du monde de Tokyo en septembre.

Thiam aurait bien pu en être, les nombreux journalistes belges qui la suivent avaient préparé leur déplacement, mais elle a finalement décliné.

SUR LE MÊME SUJET

Le Décastar de Talence change de dates et ouvre sa billetterie

L'épreuve girondine aura lieu les 5 et 6 juillet prochains en raison des mondiaux d'athlétisme fin septembre à Tokyo. La billetterie est ouverte

À 30 ans, la triple championne olympique de l'heptathlon (2016, 2021, 2024) privilégie la préparation du championnat du monde, où elle visera un troisième titre après ceux de 2017 et 2022. Elle s'est entraînée dans ce but en Afrique du Sud et a déjà fait l'impasse sur la saison hivernale et le récent meeting de Götzis en Autriche. Elle avait participé au Décastar en 2019.

Creative Cloud
Créez à l'infini avec + de 20 apps Creative Cloud.
Essayer

LE FIL SPORT

Décathlon - Heptathlon

DÉCASTAR les dieux du stade

PRESSE INTERNET
FRANCE

BOUGER À BORDEAUX

18 JUIN 2025

Le programme complet du Décastar 2025 de Talence

Yann · il y a 3 semaines · 692 · 3 minutes de lecture

Les 5 et 6 juillet 2025, le stade Pierre-Paul Bernard, niché au cœur du bois de Thouars, accueillera une nouvelle édition du Décastar, événement emblématique des épreuves combinées.

Depuis des décennies, cette compétition internationale attire les meilleurs athlètes du monde, experts du décathlon et de l'heptathlon. Deux jours de compétition, dix épreuves pour les hommes, sept pour les femmes, et une seule règle : **exceller dans toutes les disciplines**.

[illegible]manche 6 juillet [illegible] ligne droite [illegible] remportera les épreuves combinées cette année ?

Polyvalence, performance, passion : le Décastar 2025, c'est LE rendez-vous à ne pas manquer cet été à Thouars !

Un programme dense et spectaculaire

Samedi 5 juillet – ouverture à 10h00

La première journée commencera dès 10h avec l'ouverture des portes au public. Les épreuves du **décathlon** et de l'**heptathlon** s'enchaîneront tout au long de la journée, dans une ambiance électrique.

Décathlon hommes :

- **10h50** : Présentation des athlètes
- **11h00** : 100 mètres
- **11h50** : Saut en longueur – série 1
- **13h20** : Saut en longueur – série 2
- **14h55** : Lancer

Heptathlon femmes :

- **11h30** : Présentation
- **11h45** : 100 mètres haies
- **12h35** : Saut en hauteur
- **16h40** : Lancer du poids
- **18h30** : 200 mètres

Des horaires serrés, qui laisseront peu de répit aux concurrents. La première journée donnera rapidement le ton : régularité, technique et explosivité seront déterminantes.

Des athlètes complets sous les projecteurs

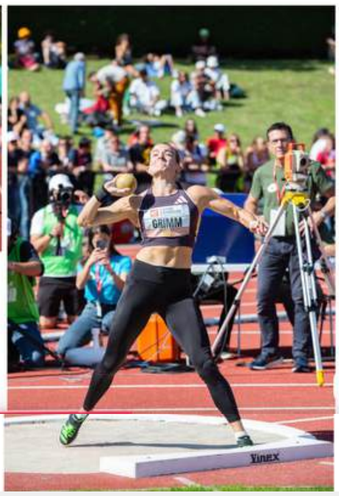

Dans les épreuves combinées, chaque performance compte. Chaque centième de seconde, chaque centimètre gagné peut faire basculer le classement. Les athlètes doivent jongler entre des disciplines aussi variées que le 100 mètres, le lancer du javelot, ou encore le saut à la perche. Leur polyvalence est sans égale.

Le **décathlon**, réservé aux hommes, rassemble dix disciplines réparties sur les deux jours. L'**heptathlon**, dédié aux femmes, en compte sept. À la fin de chaque épreuve, un système de points spécifique permet d'attribuer un score selon la performance réalisée. Le vainqueur est celui ou celle qui cumule le plus grand total à l'issue du week-end.

Dimanche 6 juillet – ouverture à 9h00

La deuxième journée débutera une heure plus tôt, dès 9h00. L'enjeu sera maximal, la fatigue se fera sentir, et les dernières épreuves seront décisives.

Décathlon hommes :

- **9h40** : 110 mètres haies
- **10h35** : Lancer du disque
- **13h05** : Saut à la perche
- **16h50** : Lancer du javelot
- **18h40** : 1500 mètres

Heptathlon femmes :

- **10h25** : Saut en longueur – série 2
- **11h50** : Saut en longueur – série 1
- **13h35** : Lancer du javelot
- **16h00** : 800 mètres

Le **1500 mètres masculin** et le **800 mètres féminin**, programmés en fin de journée, viendront clôturer cette édition avec des arrivées souvent palpitantes. Les podiums auront lieu juste après la fin des dernières épreuves.

🎟️ Un rendez-vous à ne pas manquer

Le Décastar n'est pas qu'une simple compétition : c'est une célébration de la polyvalence, de la discipline, et du dépassement de soi. Les spectateurs pourront profiter d'un cadre verdoyant, d'une ambiance familiale, et admirer des performances de haut niveau. Que vous soyez passionné d'athlétisme ou simple curieux, ce week-end promet d'être **riche en émotions**.

📍 **Lieu** : Stade Pierre-Paul Bernard, bois de Thouars
📅 **Dates** : Samedi 5 et dimanche 6 juillet 2025
🕘 **Horaires d'ouverture** : samedi à 10h00, dimanche à 9h00
⚠️ **Horaires sous réserve de modifications**

Préparez vos baskets, votre crème solaire, et votre appareil photo : le **Décastar 2025** s'annonce déjà comme un **moment fort de l'été sportif français** !

adem Décathlon - Heptathlon

DÉCASTAR les dieux du stade

PRESSE INTERNET
FRANCE

SUD OUEST
19 JUIN 2025

SUD OUEST

Décastar de Talence 2025 : un plateau relevé et des médaillés olympiques en têtes d'affiche

Lecture 1 min

Accueil • Sport • Athlétisme

En plus du vainqueur sortant et champion d'Europe Johannes Erm, le Décastar (5-6 juillet) verra le médaillé de bronze grenadien Lindon Victor chez les hommes. Côté féminin, la médaillée d'argent britannique Katarina Johnson-Thompson sera de la partie, au contraire de Nafissatou Thiam

Le plateau du Décastar (5-6 juillet) s'affine. Si la Belge Nafissatou Thiam, triple championne olympique (2016, 2020 et 2024) a décliné l'invitation, sa dauphine sur l'heptathlon des Jeux Olympiques de Paris, la Britannique Katarina Johnson-Thompson, sera présente à Talence pour tenter de réaliser les minima pour les prochains championnats du monde de Tokyo (Japon) en septembre.

Chez les hommes, le médaillé de bronze de Paris, le Grenadien Lindon Victor, titré en 2022 en Gironde, va une nouvelle fois participer au décathlon girondin. Vainqueur de la précédente édition en 2024, le champion d'Europe en titre Johannes Erm, sixième aux JO l'été dernier, va défendre sa couronne alors que le champion olympique norvégien Markus Rooth a finalement annulé sa venue.

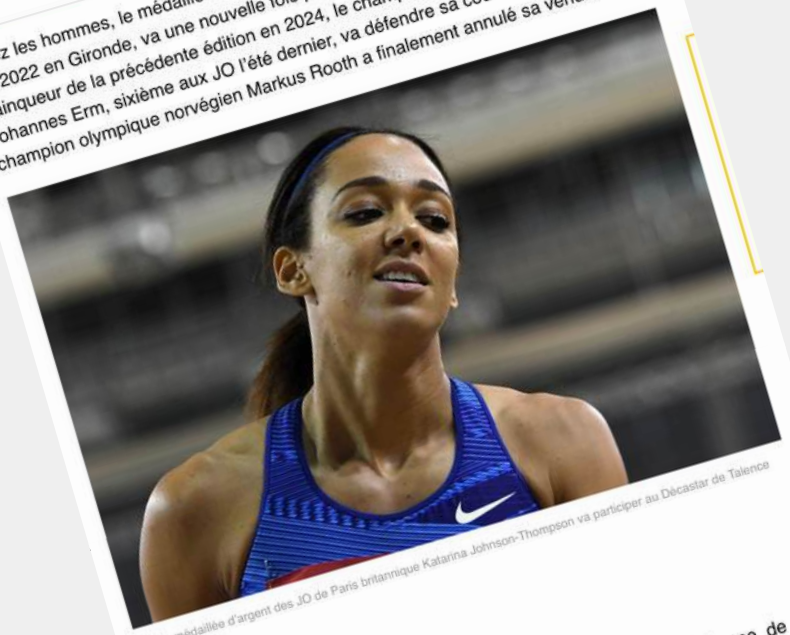

La médaillée d'argent des JO de Paris britannique Katarina Johnson-Thompson va participer au Décastar de Talence cette année.
Archives AFP

Cinq Français au départ

Ces derniers seront accompagnés du Portoricain Ayden Owens-Delerme, de l'Allemand Niklas Kaul ou encore de l'Estonien Karel Tilga, avec des records au-delà de 8 600 points (13 athlètes sur les 19 engagés dépassent les 8.000). Dans le tableau féminin, Katarina Johnson-Thompson sera notamment opposée à l'Américaine Taliyah Brooks, troisième du pentathlon des Mondiaux indoor, et la Colombienne Martha Araujo, septième à Paris et vainqueur du Décastar 2024. Sur les 21 heptathloniennes présentes, cinq ont des records supérieurs à 6 400 points.

Côté tricolore, si le vainqueur en 2023 Makenson Gletty ne sera pas présent, deux hommes seront au départ, les jeunes Téo Bastien et Luc Brewin (22 ans tous les deux), pensionnaire du pôle France de Talence (et de l'US Talence s'agissant de Luc Brewin). Chez les féminines, elles seront trois à prendre part à l'heptathlon talençais : Esther Condé-Turpin (29 ans), Célia Perron (28 ans) et Elisa Pineau (26 ans).

adem
Décathlon - Heptathlon

DÉCASTAR
les dieux du stade

PRESSE INTERNET
FRANCE

BORDEAUX MÉTROPOLE
20 JUIN 2025

Décastar : les dieux du stade

5 > 6 juillet

Les 5 et 6 juillet, les meilleurs athlètes mondiaux de décathlon (hommes) et d'heptathlon (femmes) se retrouvent au stade métropolitain Pierre-Paul-Bernard de Talence.

Prenez vos places !

LIRE LA SUITE

FFA
1 JUILLET 2025

Décastar, les dieux du stade : le rendez-vous de l'élite mondiale de l'athlétisme

Les samedi 5 et dimanche 6 juillet, les meilleurs athlètes mondiaux de décathlon (hommes) et d'heptathlon (femmes) se retrouveront au stade Pierre-Paul-Bernard de Talence.

Accéder à la billetterie

ESSENTIEL
1 JUILLET 2025

5 - L'entretien : Xavier de Cartin, vice-président du Décastar de Talence

Environ 15 000 spectateurs sont attendus (crédit : Decastar)

Ce week-end, le Décastar revient au **Stade Pierre Paul Bernard** de **Talence**. Les meilleurs athlètes internationaux du **décathlon** et de l'**heptathlon** y sont attendus.

EN QUOI CONSISTE L'EVENEMENT ?

*« Le Décastar est un **meeting d'athlétisme** sur **2 jours**, avec **10 épreuves** pour les hommes et **7 épreuves** pour les femmes. Il fait partie de la World Athletics et est positionné au niveau Gold, **la plus haute catégorie** d'organisation des meetings dans le monde. »*

*« Guy Drut l'a créé en **1976**. 3 records du monde y ont été battus, en 1992, 2004 et 2018. Cela prouve la **régularité sportive**. »*

QU'EST-CE QUI FAIT LA BEAUTE DE CES SPORTS ?

*« D'abord, les athlètes sont esthétiquement **beaux à regarder**, même pour quelqu'un qui n'est pas connaisseur. On ne peut pas faire 10 épreuves différentes sans être équilibré. Pour pouvoir sauter, courir et lancer, il faut être ni trop costaud, ni trop mince... »*

*« Il y a une **proximité des athlètes avec le public** et une **grande solidarité** entre athlètes. Ils n'hésitent pas à s'arrêter boire un coup avec les bénévoles le dimanche soir ou à signer des autographes avec les enfants. D'ailleurs, à Talence, nous avons une dérogation pour ouvrir la piste d'athlétisme afin que les gens assistent au saut à la perche depuis la piste. Le public s'assied presque au pied du sautoir, ce qui crée une **ambiance extraordinaire**. »*

*« Et c'est **le sport dans toute sa splendeur**. L'effort se fait sur la durée, du samedi matin au dimanche soir. S'ils ratent une épreuve, ils peuvent se rattraper sur une autre. L'histoire s'écrit sur 2 jours avec des chapitres, ce qui donne envie de suivre le livre. »*

QUI SONT LES TETES D'AFFICHE CETTE ANNEE ?

*« Chez les hommes, **Johannes Erm**, qui est champion d'Europe en titre et gagnant du Décastar l'année dernière. »*

*« Chez les femmes, il y aura 20 nations différentes, ce qui en fait une des années les plus internationales. La tête d'affiche est la colombienne **Martha Araújo**, qui a gagné l'année dernière et a battu le record d'Amérique du Sud. »*

LE DECASTAR EST DE RETOUR

- Demain dès 9h et dimanche à partir de 10h, le meeting d'athlétisme Décastar s'installe au **stade Pierre Paul Bernard** de **Talence** pour une 49e édition.
- Les meilleurs athlètes internationaux du **décathlon** et de l'**heptathlon** enchaîneront les épreuves dans une ambiance festive et conviviale. Tarifs : de 18 € à 40 €/jour (30 € ou 60 € pour le week-end). Billetterie.
- *l'Essentiel Bordeaux* vous donne la possibilité de remporter **5x2 places grand public week-end** pour y assister. Pour participer, écrivez-nous ici avec le mot **DECASTAR**, en indiquant vos noms et prénoms.

ESSENTIEL
4 JUILLET 2025

adem
Décathlon - Heptathlon
DÉCASTAR les dieux du stade

PRESSE INTERNET
FRANCE

SUD OUEST

25 JUIN 2025

SUD OUEST

Billets, horaires, retransmission : tout sur le Décastar 2025, où les vainqueurs 2024 tenteront de conserver leur titre

Lecture 1 min

Accueil • Sport • Athlétisme

Johannes Erm et Martha Araujo remettront leur titre en jeu au Décastar de Talence (5-6 juillet), dans un plateau relevé malgré l'absence de médaillés olympiques. Tous les horaires et les retransmissions

Le plateau du Décastar de Talence est prêt, il est affûté même s'il a hélàs maigri de deux médaillés olympiques de Paris 2024, annoncés jusqu'à la semaine dernière, à savoir la vice-championne olympique Katarina Johson-Thompson (R-U) et le médaillé de bronze Lindon Victor (Îles Grenadines), vainqueur du Décastar en 2022, au grand regret des organisateurs qui n'y peuvent rien.

Il reste encore des places **(billetterie en ligne ici)** pour voir à l'oeuvre plusieurs des meilleurs mondiaux, dont les deux derniers vainqueurs. Chez les hommes, le tenant est l'Estonien Johannes Erm, champion d'Europe en titre, 6e aux Jeux de Paris, 3e au ranking mondial. Ses principaux rivaux : Ayden Owens-Delerme (Puerto Rico) 9e aux JO et un record personnel à 8.732, Niklas Kaul (All) 8e à Paris, 8.691 pts et Karel Tilga (Estonie) 11e aux JO et 8.681 pts à son meilleur.

Horaires, télé : tout savoir

Samedi. Ouverture des portes à 10 heures.
Décathlon. 10h50 : Présentation ; 11h : 100m ; 12h00 : Longueur 1 ; 13h15 : Longueur 2 ; 14h35 : Poids ; 16h00 : Hauteur ; 18h00 : 400m
Heptathlon. 11h30 : Présentation ; 11h35 : 100m haies ; 12h45 : Hauteur ; 15h55 : Poids ; 17h30 : 200m
Dimanche. Ouverture des portes à 9 heures.
Décathlon. 9h40 : 110m haies. 10h25 : Disque ; 12h45 : Perche ; 17h50 : Javelot ; 18h20 : 1500m
Heptathlon. 10h25 : Longueur 2 ; 11h50 : Longueur 1 ; 14h00 : Javelot ; 16h10 : 800m
Télé. Ici télé (ex France 3 Aquitaine) retransmet le final de l'épreuve, dimanche de 15 heures à 19h15.

Marta Araujo, vainqueure de l'heptathlon à Talence en 2024. Jean Maurice Chacun/SO

Atherley en chasse

Chez les femmes (heptathlon), la tête d'affiche s'appelle Martha Araujo (Col), 7e à Paris et 3e à Götzis début juin avec 6.475 pts. Elle défendra son titre face à Taliyah Brooks (E.-U.), 11e aux JO, l'Autrichienne Verena Mayr, 3e des Mondiaux 2019 à Doha et 5e du Mondial en salle 2024, dont le record personnel est de 6.591 pts et l'Américaine Michelle Atherley, 3e à Talence en 2024 et dont le record est de 6.465 pts, le 3e plus élevé du plateau.

La dimension internationale du meeting prend une ampleur inédite, avec des athlètes venant des 4 coins du globe (Europe, Australie, USA, Colombie, Afrique du Sud,…), soulignent les organisateurs. Ils ont failli, cela aurait été une première, couvrir les cinq continents avec un concurrent asiatique.

Sur les athlètes présents cette année, 10 hommes et 10 femmes ont participé aux 3 dernières compétitions internationales majeures (JO Paris 2024, championnat d'Europe en salle 2025 et mondiaux en salle 2025 à Nankin).

PRESSE INTERNET
FRANCE

QUOI FAIRE À BORDEAUX
30 JUIN 2025

Action · Bien-être / Sport · Sortir

Décastar 2025 à Talence : deux jours de compétition d'athlétisme de haut niveau le 5 et 6 juillet

Romaine · 30 juin 2025 à 16:41 · 50

es **5 et 6 juillet 2025**, le stade **Pierre-Paul Bernard** à **Talence** devient le théâtre d'une compétition unique en son genre : une rencontre internationale d'athlétisme spécialisée dans les **épreuves combinées**. Considéré comme l'un des rendez-vous majeurs de la discipline dans le monde, le Décastar rassemble chaque année les meilleurs athlètes internationaux, hommes et femmes, dans une ambiance à la fois compétitive, populaire et conviviale.

Un week-end 100% sport au cœur de la métropole bordelaise

Qu'est-ce que c'est cette compétition ?

Il s'agit d'une compétition à laquelle se déroulent deux disciplines majeures de l'athlétisme :

Le **décathlon** masculin, composé de **10 épreuves** (100m, longueur, poids, hauteur, 400m, 110m, haies, disque, perche, javelot, 1500m)

L'**heptathlon** féminin, avec **7 épreuves** (100m haies, hauteur, poids, 200m, longueur, javelot, 800m)

Chaque performance est convertie en points selon un barème international, et le vainqueur est celui qui cumule le plus de points à l'issue des deux jours.

C'est un véritable marathon de performance, de régularité et d'endurance, qui mêle vitesse, technique, force et stratégie.

Samedi 5 juillet 2025

Ouverture des portes à 10 h 00

Décathlon (Hommes)
10 h 50 : Présentation

11 h 00 : 100m

12 h 00 : Saut en longueur

14 h 35 : Lancer de poids

16 h 00 : Saut en hauteur

18 h 00 : 400m

Heptathlon (Femmes)
11 h 30 : Présentation

11 h 35 : 100m haies

12 h 45 : Saut en hauteur

15 h 55 : Lancer de poids

17 h 30 : 200m

Dimanche 6 juillet 2025

Ouverture des portes à 9 h 00

Décathlon (Hommes)

9 h 40 : 110m haies

10 h 25 : Lancer de disque

12 h 45 : Saut à la perche

17 h 50 : Lancer de javelot

18 h 20 : 1500m

Heptathlon (Femmes)

10 h 25 : Saut en longueur

14 h 00 : Lancer de javelot

16 h 10 : 800m

Les **podiums** seront organisés à la fin de chaque compétition.

Horaires sous réserve de modifications.

Informations pratiques

Lieu

Stade Pierre-Paul Bernard
Chemin des Maures, Plaine des Sports de Thouars, **33400 Talence**

Accès

Tram B : Arrêt Peixotto, puis bus ou marche (env. 15 min)

Les tarifs pour les deux jours

Tarif confort : 30 € (samedi), **40 €** (dimanche), **60 € (week-end)**

Plein tarif : 18 € (samedi), **21 €** (dimanche), **30 € (week-end)**

Tarif réduit : 14 € / 16 € / 20 € (sur justificatif)

Carte Jeune : 17 € le week-end

Gratuit pour les moins de 12 ans

Paiement sur place uniquement par carte bancaire.

Réservation : www.decastar.fr

Envie de vivre plus d'expérience comme celle-ci, on vous propose d'autres évènements : cliquez ici

Décastar 2025 à Talence : deux jours de compétition d'athlétisme de haut niveau le 5 et 6 juillet
Stade Pierre-Paul Bernard – Talence (Plaine des Sports de Thouars)

Évent : Décastar 2025 à Talence : deux jours de compétition d'athlétisme de haut niveau le 5 et 6 juillet
Lieu : Stade Pierre-Paul Bernard – Talence (Plaine des Soorts de Thouars)

Décastar 2025 à Talence : deux jours de compétition d'athlétisme de haut niveau le 5 et 6 juillet
Stade Pierre-Paul Bernard – Talence (Plaine des Sports de Thouars)

Évent : Décastar 2025 à Talence : deux jours de compétition d'athlétisme de haut niveau le 5 et 6 juillet
Lieu : Stade Pierre-Paul Bernard – Talence (Plaine des Sports de Thouars)
Dates : Samedi 5 et dimanche 6 juillet 2025
Horaires : Samedi : ouverture à 10h et Dimanche : ouverture à 9h
Tarifs : Plein tarif : 18 € (sam.), 21 € (dim.), 30 € (week-end) et réduit : à partir de 14 € / Carte Jeune : 17 € / Moins de 12 ans : gratuit
Billetterie : www.decastar.fr (paiement CB uniquement sur place)

adem
Décathlon - Heptathlon

DECASTAR
les dieux du stade

PRESSE INTERNET
FRANCE

AQUITAINEONLINE
30 JUIN 2025

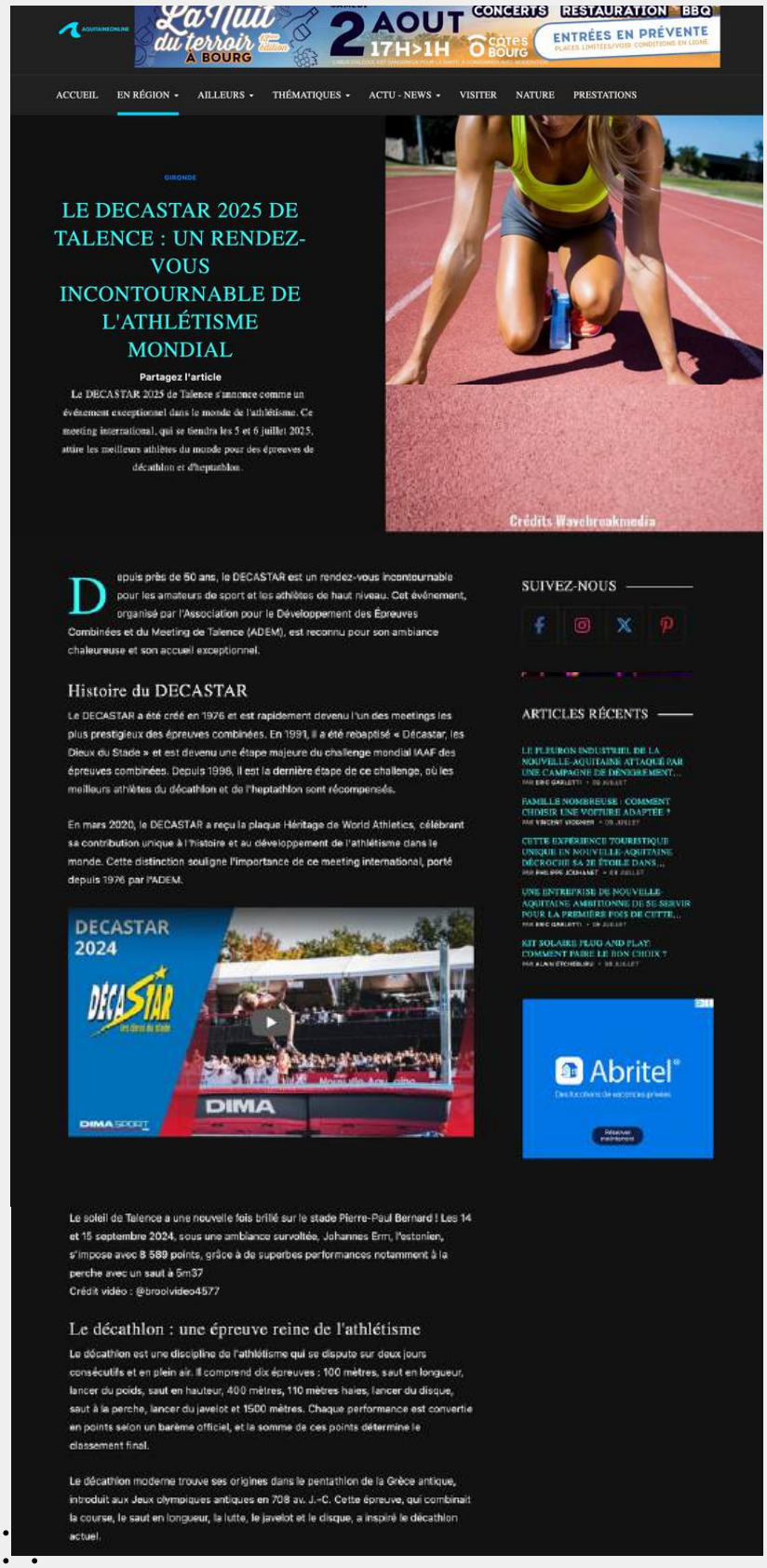

La Nuit du terroir A BOURG
2 AOUT 17H>1H
CONCERTS RESTAURATION BBQ
CÔTES DE BOURG
ENTRÉES EN PRÉVENTE

GIRONDE

LE DECASTAR 2025 DE TALENCE : UN RENDEZ-VOUS INCONTOURNABLE DE L'ATHLÉTISME MONDIAL

Partagez l'article

Le DECASTAR 2025 de Talence s'annonce comme un événement exceptionnel dans le monde de l'athlétisme. Ce meeting international, qui se tiendra les 5 et 6 juillet 2025, attire les meilleurs athlètes du monde pour des épreuves de décathlon et d'heptathlon.

Depuis près de 50 ans, le DECASTAR est un rendez-vous incontournable pour les amateurs de sport et les athlètes de haut niveau. Cet événement, organisé par l'Association pour le Développement des Épreuves Combinées et du Meeting de Talence (ADEM), est reconnu pour son ambiance chaleureuse et son accueil exceptionnel.

Histoire du DECASTAR

Le DECASTAR a été créé en 1976 et est rapidement devenu l'un des meetings les plus prestigieux des épreuves combinées. En 1991, il a été rebaptisé « Décastar, les Dieux du Stade » et est devenu une étape majeure du challenge mondial IAAF des épreuves combinées. Depuis 1998, il est la dernière étape de ce challenge, où les meilleurs athlètes du décathlon et de l'heptathlon sont récompensés.

En mars 2020, le DECASTAR a reçu la plaque Héritage de World Athletics, célébrant sa contribution unique à l'histoire et au développement de l'athlétisme dans le monde. Cette distinction souligne l'importance de ce meeting international, porté depuis 1976 par l'ADEM.

SUIVEZ-NOUS

ARTICLES RÉCENTS

LE FLEURON INDUSTRIEL DE LA NOUVELLE-AQUITAINE ATTAQUÉ PAR UNE CAMPAGNE DE DÉNIGREMENT...

FAMILLE NOMBREUSE : COMMENT CHOISIR UNE VOITURE ADAPTÉE ?

CETTE EXPÉRIENCE TOURISTIQUE UNIQUE EN NOUVELLE-AQUITAINE DÉCROCHE SA 2E ÉTOILE DANS...

UNE ENTREPRISE DE NOUVELLE-AQUITAINE AMBITIONNE DE SE SERVIR POUR LA PREMIÈRE FOIS DE CETTE...

KIT SOLAIRE PLUG AND PLAY : COMMENT FAIRE LE BON CHOIX ?

Abritel

Le soleil de Talence a une nouvelle fois brillé sur le stade Pierre-Paul Bernard ! Les 14 et 15 septembre 2024, sous une ambiance survoltée, Johannes Erm, l'estonien, s'impose avec 8 589 points, grâce à de superbes performances notamment à la perche avec un saut à 5m37
Crédit vidéo : @brooivideo4577

Le décathlon : une épreuve reine de l'athlétisme

Le décathlon est une discipline de l'athlétisme qui se dispute sur deux jours consécutifs et en plein air. Il comprend dix épreuves : 100 mètres, saut en longueur, lancer du poids, saut en hauteur, 400 mètres, 110 mètres haies, lancer du disque, saut à la perche, lancer du javelot et 1500 mètres. Chaque performance est convertie en points selon un barème officiel, et la somme de ces points détermine le classement final.

Le décathlon moderne trouve ses origines dans le pentathlon de la Grèce antique, introduit aux Jeux olympiques antiques en 708 av. J.-C. Cette épreuve, qui combinait la course, le saut en longueur, la lutte, le javelot et le disque, a inspiré le décathlon actuel.

Les grands champions du DECASTAR

Au fil des années, le DECASTAR a vu s'affronter de nombreux champions. En 1992, le champion olympique Dan O'Brien a établi un record du monde du décathlon lors de l'édition de Talence, un record qui est resté imbattu pendant près de sept ans. D'autres athlètes de renom, comme Kevin Mayer, ont également marqué l'histoire de ce meeting.

Cette année, le DECASTAR 2025 accueillera des athlètes de renommée internationale, dont Johannes ERM et Martha ARAUJO, vainqueurs de l'édition 2024. La dimension internationale du meeting prend une ampleur inédite avec des athlètes venant des quatre coins du globe, notamment d'Europe, d'Australie, des USA, de Colombie et d'Afrique du Sud.

Le DECASTAR 2025 : un événement à ne pas manquer

Le DECASTAR 2025 promet d'être un événement spectaculaire. Les spectateurs pourront profiter d'un cadre verdoyant, d'une ambiance familiale et admirer des performances de haut niveau. Que vous soyez passionné d'athlétisme ou simple curieux, ce week-end promet d'être riche en émotions.

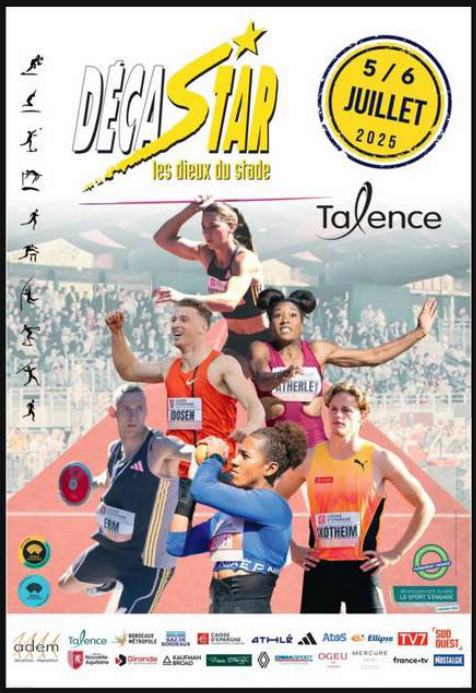

Participants annoncés pour les épreuves du Décathlon

BASTIEN Téo	FRA 7976
BENKUNSKAS Edgaras	LTU 8098
BREWIN Luc	FRA 7963
CHURCH Lewis	GBR 8093
ERM Johannes	EST 8764
HAUTTEKEETE Jente	BEL 8268
KAUL Niklas	GER 8691
KOPECKÝ Ondřej	CZE 8310
LILLEMETS Risto	EST 8156
NOWAK Tim	GER 8282
OWENS-DELERME Ayden	PUR 8732
PITTOMVILS Niels	BEL 8222
ROOSLEHT Rasmus	EST 8241
THOMPSON Kendrick	BAH 8182
TILGA Karel	EST 8681

Pour la première fois, le DECASTAR propose des places assises numérotées en tribune, offrant un confort et une visibilité optimale pour vivre l'événement au plus près des exploits des athlètes.

adem
Décathlon - Heptathlon

DECASTAR les dieux du stade

PRESSE INTERNET
FRANCE

QUOI FAIRE À BORDEAUX 01
JUILLET 2025

Décastar 2025 : l'athlétisme en mode show à Talence

Les 5 et 6 juillet, les meilleurs athlètes du monde s'affrontent à Talence lors du **Décastar** : décathlon, heptathlon, records, ambiance de feu et performances XXL. Un week-end 100 % sport à ne pas manquer au cœur de la métropole !

Stade Pierre-Paul Bernard – Plaine des Sports de Thouars, Talence
Dates : 5 et 6 juillet 2025

Plus d'infos **ICI**

SUD OUEST
04 JUILLET 2025

SUD OUEST

Décastar de Talence. « J'aimerais exploser mon record », dit Téo Bastien, un des fers de lance de l'après Kevin Mayer

Lecture 1 min

Accueil • Sport • Athlétisme

Installé à Talence depuis un an, Téo Bastien est l'un des jeunes qui veulent assurer la relève de Kevin Mayer

Ici, c'est chez lui. Passé de Lille à Talence il y a un an, c'est sur la piste de Thouars que Téo Bastien, 22 ans, veut décoller vers les Mondiaux. « Le Décastar, c'est mon premier gros rendez-vous de l'été. Mon ambition, c'est de battre mon record, surtout l'exploser », annonce-t-il. Le premier week-end d'août, c'est ici encore, aux Championnats de France, qu'il visera un autre gros score pour assurer un classement mondial assez élevé pour se qualifier aux Championnats du monde, fin septembre à Tokyo.

SUR LE MÊME SUJET

Décastar de Talence. Des rivaux acharnés pour Erm et Araujo, le frisson de l'incertitude et de la nouveauté

Le décathlon et l'heptathlon s'annoncent très ouverts ce week-end à Thouars. Côtés tenants du titre, Martha Araujo entend défendre sa couronne mais Johannes Erm, de retour après une opération, n'y croit pas trop

Avec un record à 7 963 pts, il vise 8 200, 8 300. « Je suis très bien préparé, avec des bons résultats cet hiver. Techniquement, je suis prêt sur toutes les épreuves, et ça, c'est assez rare. J'arrive en confiance, et avec mes entraîneurs, on cible à présent les gros meetings pour faire un gros total. »

Doubler deux décathlons à Talence en un mois avant d'éventuels Mondiaux, « c'est jouable. Évidemment, moins on en fait, plus on arrive frais à la grosse échéance mais l'avantage, c'est que je suis sur place, pas de voyage ou décalage horaire à gérer. Et puis, je n'ai pas le choix. »

Duel de partenaires

Il lui manque un gros score en salle cet hiver, au contraire de Luc Brewin, 22 ans aussi. Celui-ci devrait passer vers Tokyo avec un seul gros score en été, et il espère que ce sera dès le Décastar pour éviter les « France ». Le duel entre les deux partenaires d'entraînement au pôle de Talence sera un fil rouge sympa du week-end, d'autant « qu'on s'entend bien, la concurrence est saine, on se pousse chacun à performer. »

Pour Tokyo, il y a trois places et quatre hommes sur les rangs. Makenson Gletty, vainqueur en 2023, qui devra fournir une preuve de forme début août à Talence, après une opération, et Antoine Ferranti. Celui-ci a pris une longueur d'avance en réussissant 8 221 pts, fin juin en Espagne. Il sera mi-juillet aux Championnats d'Europe U23. « On commence à avoir du beau monde en France, surtout qu'on est tous assez jeune, ce qui laisse présager de bonnes suites. On a tous à cœur de prendre la relève de Kevin Mayer », note Bastien.

Chez les femmes, Esther Condé-Turpin, Elisa Pineau et Célia Perron sont engagées ce week-end.

adem
Décathlon - Heptathlon
DECASTAR les dieux du stade

PRESSE INTERNET
FRANCE

SUD OUEST
04 JUILLET 2025

Décastar de Talence. Des rivaux acharnés pour Erm et Araujo, le frisson de l'incertitude et de la nouveauté

Lecture 2 min

Accueil • Sport • Athlétisme

Le décathlon et l'heptathlon s'annoncent très ouverts ce week-end à Thouars. Côtés tenants du titre, Martha Araujo entend défendre sa couronne mais Johannes Erm, de retour après une opération, n'y croit pas trop

Qui, comment ? Il recèle pas mal de mystères alléchants ce Décastar 2025, avec un plateau dense de 15 hommes et 20 femmes et quelques vainqueurs potentiels. Avec aussi un état de forme qui comporte quelques inconnues, car le grand objectif de la saison, les Championnats du monde tardifs, fin septembre à Tokyo, oblige certains à calibrer leurs efforts, d'autres à mettre un grand coup de collier pour chercher la qualification.

SUR LE MÊME SUJET

Billets, horaires, retransmission : tout sur le Décastar 2025, où les vainqueurs 2024 tenteront de conserver leur titre

Johannes Erm et Martha Araujo remettront leur titre en jeu au Décastar de Talence (5-6 juillet), dans un plateau relevé malgré l'absence de médaillés olympiques. Tous les horaires et les retransmissions

On pourrait ajouter la grève dans les transports aériens qui a retardé quelques voyages, obligeant quelques-uns à venir de Paris ou Toulouse par la route, et une concurrente en Flixbus depuis Bilbao. Mais tout le monde sera là, et a priori dans les temps pour être en forme.

Erm, retour après opération

L'incertitude est là aussi chez les tenants du titre, aux états de forme différents. L'Estonien Johannes Erm, 6e place aux Jeux de Paris, record à 8 764 pts, sort d'une opération du ménisque du genou droit, en avril. « J'aurais aimé mais je ne pense pas pouvoir garder mon titre. Je n'ai recommencé à courir que cinq semaines après l'opération. Je suis ici juste pour prendre plaisir, sans pression », annonçait vendredi le colosse au début de son entraînement à Thouars. Finir les dix épreuves « c'est toujours bien, mais ce n'est pas un but, je ne veux en avoir aucun, à part me faire plaisir. » À la limite, il espère une bonne perf à la hauteur « car ma jambe d'appui est la gauche… »

> *Son plan pour les Mondiaux est bien lancé avec déjà un record personnel, mais Araujo en veut plus*

L'homme, qui ne « regarde jamais les start-list avant les compétitions », a bien voulu balayer la piste du regard pour identifier les candidats à la couronne. Sans surprise, il désigne les meilleurs performeurs, son compatriote Karel Tilga, l'Allemand Niklas Kaul et le Portoricain Ayden Owens-Delerm, tous autour de 8 700 pts. Tilga et Owens-Delerm ont déjà un déca dans les pattes, celui de Götzis début juin.

Aucun n'ayant déjà gagné ici, cela nous ferait un nouveau nom au palmarès. Mais attention, Erm peut-il cacher son jeu ? « Avec un record à 8 800, il a de la marge. Un décathlon raté pour lui, cela fait 8 400 points », remarque le Français Téo Bastien. Qui, a propos de nouveauté, est un bel exemple de la nouvelle garde tricolore.

Le match des Amériques

Sur l'heptathlon, la championne 2024, elle, arrive à fond. La Colombienne Martha Araujo vient de battre son record personnel (et celui d'Amérique du Sud) à Götzis. Comme Erm, elle veut « prendre du plaisir avant tout. Le but est de défendre mon titre mais je ne veux pas me mettre de pression mais être ici comme j'étais arrivée l'an passé pour mon premier Décastar, détendue comme la première fois. »

SUR LE MÊME SUJET

Décastar de Talence. « J'aimerais exploser mon record », dit Téo Bastien, un des fers de lance de l'après Kevin Mayer

Installé à Talence depuis un an, Téo Bastien est l'un des jeunes qui veulent assurer la relève de Kevin Mayer

La notion de plaisir n'est surtout pas antinomique avec la performance, surtout pour une athlète de 29 ans qui arrive avec un plan en béton en vue des Mondiaux. « J'enchaîne Götzis et Talence, assez rapprochés c'est vrai, parce que le niveau est assez modeste en Amérique du Sud et j'ai besoin de venir ici pour continuer à progresser. Physiquement, je suis bien, j'ai fait une prépa spécifique pour enchaîner les deux. Je ne ferai pas d'autres épreuves entre Talence et Tokyo. »

Le plan « a très bien commencé avec déjà mon record personnel, mais je ne veux pas m'en satisfaire », disait vendredi la 7e des JO de Paris. Elle estime être « à 70, 80 % de ma meilleure forme » mais arrive bien avec le but « de m'améliorer sur les quatre premières épreuves de Götzis, parce que mon premier jour était moyen. »

La Sud-Américaine estime cependant que « beaucoup de filles peuvent gagner » et cite d'abord les Américaines Taliyah Brooks et Michelle Artheley (3e en 2024), cette dernière l'ayant talonnée – à 50 points — en Autriche. Verena Mayer (Aut), record à 6 591 pts et l'Allemande Vanessa Grimm (6 323) sont aussi des candidates sérieuses, qui n'ont jamais gagné ici. Alors, doublé ou nouveauté ?

Le programme

Samedi. Décathlon. 10 h 50 : Présentation ; 11 heures : 100 m ; 12 heures : Longueur 1 ; 13 h 15 : Longueur 2 ; 14 h 35 : Poids ; 16 heures : Hauteur ; 18 heures : 400. m. Heptathlon. 11 h 30 : Présentation ; 11 h 35 : 100 m haies ; 12 h 45 : Hauteur ; 15 h 55 : Poids ; 17 h 30 : 200 m.
Dimanche. Décathlon. 9 h 40 : 110 m haies. 10 h 25 : Disque ; 12 h 45 : Perche ; 17 h 50 : Javelot ; 18 h 20 : 1 500 m. Heptathlon. 10 h 25 : Longueur 2 ; 11 h 50 : Longueur 1 ; 14 heures : Javelot ; 16 h 10 : 800 m.

Décastar de Talence : Ayden Owens-Delerme frappe fort, Téo Bastien est en feu

Lecture 3 min

Accueil • Sport • Athlétisme

Téo Bastien, troisième après avoir remporté la longueur et la hauteur, tient à tête au leader Ayden Owens-Delerme. © Crédit photo : Laurent Theillet/SO

La succession du tenant du titre Johannes Erm, encore un peu juste, est ouverte et très disputée. Téo Bastien, épatant ce samedi, tient tête aux favoris, Ayden Owens-Delerme, leader, et Kendrick Thomson

Il l'avait annoncé, cela se confirme : le roi devrait laisser sa couronne. Johannes Erm, tenant du titre et record des engagés (8 764 points) est trop juste pour son premier décathlon après son opération du ménisque en avril.

Cela s'est vu à la hauteur, à l'impression générale et peut-être à cette scène, dès le 100 mètres en ouverture. Dans la même série, l'Estonien (10"87) a vu filer le Portoricain Ayden Owens-Delerme (10"48, soit 90 points de mieux). « Ça lance bien le déca' », s'est réjoui le vainqueur, tout sourire, non loin d'un Erm impassible.

Le pâle tenant du titre s'est contenté d'un essai au saut en longueur, après une grosse première tentative (7,69 mètres) mais l'unicité de ce bond, qui lui a donné le sourire, signifie aussi que, forcément, il n'est pas à fond.

Ils sont à fond

Celui qui est à fond, c'est bien Owens-Delerme, 25 ans, un record personnel à 8 732 points et une régularité béton ce samedi, malgré un fléchissement à la hauteur. Le voilà solide leader avec 117 points sur le Bahaméen Kendrick Thompson et 211 sur Erm, quatrième.

Mais à Porto Rico, on ne vend pas la peau de l'ours, qui y est rare. « Un décathlon, c'est dix épreuves, ce n'est pas fini à la cinquième. Je ne dois pas être trop excité même si je suis heureux de courir ici, le public est formidable. Tout ce à quoi je pense, c'est le 110 mètres haies, première épreuve de demain matin. Je ne calcule pas au-delà, je suis juste focus et on verra. » Fort sur les haies et le 1 500 mètres final, il a quand même une belle tête de favori.

Ayden Owens-Delerme.
Laurent Theillet/SO

Et un Français va très fort aussi, Téo Bastien, 22 ans et beau troisième. Le pensionnaire du pôle France de Talence a titillé tous ses records personnels, dont une première place à la longueur (7,75 mètres), et 2,06 mètres à la hauteur.

> *« Mes secondes journées sont en général plus difficiles, mais je peux battre mon record »*

Bastien rêve de 8 300 points

« Je fais souvent des grosses premières journées, et je bats ici mon record sur ce jour. Le second est en général plus difficile parce que je pêche un peu sur les lancers. Le différentiel est d'à peu près 150 points avec la première. Mais comme je m'améliore sur les lancers, clairement je suis dans les temps pour battre mon record. »

Bastien annonçait vouloir faire entre 8 200 et 8 300 points, il allait plus loin ce samedi. « Je ne l'ai pas dit, mais je vise ici les minima de la Fédération pour la qualification aux Mondiaux, qui sont à 8 381 points. Il faudra continuer à être bon. Là je n'ai plus qu'une envie : dormir, pour être bon ce dimanche. »

Luc Brewin, au centre, a dû abandonner. Johannes Erm, tenant du titre, ne semble pas au top.
Laurent Theillet/SO

Son coéquipier du pôle, Luc Brewin (US Talence) a dû déclarer forfait avant le 400 mètres, en raison d'une gêne en bas de la cuisse, tout comme l'Estonien Karel Tigal. Il se réserve pour le championnat de France de Talence début août, pour aller chercher lui aussi la qualification aux Mondiaux. Mais il y a du monde au pied du trône de Johannes Erm.

Résultats et programme.

Classements
Décathlon
1. A. Owens-Delerme (PuR) 4.469 pts (10"48 ; 7,44 m ; 16,13 m ; 1,91m ; 46"43)
2. K. Thompson (Bah) 4.352 (10"65 ; 7,70 m ; 14,66 m ; 1,97m ; 48"56)
3. T. Bastien (Fra) 4.316 (10"83 ; 7,75 m ; 14,06 m ; 2,06 m ; 49"69)
4. J. Erm (Est) 4.258 (10"87 ; 7,69m ; 14,51 m ; 1,91m ; 48"13)
5. J. Hauttekeete (Bel) 4.248 (10"81 ; 7,24 m ; 15,18m ; 2,00 m ; 48"81)
6. R. Roosleth (Est) 4.216 (10"89 ; 7,15 m ; 15,79 m ; 2,00 m ; 49"46)
7. N. Kaul (All) 4. 176 (11"28 ; 7,43 m ; 14,67 m ; 2,03 m ; 49"04)
L. Brewin (Fra) DNF (10"88 ; 7,22 m ; 12,93 m ; 1,91 m ; ab)
K. Tilga (Est) DNF (11"20 ; 7,26 m ; 14,84 m ; 1,94 m ; ab)
Heptathlon
1. T. Brooks (E.-U.) 3.850 pts (12"91 ; 1,79 m ; 13,39 m ; 23"87)
2. M. Araujo (Col) 3.791 (12"97 ; 1,76 m ; 13,55m ; 24"11)
3. J. Koscak (Cro) 3.758 (13"33 ; 1,82 m ; 13,91 m ; 24"94)
4. B. Juskeviciute (Lit) 3.754 (13"07 ; 1,58 m ; 14,18 m ; 23"64)
5. V. Grimm (All) 3.739 (13"41 ; 1,70 m ; 15,03 m ; 24"30)
6. M. Atherley (E.-U.) 3.731 (12"88 ; 1,73 m ; 12,33 m ; 23"66)
7. V. Mayr (Aut) 3.707 (13"60 ; 1,76m ; 14,70 m ; 24"83)
8. C. Newton-Smith (Aus) 3.663 (13"41 ; 1,79 m ; 13,28m ; 24"99)
9. E. Pineau (Fra) 3.634 (14"05 ; 1,73m ; 15,10m ; 24"81)…
16. E. Conde-Turpin (Fra) 3.512 pts
Rappel des épreuves de samedi. Décathlon : 100 m, longueur, poids, hauteur, 400 m. Heptathlon : 100 m haies, hauteur, poids, 200 m.
Retrouvez les résultats **complets ici**
Dimanche
Décathlon. 9 h 40 : 110 m haies. 10 h 25 : Disque ; 12 h 45 : Perche ; 17 h 50 : Javelot ; 18 h 20 : 1 500 m.
Heptathlon. 10 h 25 : Longueur 2 ; 11 h 50 : Longueur 1 ; 14 heures : Javelot ; 16 h 10 : 800 m.

Décastar 2025 : une étoile croate dans la bataille américaine

Lecture 1 min

Accueil • Sport • Athlétisme

La Croate Jana Koscak, 19 ans, a multiplié les prouesses pour s'inviter dans la lutte entre Martha Araujo, solide, et l'Américaine Taliiyah Brooks, leader pour une poignée de points

Quel plaisir de voir une jeune étoile de la piste briller un peu plus parmi d'autres astres mieux connus. Jana Koscak a offert cette joie au public ce samedi en ouverture de l'heptathlon du Décastar, en prenant la tête du concours au bout de quatre des sept épreuves, avec un record personnel largement battu au poids (13,91 mètres contre 12,52 mètres), sa meilleure performance de la saison au 100 mètres haies puis au 200 mètres.

SUR LE MÊME SUJET

Décastar de Talence : Ayden Owens-Delerme frappe fort, Téo Bastien est en feu

La succession du tenant du titre Johannes Erm, encore un peu juste, est ouverte et très disputée. Téo Bastien, épatant ce samedi, tient tête aux favoris, Ayden Owens-Delerme, leader, et Kendrick Thomson

Certes, la championne du monde U20 2024 et d'Europe en junior en 2022, avec un record à 6 225 points, n'est pas une révélation, mais le Décastar 2025 aura marqué une poussée de croissance, si elle confirme ce dimanche avec les trois dernières épreuves.

La Croate Jana Koscak à la hauteur, un de ses points forts
Laurent Theillet/SO

Cinq filles en 51 points

Elle aura fort à faire, car cette étoile apparaît dans un ciel américain. Du Nord avec la leader Taliyah Brooks. À part un fléchissement au poids, elle a été d'une régularité impressionnante.

Amérique du Sud pour la tenante du titre, Martha Araujo, qui a concrétisé ses intentions de fournir un premier jour plus solide que lors de sa troisième place à Götzis (Autriche) en juin. La Colombienne a tutoyé son record personnel sur 100 mètres haies et au poids, et battu celui du 200 mètres. Le duel avec Brooks s'annonce épique.

Idem un peu loin bas dans le classement. Une autre prétendante à la victoire, Vanessa Grimm, a commencé fort en améliorant son record personnel au 100 mètres haies. « C'est fou : Je ne m'attendais pas à un tel temps », a réagi l'Allemande, moins performante ensuite mais tout de même cinquième d'un classement tellement serré : 51 points entre la troisième et la septième place !

Les Américaines Atherley (à droite) et Brooks lors du 100 mètres haies.
Laurent Theillet/SO

PRESSE INTERNET
FRANCE

SUD OUEST

06 JUILLET 2025

SUD OUEST

Décastar de Talence : « nous voulons tous marquer le coup pour les 50 ans en 2026 » annonce le président

Lecture 1 min

Accueil • Gironde

Le Décastar de Talence fêtera ses 50 ans lors de l'édition 2026, replacée en septembre. Hommages, idées originales, fête et gros plateau sont déjà au menu

Des volontaires ont circulé tout ce week-end dans les allées du Décastar 2025 pour sonder le public, les athlètes, les bénévoles, sur un thème majeur : comment voyez-vous la célébration du 50e anniversaire et l'épreuve, en 2026, qu'imaginez-vous pour cette occasion ?

L'édition 2025 est à peine achevée que déjà l'association organisatrice, l'Adem, ouvre la boîte à idées et même à rêves. « Nous voulons tous marquer le coup, tout ensemble, avec nos partenaires, pour célébrer non seulement le cinquantenaire de l'épreuve mais aussi celui du stade Paul-Bernard », appuie le président de l'association, Philippe Varela.

Commençons par ce que l'on sait : le Décastar 2026 retrouvera sa programmation en septembre. Avancé cette année à juillet pour ne pas chevaucher les Mondiaux d'athlétisme de Tokyo (13-21 septembre), il n'aura pas ce problème en 2026. Les Mondiaux n'ont lieu que tous les deux ans, et l'Ultimate organisé en septembre 2026 à Madrid par la fédération internationale (1) ne prévoit pas d'épreuves combinées. Les dates précises du Décastar 2026 seront « fixées dans le courant de l'automne prochain », précise Philippe Varela.

Un plateau historique

En tout cas, le champ du calendrier est libre et laisse les organisateurs plancher sur un plateau historique, « avec l'appui de nos partenaires ». Avec l'espoir de concrétiser des engagements qui ont filé au dernier moment sous le nez de Talence, avec les champions olympiques hommes et femmes, et la quasi totalité des podiums des JO 2024 et des Mondiaux 2023.

La fête, les animations et les hommages s'annoncent à la hauteur. Le chantier est encore en cours, mais l'un des socles est d'inviter toutes les gloires passées par le Décastar. On ne va pas dresser la liste mais Guy Drut, Christian Plaziat, Dan O'Brien, Kevin Mayer sont quelques exemples, rien que pour le décathlon. Et « on réfléchit à beaucoup d'autres choses… », sourit M. Varela.

(1).World Athletics a décidé d'organiser, à partir de 2026, un événement toutes les années sans championnats du monde, avec des dotations record.

PRESSE INTERNET
FRANCE

SUD OUEST

06 JUILLET 2025

SUD OUEST

Décastar 2025. Owens-Delerme vainqueur implacable, Erm superbe revenant, Bastien passe les 8 100 points

Accueil - Sport - Athlétisme

Le Portoricain Ayden Owens-Delerme a remporté le décathlon hier, résistant sans mal aux efforts de Johannes Erm, deuxième. Téo Bastien, cinquième, a battu son record malgré un 1 500 m difficile

Cet Ayden est plus Jesse Owens que Vincent Delerm, plus muscle en feu que balade atone. Allez, on se permet cette fantaisie pour saluer la trajectoire rectiligne et quasi parfaite du Portoricain ce week-end à Talence. En tête d'un bout à l'autre ou presque, Ayden Owens-Delerme a bouclé son décathlon avec 242 points d'avance, plus régulier que tous les autres.

À l'abord du 1 500 m final, le Portoricain comptait un matelas de 225 points sur le deuxième, mais s'est permis de prendre la tête dès le début de course puis de déposer Johannes Erm, deuxième au général, qui l'attaquait dans l'emballage. « Je savais que j'allais l'avoir, souriait-il après coup. Je l'ai laissé passer mais je savais que j'allais gagner. »

Sa victoire finale lui laisse « une joie extatique (sic). Je voulais faire le show pour ma première ici, j'ai réussi, je suis heureux », clamait le jeune homme de 25 ans. Avec un record personnel à 8 732 pts, il va se consacrer à la préparation des Mondiaux de Tokyo fin septembre, "sans faire de compétition avant", et veut « revenir ici en 2026 pour défendre [s]on titre».

Téo Bastien, à droite, face à Luc Brewin, blessé samedi mais sans gravité et qui recourra dans trois semaines. Laurent Theillet / SO

Gare au hasard

Son bonheur écartait toute vantardise car « un concours peut vite basculer, sur une chute. On regarde la perche, avec le vent tournoyant qui a troublé le concours, avec la pluie au moment du javelot ».

À la perche, Owens-Delerme a sauvé 4,73 m quand Johannes Erm, le tenant du titre, a accéléré sa tentative de remontada. Devancé par les trois premiers sur le 110 m haies d'ouverture, l'Estonien a repris du terrain au disque et tenté le banco à la perche. Fort d'un record personnel à 5,37 m, il est allé franchir 4,73 m puis 4,93 m en un saut à chaque fois, et osé pas mal d'impasses pour se représenter à 5,13 m.

Entre chaque saut, il se promenait en coupe-vent rouge, collant noir comme ses lunettes, et même parfois capuche, bien au chaud, comme planqué. Le cavalier masqué prêt à bondir ! Sauf qu'il a peut-être été trop gourmand, surtout dans ces conditions. Avec trois échecs à 5,13 m, il a limité son gain sur le leader (196 pts derrière) restant 18 points derrière Téo Bastien.

« Je suis assez statisfait, surpris favorablement par mon résultat à la hauteur », a dit l'Estonien, de retour après une opération du ménisque en avril. « Mon genou m'a gêné sur les lancers, les conditions météo sur la perche et le javelot, ainsi que le 400 m samedi, très venteux. Mais je peux construire dessus. Peut-être en recourant dans trois semaines. »

Assez impassible, le visage d'Erm s'est animé pour dire son bonheur d'avoir vu Téo Bastien si bien réussir. "Il m'a poussé, et le public en l'encourageant m'a poussé aussi. Vraiment, merci, Talence, c'est the place to be ! »

Il a bien réussi en effet Téo Bastien, cinquième en battant son record, sans aller jusqu'aux 8 300 points rêvés. La faute à un 1 500 m qui n'est pas son épreuve fétiche, où il a été vite décroché et qu'il a abordé stressé, vu l'enjeu. « Je suis un peu déçu, surtout de ne pas avoir montré mes progrès. » Il disputera les championnats de France de Talence (1-3 août) pour se rapprocher des minimas requis par la fédération française en vue des Mondiaux.

Classements

Décathlon

1. A. Owens-Delerme (PuR) 8.478 pts (10"48 ; 7,44 m ; 16,13 m ; 1,91m ; 46"43 ; 13"72 ; 44,38 m ; 4,73 m ; 55,50 m ; 4'29"78)
2. J. Erm (Est) 8.236 (10"87 ; 7,69m ; 14,51 m ; 1,91m ; 48"13 ; 14"34 ; 46,02 m ; 4,93 m ; 53,53 m ; 4'32"45)
3. K. Thompson (Bah) 8.177 (10"65 ; 7,70 m ; 14,66 m ; 1,97m ; 48"56 ; 14"19 ; 39,98 m ; 4,53 m ; 61,44 m ; 4'39"73)
4. J. Hauttekeete (Bel) 8.123 (10"81 ; 7,24 m ; 15,18m ; 2,00 m ; 48"81 ; 14"28 ; 42,45 m ; 4,93 m ; 53,33 m ; 4'37"77).
5. T. Bastien (Fra) 8.102 (10"83 ; 7,75 m ; 14,06 m ; 2,06 m ; 49"69 ; 14"26 ; 43,58 m ; 4,93 m ; 55,84 m ; 5'03"00)
6. R. Lillemetts (Esp) 8.020 ; 7. R. Roosleth (Est) 7.994…

Heptathlon

1. M. Araujo (Col) 6.451 pts (12"97 ; 1,76 m ; 13,55m ; 24"11 ; 6,40 m ; 49,44 m ; 2'19"09)
2. T. Brooks (E.-U.) 6.365 pts (12"91 ; 1,79 m ; 13,39 m ; 23"87 ; 6,33 m ; 40,14 m ; 2'15"02)
3. M. Atherley (E.-U.) 6.283 (12"88 ; 1,73 m ; 12,33 m ; 23"66 ; 6,01 m ; 40,91 m ; 2'06"68)
4. B. Juskeviciute (Lit) 6.271 (13"07 ; 1,58 m ; 14,18 m ; 23"64 ; 5,88 m ; 47,20 m ; 2'14"63)
5. V. Grimm (All) 6.195 (13"41; 1,70 m ; 15,03 m ; 24"30 ; 6,05 m ; 40 m ; 2'12"38)
6. J. Koscak (Cro) 6.190 (13"33 ; 1,82 m ; 13,91 m ; 24"94 ; 6,10 m ; 43,10 m ; 2'19"88)
7. V. Mayr (Aut) 6.083 ; 8. C. Newton-Smith (Aus) 6.017… 14. E. Pineau (fra) 5.777 ; 16. E. Conde-Turpin (Fra) 5.199...

Rappel de l'ordre des épreuves. Décathlon. 100 m, longueur, poids, hauteur, 400 m. 110 m haies, disque, perche ; javelot ; 1 500 m. Heptathlon. 100 m haies, hauteur, poids, 200 m, longueur, javelot, 800m.

PRESSE INTERNET
FRANCE

SUD OUEST

06 JUILLET 2025

SUD OUEST

Décastar 2025 : Martha Araujo dépasse Taliyah Brooks pour signer le doublé à Talence

Lecture 1 min

Accueil • Sport • Athlétisme

Taliyah Brooks et Martha Araujo ont bataillé l'une contre l'autre tout au long de l'heptathlon. © Crédit photo : Laurent Theillet/SO

La Colombienne Martha Araujo (6 451 pts) a pris le dessus Taliyah Brooks et signé sa deuxième victoire consécutive au Décastar, le quatrième doublé de l'histoire de ce type à Talence

« J'aime quand les plans se déroulent sans accrocs » pourrait être une réplique de Martha Araujo. La Colombienne de 29 ans a suivi son plan de marche pour signer à Talence sa deuxième victoire consécutive. À savoir, faire un meilleur jour qu'à l'heptathlon de Götzis (3e) il y a quelques semaines, et garder le rythme le second jour. Avec 6 451 pts, elle approche son total et record personnel de Götzis (6 475 pts) et s'impose après avoir doublé l'Américaine Taliyah Brooks, leader du premier jour.

Martha Araujo.
Laurent Theillet/SO

« Oui, j'ai à peu près suivi le plan, avec un premier jour solide, le deuxième pas mal mais avec des moins… Mais c'est très positif en général », a t-elle jugé.

Martha Araujo a doublé Taliyah Brooks lors de l'épreuve du javelot.
Laurent Theillet/SO

Javelot décisif

Sur les trois épreuves du jour, Araujo est revenue à 37 points de Brooks après avoir approché son record à la longueur. Elle l'a doublée au javelot, en améliorant sa meilleure performance de la saison, pour aborder l'effort ultime, le 800 m, avec 142 points d'avance, une belle marge.

Sur cette épreuve, la Sud-Américaine a collé Brooks jusqu'aux 600 m avant de lâcher. « Mais pas au point d'avoir peur. En fait, j'ai vu plein de filles passer devant moi, il y avait du mouvement, et tout ce à quoi je pensais, c'est de terminer. »

Lutte violente

Au total, Brooks a terminé à 86 points, mais c'est aux places suivantes que la lutte a été violente, dans un classement serré comme un ristretto, lors du 800 m rafraîchi par la pluie. Michelle Atherley est revenue sur le podium grâce à son 800 m en boulet de canon, Beatrice Juskevicuite reculant à la 4e place pour 12 points. Vanessa Grimm piquait la 5e position à Jana Koscak pour cinq points.

800 m en boulet de canon, Beatrice Juskevicuite reculant à la 4e place pour 12 points. Vanessa Grimm piquait la 5e position à Jana Koscak pour cinq points.

Jana Koscak.
Laurent Theillet/SO

Cruel pour la Croate de 19 ans, avant-dernière de sa série du 800 m et au bord de l'écroulement, mais qui a ensoleillé ce Décastar. « Je suis très contente de l'organisation, du stade, du public, qui connaît la discipline. De moi, c'est différent, il y a du positif comme le disque, du négatif, la hauteur et la longueur, je peux faire mieux », disait-elle après avoir récupéré à toute vitesse.

Grand espoir de l'athlétisme de son pays, « une nation très sportive », la championne du monde U20 2024 ira chercher « la qualification pour les Mondiaux de Tokyo en août à Tampere, au championnat d'Europe U20 ».

PRESSE INTERNET
FRANCE

ATHLÉTISME

Décastar 2025 : Programme, classement et résultats

Publié le 6 juillet 2025 à 19h15
Par Arlette Yoye

ATHLÉTISME – Décalé cet été en raison des Mondiaux tardifs, le Décastar se déroule les samedi 5 et dimanche 6 juillet. Programme, classement et résultats.

Le programme du Décastar 2025

Samedi 5 juillet

11h : décathlon – 100 m hommes

11h45 : heptathlon – 100 m haies

11h50 : décathlon – saut en longueur groupe 1

12h35 : heptathlon – saut en hauteur

13h20 : décathlon – saut en longueur groupe 2

14h55 : décathlon – lancer du poids

16h40 : heptathlon – lancer du poids

16h45 : décathlon – saut en hauteur

17h30 : heptathlon – 200 m

18h : décathlon – 400 m

Dimanche 6 juillet

9h30 : heptathlon – saut en longueur femmes groupe 2

9h40 : décathlon – 110 m haies

10h25 : décathlon – lancer du disque

10h50 : heptathlon – saut en longueur femmes groupe 1

13h : décathlon – saut à la perche

14h : heptathlon – lancer du javelot

16h : heptathlon – 800 m

16h50 : décathlon – lancer du javelot

18h20 : décathlon – 1500 m

DICODUSPORT
06 JUILLET 2025

Classement heptathlon

	HEPTATHLÈTES	POINTS
1.	MARTHA ARAUJO	6451
3.	MICHELLE ATHERLEY	9283
4.	BEATRICE JUSKEVICIUTE	9271
5.	VANESSA GRIMM	6195
6.	JANA KOSCAK	6190
7.	VERENA MAYR	6083
8.	CAMRYN NEWTON-SMITH	6017
9.	ELLEN BARBER	6014
10.	KARMEN FOUCHE	5995
11.	SANDRA RÖTHLIN	5939
12.	SARAH LAGGER	5908
13.	EDYTA BIELSKA	5837
14.	ELISA PINEAU	5777 SB
15.	MARINA ZANONI	5664
16.	ESTHER CONDE-TURPIN	5199
17.	LUCIA ACKLIN	5093
18.	YULIYA LOBAN	5001
-	CÉLIA PERRON	Abandon
-	TORI WEST	Abandon

SB : Meilleure performance personnelle de la saison

- Le détail des points

Classement décathlon

	DÉCATHLONIENS	
1.	AYDEN OWENS-DELERME	8478
2.	JOHANNES ERM	8236
3.	KENDRICK THOMPSON	8177
4.	JENTE HAUTTEKEETE	8123
5.	TÉO BASTIEN	8102 PB
6.	RISTO LILLEMETS	8020
7.	RASMUS ROOSLEHT	7994
8.	TIM NOWAK	7903
9.	LEWIS CHURCH	7732
10.	EDGARAS BENKUNSKAS	7720
11.	TANGUI TRANCHANT	7062
-	LUC BREWIN	Abandon
-	NIKLAS KAUL	Abandon
-	NIELS PITTOMVILS	Abandon
-	KAREL TILGA	Abandon

adem
Décathlon - Heptathlon

DECASTAR
les dieux du stade

PRESSE INTERNET
FRANCE

SUD OUEST

07 JUILLET 2025

SUD OUEST

EN IMAGES. Décastar : les images fortes des athlètes de l'édition 2025 par notre photographe

Lecture 1 min

Accueil › Sport › Athlétisme

Effort maximum, excellence, élégance et émotion… Décathloniens et heptathlètes du Décastar 2025 ont offert tout cela les 5 et 6 juillet à Talence. Voici quelques-unes des plus belles images de notre photographe

Le Décastar 2025 vient de s'achever dimanche 6 juillet après deux jours d'intenses compétitions. Le public a célébré les vainqueurs bien sûr, Martha Araujo, déjà lauréate en 2024, et Ayden Owens-Delerme, premier devant Johannes Erm, le vainqueur de l'an passé. Mais le public a vraiment fêté tous les athlètes et la beauté de leur sport. Notre photographe Laurent Theillet vous les fait partager en quelques clichés.

Ayden Owens-Delerme.
Laurent Theillet/SO

L'Allemand Niklas Kaul.
Laurent Theillet/SO

Luc Brenn à la longueur, avant de devoir déclarer forfait.
Laurent Theillet/SO

Kanchick…

Michelle Arthurley (É-U).
Laurent Theillet/SO

Le Français Téo Bastien, effort maximum.
Laurent Theillet / SO

La Croate Jana Koscik, 19 ans.
Laurent Theillet/SO

adem Décathlon - Heptathlon

DÉCASTAR les dieux du stade

PRESSE INTERNET
FRANCE

Décastar, compétition internationale d'athlétisme

5 et 6 juillet

Gradignan

Venez admirer les stars de l'athlétisme s'affronter lors d'une compétition internationale à Talence.

Infos pratiques

Adresse
Stade Pierre Paul Bernard
4 Chemin des Maures, 33400 Talence

Horaires
10h00 - 18h00

Tarif
Payant.

Age du public cible
0-99 ans

Inscription
https://decastar.fr/fr/meeting/

Les Dieux du stade à Talence

Épreuves reines de l'athlétisme, les épreuves combinées voient s'affronter des athlètes complets, qui, sur deux journées, disputent **10 épreuves pour le décathlon chez les hommes et 7 pour l'heptathlon chez les femmes**. Dans chacune de ces épreuves, la performance réalisée par les athlètes est convertie en points.
Le classement final est établi en additionnant le résultat de chaque performance. Saut en hauteur, en longueur, perche, 110m haies, javelot, courses... autant de disciplines que de talentueux athlètes qui se défieront au stade Pierre-Paul Bernard, au cœur du bois de Thouars.

Tous les grands événements sportifs par ici

BORDEAUX MÉTROPOLE

06 JUILLET 2025

BORDEAUX MÉTROPOLE

06 JUILLET 2025

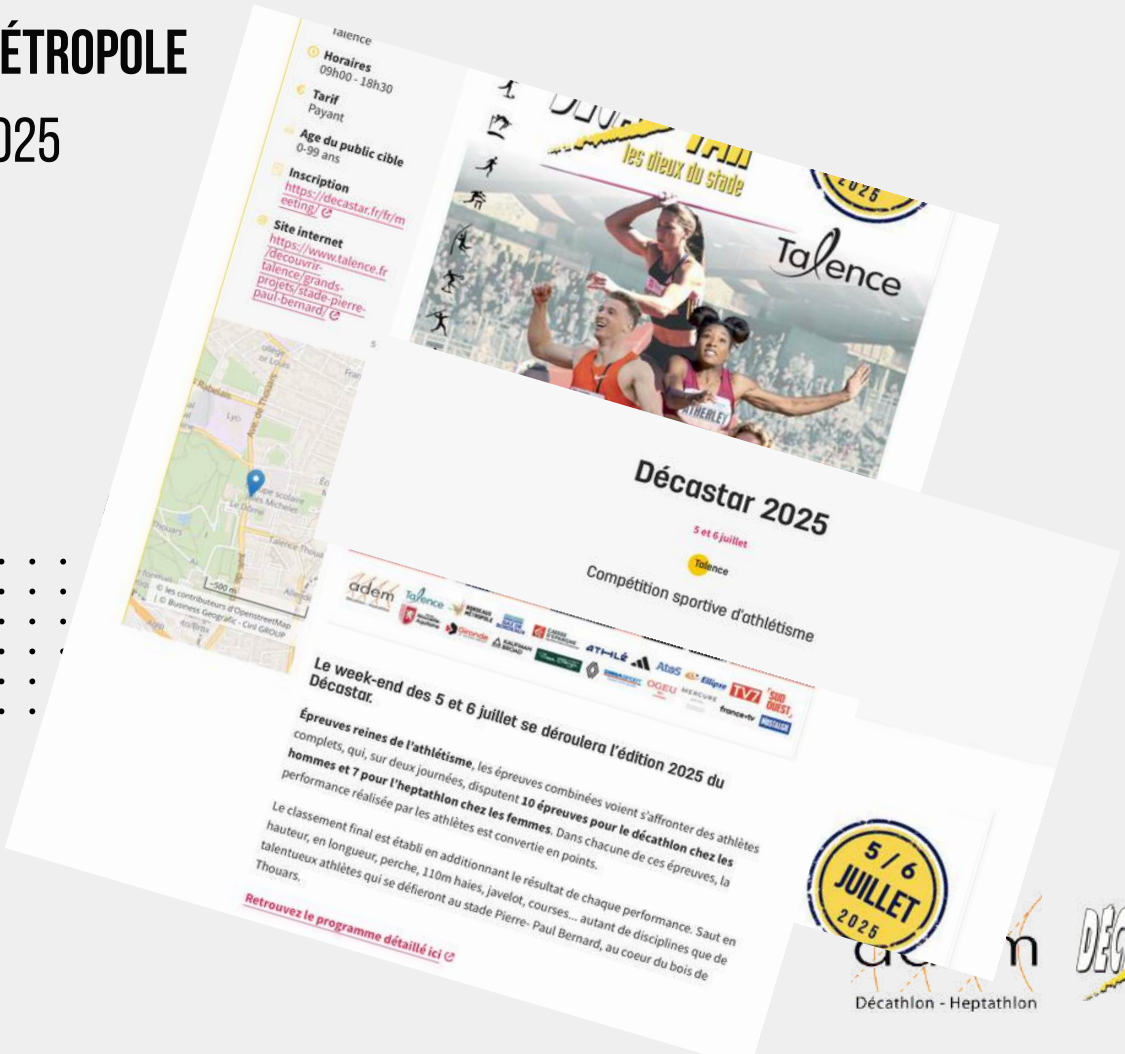

Talence
Horaires
09h00 - 18h30
Tarif
Payant
Age du public cible
0-99 ans
Inscription
https://decastar.fr/fr/meeting/
Site internet
https://www.talence.fr/decouvrir-talence/grands-projets/stade-pierre-paul-bernard/

les dieux du stade
Talence

Décastar 2025
5 et 6 juillet
Talence
Compétition sportive d'athlétisme

Le week-end des 5 et 6 juillet se déroulera l'édition 2025 du Décastar.

Épreuves reines de l'athlétisme, les épreuves combinées voient s'affronter des athlètes complets, qui, sur deux journées, disputent **10 épreuves pour le décathlon chez les hommes et 7 pour l'heptathlon chez les femmes**. Dans chacune de ces épreuves, la performance réalisée par les athlètes est convertie en points.
Le classement final est établi en additionnant le résultat de chaque performance. Saut en hauteur, en longueur, perche, 110m haies, javelot, courses... autant de disciplines que de talentueux athlètes qui se défieront au stade Pierre- Paul Bernard, au coeur du bois de Thouars.

Retrouvez le programme détaillé ici

5 / 6 JUILLET 2025

Décathlon - Heptathlon

DECASTAR les dieux du stade

PRESSE INTERNET
FRANCE

développement durable
LE SPORT S'ENGAGE

LES CRITÈRES DE LABELLISATION | LES ÉVÉN LABELL

Du 5 juillet 2025 au 6 juillet 2025

DÉCASTAR 2025

TALENCE

Le Décastar fait partie du circuit des meeting internationaux d'épreuves combinées de la fédération internationale d'athlétisme (WA) appelé « World Athletics Combined Events Tour ».
Il est labellisé Gold.

Le circuit prend en compte le décathlon masculin et l'heptathlon féminin.

Nous voulons faire du Décastar un événement engagé et démontrer qu'il est possible d'associer événements sportifs et éco-responsabilité

Aussi notre association l'ADEM, organisatrice du Décastar, s'est engagée depuis 2012 dans une démarche éco-responsable forte auprès du Comité National Olympique et Sportif Français et en 2021, a été signataire de la charte des 15 engagements éco-responsables portée par le ministère

En 2024, nous avons franchi une nouvelle étape en rejoignant le programme de certification ISO 20121 « management responsable de l'activité événementielle » de la World Athletics.
« l'Athlétisme pour un monde meilleur ».

Organisé par :
Association pour le Développement des épreuves combinées et du Meeting de Talence.

Compétition :
A l'échelle International.

Disciplines sportives :
Athlétisme / Trail

Critères écoresponsables sur lesquels l'organisateur s'est engagé :
L'organisateur de l'événement s'est engagé sur :

- 6 critères sur 6 de l'axe 1 « Gouvernance écoresponsable »
- 6 critères sur 6 de l'axe 2 « Management et sensibilisation des parties prenantes »
- 5 critères sur 5 de l'axe 3 « Respect et implication des participants et spectateurs »
- 7 critères sur 8 de l'axe 4 « Protection de l'environnement »
- 4 critères sur 4 de l'axe 5 « Promouvoir les valeurs éthiques »
- 5 critères sur 5 de l'axe 6 « Ancrage territorial et héritage »

Localisation

CNIOSF
06 JUILLET 2025

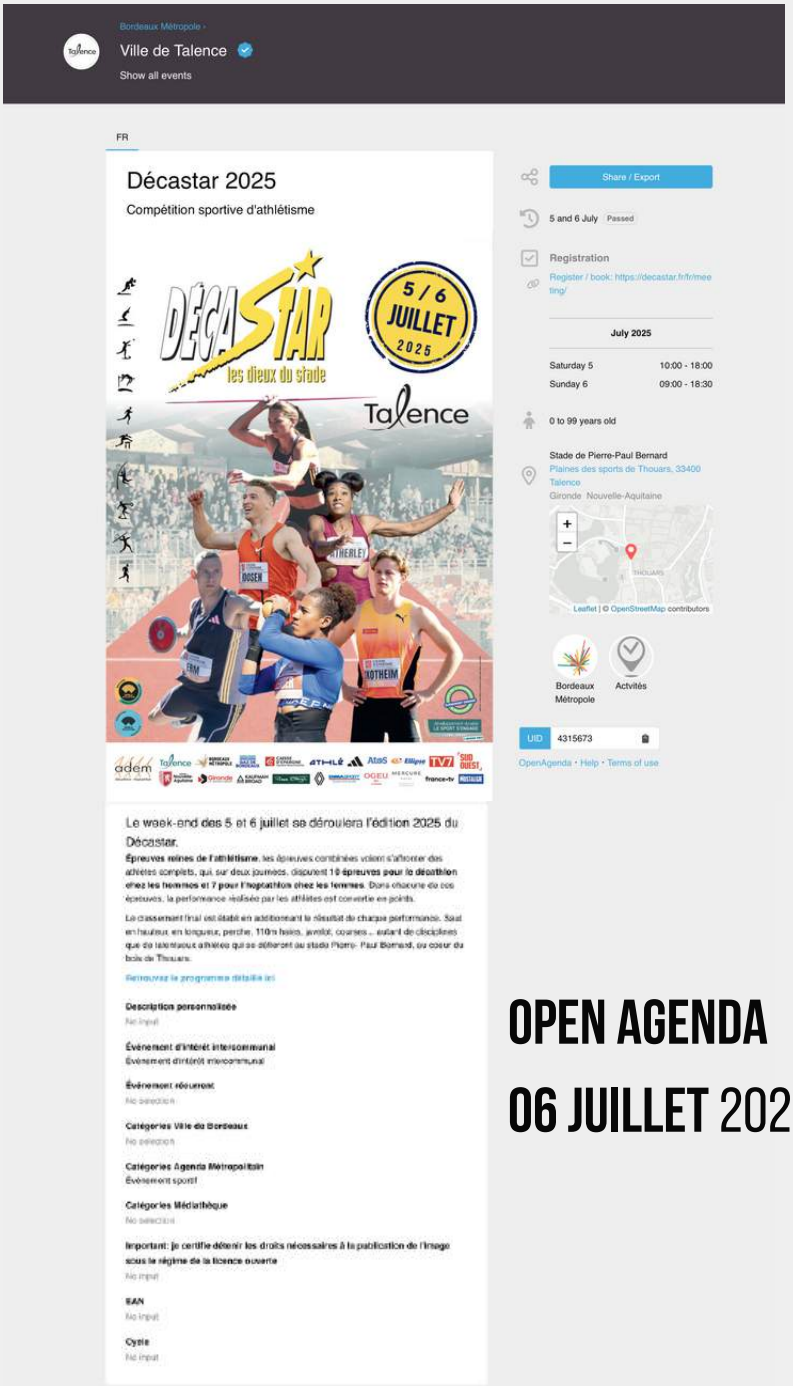

OPEN AGENDA
06 JUILLET 2025

adem
Décathlon - Heptathlon

DÉCASTAR
les dieux du stade

PRESSE INTERNET
FRANCE

L'ÉQUIPE
05 JUILLET 2025

Athlé, Décastar

Taliyah Brooks et Ayden Owens-Delerme en tête du Décastar, Téo Bastien 3e provisoire

Taliyah Brooks, 11e des JO de Paris, est en tête du Décastar. (F. Faugère/L'Équipe)

L'Américaine Taliyah Brooks et le Portoricain Ayden Owens-Delerme étaient en tête du Décastar de Talence, samedi, à la fin de la première journée. Téo Bastien, 3e, est en avance sur son record.

Taliyah Brooks, médaillée de bronze aux Mondiaux indoor l'hiver dernier, a signé une excellente première journée sur l'heptathlon du Décastar, samedi à Talence (Gironde). L'Américaine de 30 ans est en tête avec 3850 points (12"91 sur 100 m haies, 1,79 m à la hauteur, 13,39 m au poids et 23"87 sur 200 m). Elle devance la Colombienne Martha Araujo (3791 points) et la Croate Jana Kosak (3758 points). La première Française, Elisa Pineau, est 9e (3634 points).

Sur le décathlon, le Portoricain Ayden Owens-Delerme a pris la tête après le 400 m, dernière épreuve du jour, avec un total de 4469 points (10"48 sur 100 m, 7,44 m à la longueur, 16,13 m au poids, 1,91 m à la hauteur, 46"43 sur 400 m). Il 3e avec 4 316 points (10"83, 7,75 m, 14,06m, 2,06 m et 49"69).

Le décathlonien de 22 ans, en forme, devrait dépasser la barre des 8000 points (son record est à 7976 points depuis 2023), pour un score final autour des 8100 - 8200 points. Les minima pour les Mondiaux de Tokyo sont fixés à 8381 points. Luc Brewin, son camarade d'entraînement à Talence, a abandonné avant le 400 m, suite à une douleur ressentie à la longueur.

L'ÉQUIPE
07 JUILLET 2025

voir les directs (6) L'EQUIPE

Athlé, Décastar

Martha Araujo et Ayden Owens-Delerme remportent le Décastar à Talence, Téo Bastien brise enfin la barrière des 8 000 points

Martha Araujo, ici à Götzis en mai, s'est imposée à Talence dimanche. (P. Rinderer/EXPA/Presse Sports)

La Colombienne Martha Araujo (6 451 points à l'heptathlon) et le Portoricain Ayden Owens-Delerme (8 478 points au décathlon) ont remporté le Décastar, le week-end passé, à Talence. Le Français Téo Bastien, 5e, a porté son record à 8 102 points.

Avancé du mois de septembre, où il se déroule traditionnellement, au mois de juillet, en raison des Mondiaux (13-21 septembre à Tokyo), le Décastar de Talence a sacré deux athlètes d'Amérique latine, ce week-end. La Colombienne Martha Araujo, 7e des JO de Paris, s'est imposée à l'heptathlon avec 6 451 points, à 24 points de son record continental (12"97 sur 100 m haies, 1,76 m à la hauteur, 13,55 m au poids, 24"11 au 200 m, 6,40 m à la longueur, 49,44 m au javelot et 2'19"09 au 800 m). La troisième performeuse mondiale de l'été a devancé les Américaines Taliyah Brooks (6365 pts) et Michelle Atherley (6283 pts). Elisa Pineau est la meilleure Française, 14e avec 5777 points.

Au décathlon, Ayden Owens-Delerme, 4e des Mondiaux 2022, a réalisé un total proche de celui accompli à Götzis, en mai, avec 8 478 points (10"48 au 100 m, 7,44 m à la longueur, 16,13 m au poids, 1,91 m à la hauteur, 46"43 au 400 m, 13"72 sur 110 m haies, 44,38 m au disque, 4,73 m à la perche, 55,50 m au javelot et 4'29"78 au 1 500 m).

lire aussi
La première journée du Décastar 2025

Le Portoricain de 25 ans, 7e performeur mondial de la saison, a battu l'Estonien Johannes Erm (8 236 pts), le Bahaméen Kendrick Thompson (8 177 pts), le Belge Jente Hauttekeete (8 123 pts). Le Français Téo Bastien, 22 ans, a enfin brisé la barrière des 8 000 points, avec 8 102 unités (10"83, 7,75 m, 14,06m, 2,06 m, 49"69, 14"26, 43,58 m, 4,93 m, 55,84 et 5'03"00). Un total perfectible au vu d'un concours de perche et un 1 500 m en deçà de son niveau.

lire aussi
Toute l'actualité de l'athlétisme

PRESSE INTERNET
FRANCE

Martha Araujo et Ayden Owens-Delerme remportent le Décastar à Talence, Téo Bastien brise enfin la barrière des 8 000 points

Article de **Annabelle Rolnin** • 2 j • 2 min de lecture

Logo L'ÉQUIPE
© Fournis par L'Equipe

La Colombienne Martha Araujo (6 451 points à l'heptathlon) et le Portoricain Ayden Owens-Delerme (8 478 points au décathlon) ont remporté le Décastar, le week-end passé, à Talence. Le Français Téo Bastien, 5e, a porté son record à 8 102 points.

Avancé du mois de septembre, où il se déroule traditionnellement, au mois de juillet, en raison des Mondiaux (13-21 septembre à Tokyo), le Décastar de Talence a sacré deux athlètes d'Amérique latine, ce week-end. La Colombienne Martha Araujo, 7e des JO de Paris, s'est imposée à l'heptathlon avec 6 451 points, à 24 points de son record continental (12''97 sur 100 m haies, 1,76 m à la hauteur, 13,55 m au poids, 24''11 au 200 m, 6,40 m à la longueur, 49,44 m au javelot et 2'19''09 au 800 m). La troisième performeuse mondiale de l'été a devancé les Américaines Taliyah Brooks (6365 pts) et Michelle Atherley (6283 pts). Elisa Pineau est la meilleure Française, 14e avec 5777 points.

Au décathlon, Ayden Owens-Delerme, 4e des Mondiaux 2022, a réalisé un total proche de celui accompli à Götzis, en mai, avec 8 478 points (10''48 au 100 m, 7,44 m à la longueur, 16,13 m au poids, 1,91 m à la hauteur, 46''43 au 400 m, 13''72 sur 110 m haies, 44,38 m au disque, 4,73 m à la perche, 55,50 m au javelot et 4'29''78 au 1 500 m).

lire aussi

La première journée du Décastar 2025

Le Portoricain de 25 ans, 7e performeur mondial de la saison, a battu l'Estonien Johannes Erm (8 236 pts), le Bahaméen Kendrick Thompson (8 177 pts), le Belge Jente Hauttekeete (8 123 pts). Le Français Téo Bastien, 22 ans, a enfin brisé la barrière des 8 000 points, avec 8 102 unités (10''83, 7,75 m, 14,06m, 2,06 m, 49''69, 14''26, 43,58 m, 4,93 m, 55,84 et 5'03''00). Un total perfectible au vu d'un concours de perche et un 1 500 m en deçà de son niveau.

MSN

07 JUILLET 2025

adem
Décathlon - Heptathlon
DECASTAR les dieux du stade

PRESSE INTERNET
FRANCE

DECAPASSION
12 JUILLET 2025

Martha ARAUJO (Colombie) et Ayden OWENS-DELERME (Porto Rico), vainqueurs du DECASTAR

pierrefrederic / il y a 5 jours

(Photos Michel Fisquet/TeamPhotos), sauf mention particulière

Photo : Laurent Theillet – Sud Ouest

On attendait Lindon Victor, le champion olympique Markus Rooth, la championne du monde Katarina Johnson-Thompson… finalement le plateau du Décastar présentait beau avec le champion d'Europe Johannes Erm (8764pt au compteur), le grand espoir caribéen Ayden Owens-Delerme (8732pt), l'ex-champion du monde Niklas Kaul (8575pt récemment à Götzis), Karel Tilga (8405pt à Götzis), ainsi qu'une grosse poignée de combinards guignant une qualification pour les mondiaux de Tokyo. On avait hâte aussi de voir se concrétiser les progrès de nos frenchies Teo Bastien et Luc Brewin.

La météo s'annonçait chaude le samedi avec un risque de vent et d'averse le dimanche, ce qui fût en effet le cas.

Ayden Owens (10''48), devant Kendrick Thompson (10''65) sur 100m

On se pose chaque fois la question de la date du meeting, contraint par les échéances internationales, qui à l'avenir devrait se tenir plus souvent en juillet, le mois de septembre étant désormais réservé aux championnats du monde. C'est probablement l'opportunité pour le Decastar de retrouver un niveau de performance plus élevé, les décathloniens étant forcément fatigués (physiquement et psychologiquement) après les grands championnats. Mais ayant lieu fin mai, rendez-vous incontournable de l'élite mondiale des Epreuves combinées, Götzis draine en priorité tout ce qui compte de cadors sur la planète déca. Et 5 semaines plus tard, il est difficile de doubler. C'est ce qu'ont pourtant tenté de faire certains d'entre eux, dont le futur vainqueur à Talence, Owens tout comme Thompson, Hauttekeete, Roosleht, Kaul, Tiiga, Church, Lillemets, Benkuskas et Nowak, plusieurs d'entre eux ayant à cœur de racheter une prestation médiocre ou moyenne en Autriche. A l'arrivée, le résultat pour la plupart, reste en demi-teinte, voire non concluant. On pourra dire que la météo qui jusqu'alors leur avait été favorable, s'est un peu retournée contre les athlètes à partir du saut à la perche où un vent de face et de travers a sérieusement contrarié les performances (depuis combien de temps aucun décathlonien n'avait réussi à franchir 5m à Talence ?), puis le lancer du javelot fut douché par une belle averse, tant et si bien que l'on fit recommencer le 3e essai à plusieurs concurrents. Les rafales de vent dans le 1500m ne furent pas non plus des plus courtoises.

Teo Bastien, 7,79m à la longueur

Les impressionnantes performances des danseurs de break venant animer les temps d'attente entre deux épreuves n'ont pas réussi à combler l'absence d'animations sportives périphériques. Le public plus clairsemé qu'à l'accoutumée pour ce premier week-end de départs en vacances, a pourtant fourni une ambiance de fête avec l'animation du duo de speakers historiques Christian Charbonnel et Marc Maury.

Teo Bastien, 2,09m à la hauteur

Au fil des épreuves, on vit s'affirmer un leader dans le musculeux Owens qui, depuis sa 4e place des championnats du monde 2022, tarde pourtant à s'affirmer au sommet de la discipline, la faute à des insuffisances dans les sauts avec barre et les lancers longs. Mais Owens, il en a encore fait la démonstration ce week-end, est un formidable coureur actuellement sans égal dans le monde sur l'ensemble des 4 courses qu'il a toutes remportées ainsi que le lancer du poids. Cela sera-t-il suffisant pour lui permettre d'accéder à un podium mondial ? Il a en tout cas prouvé qu'il savait remporter une compétition loin de ses bases. Malheureusement, pour le contrôleur, Erm dont on attendait le retour avec impatience, suite à une opération subie en avril dernier, a montré qu'il n'avait pas pour l'instant retrouvé le plus haut niveau qui fut le sien l'an passé. Il termine quand même second mais avec son plus mauvais score depuis 2022. Sera-t-il totalement remis pour Tokyo ?

Ayden Owens, comme à l'entraînement sur 400m (46''40), loin devant Thompson, Kaul et Hauttekeete

Avec un gabarit de coureur de fond, le Bahaméen Kendrick Thompson entraîné par l'ancien champion Chris Huffins, impressionne par ses qualités de vitesse et d'explosivité, mais il pêche encore trop dans les disciplines plus techniques.

Martha Araujo, la Colombienne, dominatrice sur l'heptathlon. Ici 12''97 sur 100m haies, où elle est devancée par les Américaines Michelle Atherley (12''88) et Taliyah Brooks (12''91)

[illegible] du classement final, le Belge Jente Hauttekeete s'est en partie racheté de ses avanies autrichiennes, en se rapprochant sérieusement d'un billet pour Tokyo. L'athlète belge dispose des qualités pour s'élever encore dans la hiérarchie.

[illegible] Niklas Kaul qui était en avance sur son record personnel à l'issue de la première journée, a dû baisser pavillon après le concours du disque, alors qu'il pouvait encore disputer la victoire finale à Owens.

PRESSE INTERNET
FRANCE

DECAPASSION
12 JUILLET 2025

Owens (13"72), entre Kaul (14"64) et Hauttekeete (14"28) sur 110m haies

Quant aux athlètes du pôle France de Talence que l'on attendait tant, ce fût mi-figue mi-raisin. Luc Brewin qui rencontre des problèmes de santé, a préféré mettre le clignotant après le concours de hauteur alors qu'il s'était fait mal à l'ischio lors de son premier essai (mordu autour de 7.60m) au saut en longueur. Après ses récentes performances (5.40m à la perche et 13"65 sur les haies), on lui souhaite de rapidement retrouver le chemin de la piste, probablement sur ce même stade de Thouars lors des prochains France élite. Pour nous consoler, Teo Bastien enchaînait de beaux résultats, remportant le concours de la longueur (7.75m) ainsi que celui de la hauteur (2.06m). Après la perche et le javelot, disputés dans les conditions difficiles dont nous avons parlé, il devait viser un score supérieur à 8200pt et un podium qui l'auraient inscrits dans la course aux mondiaux. Mais Teo s'est très vite retrouvé isolé loin du peloton des coureurs après seulement un tour du 1500m. Ne sachant raccrocher le wagon de son partenaire d'entraînement Tangui Tranchant pourtant pas si rapide (4'46), il sombrait sous le grésil pour terminer au-delà des 5'. S'il veut perler au niveau international, Teo devra se mettre à courir (400m et 1500m). Il est trop dommage d'avoir si bien réussi un ensemble avant de buter sur la dernière marche. Et nous avons confiance dans ses motivations.

L'Estonien Rasmus Roosleht, 47.77m au lancer du disque

L'an prochain, le Decastar accueillera une édition spéciale, à l'occasion de ses 50 ans. En 1976, pour sa première édition, une pluie de stars s'étaient retrouvées sur le stade de Talence : Guy Drut, tout frais champion olympique du 110m haies, le Soviétique Aleksandr Grebenyuk, futur champion d'Europe y avait battu le record d'Europe (non homologué car manuel), un jeune junior de 18 ans, tout frais sorti des Jeux de Montréal, Daley Thompson, y améliorait le record du monde junior… Depuis, le Decastar a fait son chemin !

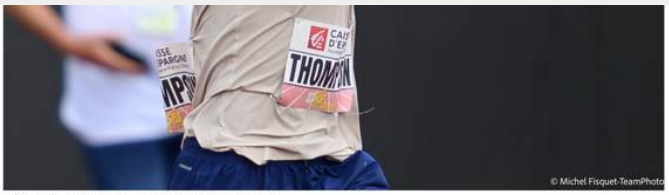

Le Bahaméen Kendrick Thompson, 61.44m au lancer du javelot

La Croate Jana Koscak (19 ans), 1.82m au saut en hauteur – photo Sud-Ouest

Classement général 2025

Décastar

Au finish, Owens-Delerme déborde l'Estonien Erm pour remporter le 1500m, sa 5e victoire du week-end !

adem
Décathlon - Heptathlon

DECASTAR
les dieux du stade

PRESSE INTERNET
FRANCE

TALENCE

Talence VOTRE QUOTIDIEN VOS ACTIVITÉS DÉCOUVRIR TALENCE VOTRE MAIRIE JE SOUHAITE

JE PARTICIPE Allo! Talence

DU 05 JUILLET 2025 AU 06 JUILLET 2025

Tout le monde

Stade de Pierre-Paul Bernard Voir la carte

TARIF PAYANT

PARTAGEZ

LE WEEK-END DES 5 ET 6 JUILLET SE DÉROULERA L'ÉDITION 2025 DU DÉCASTAR.

Épreuves reines de l'athlétisme, les épreuves combinées voient s'affronter des athlètes complets, qui, sur deux journées, disputent **10 épreuves pour le décathlon chez les hommes et 7 pour l'heptathlon chez les femmes**. Dans chacune de ces épreuves, la performance réalisée par les athlètes est convertie en points.

Le classement final est établi en additionnant le résultat de chaque performance. Saut en hauteur, en longueur, perche, 110m haies, javelot, courses... autant de disciplines que de talentueux athlètes qui se défieront au stade Pierre- Paul Bernard, au coeur du bois de Thouars.

Retrouvez le programme détaillé ici

HORAIRES

Samedi 05 juillet de 10:00 à 18:00
et Dimanche 06 juillet de 09:00 à 18:30

INFORMATIONS PRATIQUES

Payant

RÉSERVER

Voir le site

Stade de pierre-paul bernard
Plaines des sports de thouars, 33400 talence
33400 Talence

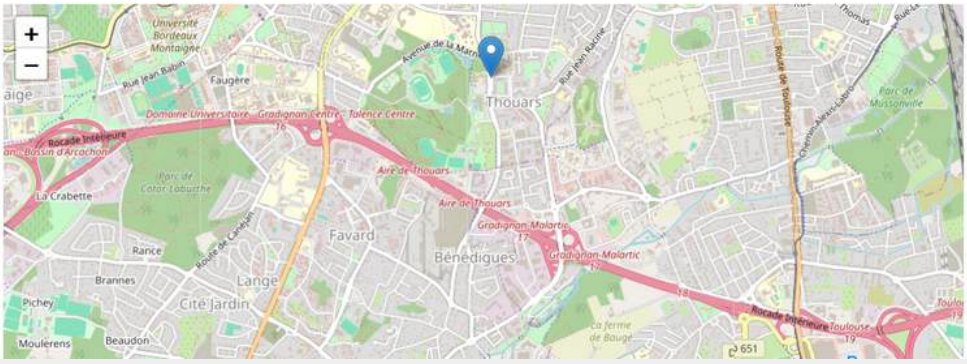

INFORMATIONS PRATIQUES

Adresse :
Stade de pierre-paul bernard
Plaines des sports de Thouars, 33400 Talence
33400 Talence

adem Décathlon - Heptathlon

DÉCASTAR les dieux du stade

PRESSE INTERNET
FRANCE

BORDEAUX VISITE

Idées d'activités à faire à Bordeaux le week-end du 5-6 juillet 2025

Agenda Bordeaux bons plans et sorties, Agenda du week-end à Bordeaux

Envie de profiter pleinement de votre week-end à Bordeaux ? Voici notre sélection d'activités et d'événements incontournables pour occuper vos deux jours, entre musique, sport, culture, nature et balades.

Samedi 5 juillet 2025

- Candlelight – Tribute to Jean-Jacques Goldman (concert intimiste à la bougie – La Cité du Vin)
- Festival Pulsations (dernier jour – musique classique dans des sites emblématiques de Bordeaux)
- Décastar – Jour 1 (meeting international d'athlétisme à Talence)
- Jeux de piste en centre-ville ("Voleur du Grand Théâtre…" pour vivre une enquête immersive)

Dimanche 6 juillet 2025

- Décastar – Jour 2 (suite de la compétition au stade Pierre-Paul Bernard)

Disponibles tout le week-end

Culture & expos

- Bassins des Lumières (immersion numérique dans l'ancienne base sous-marine)
- Exposition "Art of the Brick" (sculptures LEGO au Musée Mer Marine, jusqu'au 27 juillet)
- Musée de l'Illusion (expériences visuelles et jeux interactifs)
- Cap Sciences (animations scientifiques au Hangar 20)
- Promenade Corajoud & Parc aux Angéliques (balades, sport et détente au bord de la Garonne)

Plein air & escapades

- Excursion à la Dune du Pilat (plus haute dune d'Europe, à moins de 1h de route)

L'équipe de Bordeaux Visite vous souhaite un très beau week-end, pour retrouver toutes les activités du mois de juillet, c'est par ici

Tout l'été retrouvez nos activités ludiques pour découvrir Bordeaux, jeu de piste, chasse au trésors, visite et enquête en famille.

adem
Décathlon - Heptathlon
DECASTAR les dieux du stade

PRESSE INTERNET
FRANCE

UBB MAG

UBB MAG

adem
Décathlon - Heptathlon

PRESSE INTERNET 07

INTERNATIONALE

adem
Décathlon - Heptathlon

DECASTAR
les dieux du stade

PRESSE INTERNET
INTERNATIONALE

DH SPORTS
20 MARS 2025

Nafi Thiam n'ira pas à Götzis cette année non plus : direction Talence ?

La triple championne olympique de l'heptathlon a fait savoir ce jeudi qu'elle ne se rendrait pas en Autriche pour l'Hypomeeting.

Laurent Monbaillu

Publié le 20-03-2025 à 14h21 - Mis à jour le 20-03-2025 à 15h03

Enregistrer

Nafi Thiam ne prendra pas la direction de l'Autriche en mai. ©Belga

Le célèbre meeting d'épreuves combinées de Götzis, en Autriche, célèbre son 50e anniversaire cette année. Les 31 mai et 1er juin prochains seront donc logiquement placés sous le signe de la fête de l'heptathlon et du décathlon. Celle-ci se déroulera toutefois sans Nafi Thiam.

Cette dernière a en effet fait savoir, via ses managers, qu'elle ne s'alignerait pas – au contraire de l'Américaine Anna Hall qui a confirmé sa présence – à l'Hypomeeting. Et ce, pour une question de calendrier.

"La date arrive trop tôt pour s'inscrire parfaitement dans son planning et dans sa préparation pour les championnats du monde de Tokyo", indique son management.

Nafi Thiam, qui a fait l'impasse sur toute la saison indoor, n'est plus retournée à Götzis depuis 2018, un an après y avoir battu son record personnel (7 013 points) qui est toujours d'actualité.

Nafi Thiam est actuellement en Afrique du Sud. ©Instagram

Avec cette décision, les chances de voir Nafi Thiam participer à l'heptathlon de Talence, près de Bordeaux, semblent dès lors remonter. Le Décastar aura en effet lieu quelques semaines plus tard, les 5 et 6 juillet, ce qui devrait mieux convenir à la triple championne olympique belge.

→ À lire aussi

Nafi Thiam a effectué une apparition surprise à Londres : voici pourquoi elle était présente au London Eye lundi soir

La sociétaire du RFCL s'est déjà alignée à Talence : en 2019, elle était d'ailleurs bien partie pour y battre le record d'Europe de Carolina Klüft, avant d'être rattrapée par des douleurs au coude.

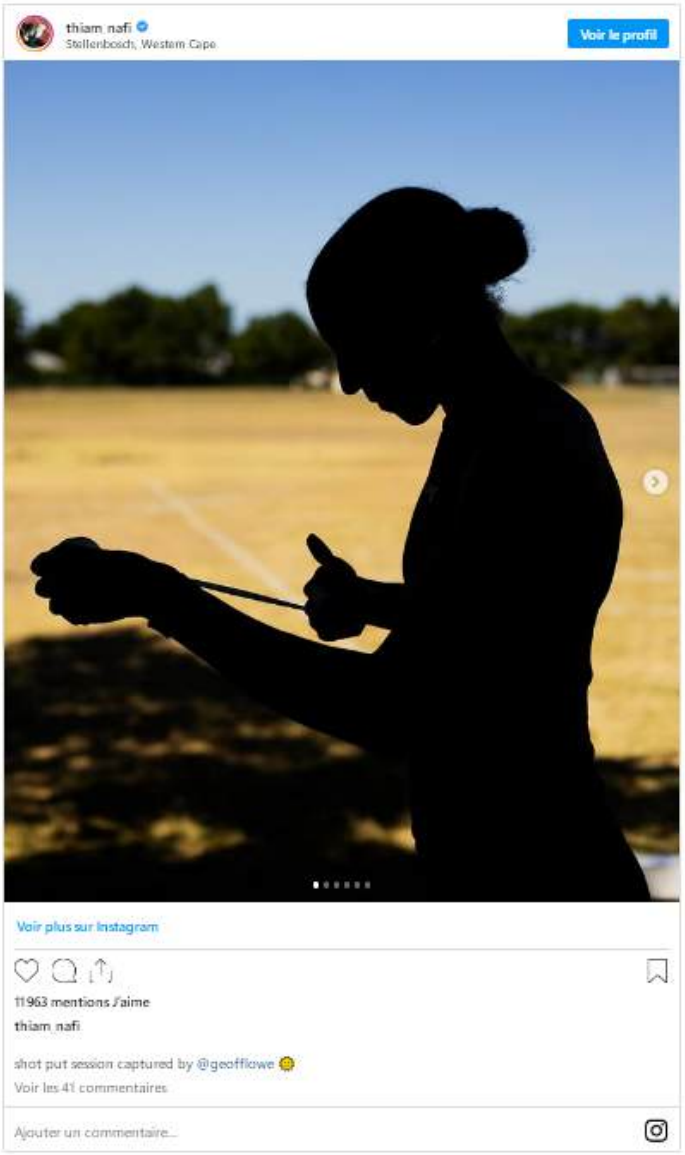

Le grand rendez-vous de l'année, pour Nafi Thiam, se situe encore plus loin au calendrier : l'heptathlon des championnats du monde de Tokyo se déroule seulement les 19 et 20 septembre.

Ce qui lui laisse encore suffisamment de temps pour réfléchir à son calendrier de compétition, qui sera dévoilé très progressivement...

PRESSE INTERNET
INTERNATIONALE

LE SOIR
2 JUIN 2025

Athlétisme : Anna Hall, un retour magistral au sommet de l'heptathlon

L'Américaine Anna Hall s'est imposée à Götzis en battant le record du meeting de Nafissatou Thiam avec un total de 7.032 points. Elle s'est hissée à la deuxième place de l'histoire, à égalité avec la Suédoise Carolina Klüft.

Article réservé aux abonnés

Journaliste au pôle Sports
Par **Philippe Vande Weyer**

Publié le 1/06/2025 à 18:12 | Temps de lecture: 2 min

Alors que l'on ne sait toujours pas quand et où Nafissatou Thiam fera sa rentrée post-olympique en heptathlon (le Décastar de Talence, les 5 et 6 juillet, est pressenti, mais rien n'a été officialisé), celle qui s'érige comme sa principale concurrente en vue des Mondiaux de Tokyo en septembre a frappé un grand coup ce week-end à Götzis, un meeting réservé aux épreuves combinées qui fêtait sa 50e édition.

PRESSE INTERNET
INTERNATIONALE

WORLD ATHLETICS

2 JUILLET 2025

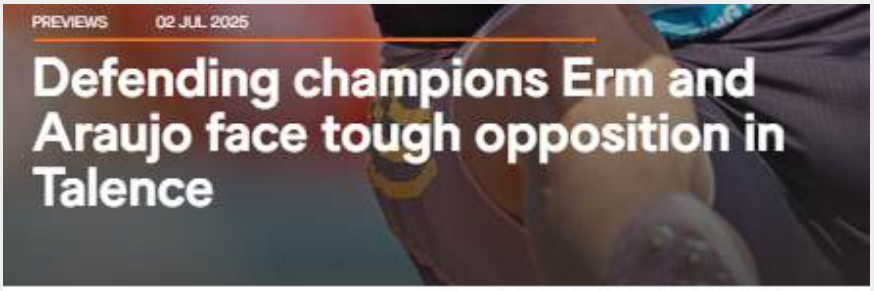

PREVIEWS 02 JUL 2025

Defending champions Erm and Araujo face tough opposition in Talence

Johannes Erm in the decathlon 110m hurdles (© AFP / Getty Images)

Estonia's Johannes Erm and Colombia's Martha Araujo, winners of Decastar last year, will be up against quality opposition when they defend their titles at the **World Athletics Combined Events Tour Gold** meeting in Talence this weekend (5-6).

Erm won the decathlon in Talence last year with 8589, capping a memorable season that also included European gold, with a PB of 8764, and a sixth-place finish at the Olympic Games. He has carried that momentum through to 2025, earning world indoor silver with a national heptathlon record of 6437.

The 27-year-old has contested just one outdoor competition so far this year, a three-discipline 'triathlon' at the Bislett Games in Oslo, where he clocked 14.54 in the 110m hurdles, long jumped 7.09m and threw 56.29m in the javelin.

He'll be up against several men who have already put down a strong decathlon marker this season.

Niklas Kaul is one of those. The German finished equal third in Götzis five weeks ago with 8575, the second-best score of his career behind the 8691 PB he set when winning the 2019 world title.

Puerto Rico's Ayden Owens-Delerme finished a few positions behind Kaul in Götzis, placing seventh with a season's best of 8486. The 25-year-old, whose PB of 8732 was set last year, will be chasing the World Championships qualifying standard of 8550 with a view to making it to Tokyo in September and improving on the fourth-place finish he achieved at the 2022 World Championships.

Karel Tilga also knows what it's like to finish just outside of the medals at a World Championships; the Estonian placed fourth in Budapest two years ago, setting a PB of 8681. More recently he placed ninth in Götzis with a season's best of 8405, making him the top performing Estonian this year.

Several others in the field – including Germany's Tim Nowak, Belgium's Jente Hauttekeete and Estonian duo Rasmus Roosleht and Niels Pittomvils – will be chasing either the World Championships qualifying standard or world ranking points.

The same is true of most of the contender in the women's heptathlon.

Defending Decastar champion Araujo has enjoyed a strong season so far, winning the South American title with 6396 and then finishing third in Götzis with 6475 – a 46-point improvement on the continental record she set in Talence last year.

The 29-year-old, who finished seventh at the Olympics last year, is now looking for a further 25-point improvement so that she can secure the World Championships qualifying standard.

She'll be pushed all the way by US duo Michelle Atherley and Taliyah Brooks, both of whom should contend for victory this weekend.

Atherley, the overall winner of the World Athletics Combined Events Tour last year, recently finished fourth in Götzis with 6425, just 40 points shy of her PB. After finishing third in Talence last year, she's targeting a higher place on the podium this time.

Brooks, who represented the USA at the 2023 World Championships and 2024 Olympics, took world indoor bronze earlier this year. Having posted some strong individual marks outdoors, she'll be keen to improve on her PB of 6408 in what will be her first heptathlon of 2025.

Austria's also Verena Mayr returns to Talence. The 30-year-old has the best PB of the field (6591), though that was set back in 2019, the year in which she earned world bronze.

Germany's Vanessa Grimm, who placed fourth at this year's World Indoor Championships, and world U20 champion Jana Koscak of the Czech Republic are among the other podium contenders.

Leading entries

Women's heptathlon
Verena Mayr (AUT) 6591
Martha Araujo (COL) 6475
Michelle Atherley (USA) 6465
Taliyah Brooks (USA) 6408
Vanessa Grimm (GER) 6323
Jana Koscak (CRO) 6293
Tori West (AUS) 6245
Esther Conde-Turpin (FRA) 6230
Sarah Lagger (AUT) 6225
Beatrice Juskeviciute (LTU) 6192

Men's decathlon
Johannes Erm (EST) 8764
Ayden Owens-Delerme (PUR) 8732
Niklas Kaul (GER) 8691
Karel Tilga (EST) 8681
Tim Nowak (GER) 8282
Jente Hauttekeete (BEL) 8268
Rasmus Roosleht (EST) 8241
Niels Pittomvils (EST) 8222
Kendrick Thompson (BAH) 8182
Risto Lillemets (EST) 8156

adem
Décathlon - Heptathlon
DECASTAR les dieux du stade

PRESSE INTERNET
INTERNATIONALE

DELFI SPORY

3 JUILLET 2025

EESTI

03.07.2025, 09:23

AJAKAVA | Erm, Tilga, Roosleht ja Lillemets võistlevad sel nädalavahetusel mainekal Talence'i mõõduvõtul (11)

Kaspar Ruus
kaspar.ruus@delfi.ee

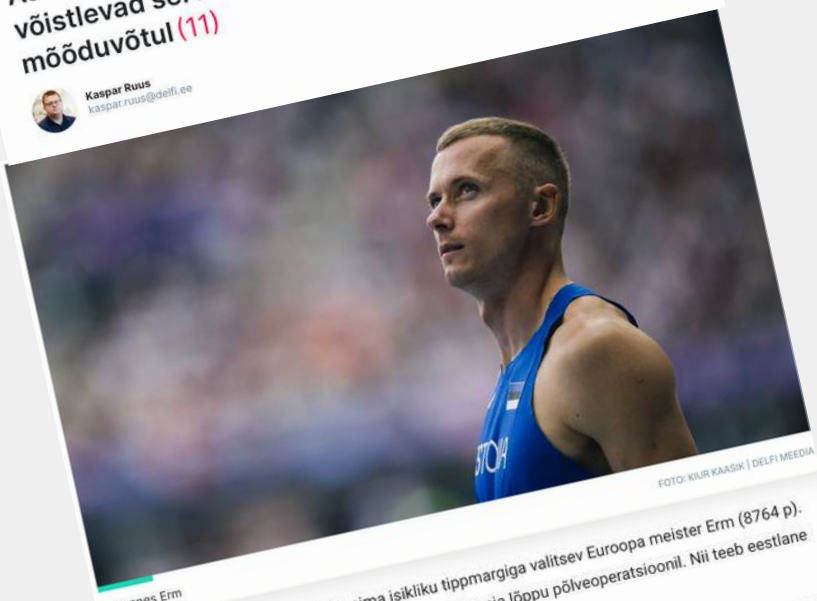

FOTO: KIUR KAASIK | DELFI MEEDIA

Johannes Erm

Kümnevõistlejatest on kõrgeima isikliku tippmargiga valitsev Euroopa meister Erm (8764 p). Tänavune sise MM-i hõbe käis pärast sisehooaja lõppu põlveoperatsioonil. Nii teeb eestlane Prantsusmaal oma tänavuse esimese kümnevõistluse.

Samuti Talence'is startivad Tilga, Roosleht ja Lillemets osalesid kõik veidi enam kui kuu aega tagasi Götzises. Tilga, kelle isiklik 8681 silma, kogus Austrias 8405 punkti. Roosleht nihutas samal võistlusel oma isikliku rekordi 8241 punkti peale. Lillemets, kelle tippmark on 8156 silma, sai Götzises kokku 7930 punkti.

Välismaa tippudest on kohal Puerto Rico atleet Ayden Owens-Delerme (8732 p) ja sakslane Niklas Kaul (8691 p). Enam kui 8000 punkti meestest on stardis veel belglane Jente Hauttekeete (8268 p), sakslane Tim Nowak (8282 p), leedulane Edgaras Benkunskas (8098 p), belglane Niels Pittomvils (8222 p), britt Lewis Church (8093 p) ja bahamalane Kendrick Thompson.

Seitsmevõistlejate seas ühtegi eestlannat pole. Parima isikliku rekordiga on võistlustules austerlanna Verena Mayr (6591 p). **Kogu stardinimekirjaga saab tutvuda siin.**

Talence'i võistlus toimub sel laupäeval ning pühapäeval.

Kümnevõistluse ajakava:

austerlanna Verena Mayr (6591 p). **Kogu stardinimekirjaga saab tutvuda siin.**

Talence'i võistlus toimub sel laupäeval ning pühapäeval.

Kümnevõistluse ajakava:

Laupäev

12.00 - 100 m jooks
13.00 - kaugushüppe esimene grupp
14.15 - kaugushüppe teine grupp
15.35 - kuulitõuge
17.00 - kõrgushüpe
19.00 - 400 m jooks

Pühapäev

10.30 - 110 m tõkkejooks
11.25 - kettaheide
13.45 - teivashüpe
18.50 - odavise
19.20 - 1500 m jooks

adem
Décathlon - Heptathlon

DECASTAR
les dieux du stade

PRESSE INTERNET
INTERNATIONALE

LA LIBRE

4 JUILLET 2025

Dernières dépêches

Pas de Décastar à Talence non plus pour Nafissatou Thiam début juillet

Tout comme elle n'avait pas inscrit l'heptathlon de Götzis, en Autriche, à son calendrier, Nafissatou Thiam ne disputera par le Decastar de Talence les 5 et 6 juillet prochain en France, a confirmé mercredi son agence de management à l'Agence BELGA.

Belga | Agence

Publié le 04-06-2025 à 19h04 à Bruxelles, Belgique

Enregistrer

"La date est trop proche pour s'ancrer dans sa préparation pour les championnats du monde de Tokyo", avait alors expliqué son entourage pour justifier son absence à Götzis.

Thiam, qui s'entraîne en Afrique du Sud, se fixe comme objectif unique les championnats du monde à Tokyo du 13 au 21 septembre au Japon où elle ambitionne son troisième titre mondial en heptathlon (après 2017 et 2022).

Le rendez-vous des épreuves multiples de Götzis en Autriche s'est déroulé ce week-end et a vu l'Américaine Anna Hall, 24 ans, battre le record de Thiam en accumulant 7.032 points, soit la 2e performance mondiale.

Championne olympique pour la troisième fois à Paris cet été, Nafissatou Thiam, 30 ans, avait déjà fait l'impasse sur sa saison hivernale renonçant à disputer les championnats du monde indoor, manquant alors l'occasion de décrocher le seul titre majeur qui ne figure pas encore à son palmarès. En salle, la Namuroise est devenue trois fois championne d'Europe de pentathlon (en 2017, 2021 et 2023). Elle avait également renoncé à l'Euro en salle en mars dernier à Apeldoorn.

PRESSE INTERNET
INTERNATIONALE

WORLD ATHLETICS
6 JUILLET 2025

REPORT 06 JUL 2025

Owens-Delerme wins decathlon, Araujo retains heptathlon title in Talence

Puerto Rican decathlete Ayden Owens-Delerme (© AFP / Getty Images)

Puerto Rico's Ayden Owens-Delerme won the decathlon on his Decastar debut, while Colombia's Martha Araujo clinched her second consecutive heptathlon crown at the **World Athletics Combined Events Tour Gold** meeting in Talence on Saturday and Sunday (5-6).

Owens-Delerme scored 8478 to triumph by 242 points ahead of defending champion Johannes Erm of Estonia, while Araujo retained her title ahead of USA's Taliyah Brooks and Michelle Atherley by scoring 6451.

Owens-Delerme took an early lead in the decathlon with a 10.48 run in the 100m, but Kendrick Thompson of The Bahamas moved into top spot after the long jump, leaping 7.70m to Owens-Delerme's 7.44m.

The Puerto Rican regained pole position thanks to a 16.13m heave in the shot put, but again it was short-lived as France's Teo Bastien jumped to the top of the standings after clearing 2.06m in the high jump.

Owens-Delerme ran a meeting record of 46.43 in the 400m to finish the day with a leading tally of 4469 and that was a position that he wouldn't relinquish. Thompson covered a lap of the track in 48.56 to move into second place, while Erm's 48.13 was one of the fastest of the day and the Estonian sat in fourth place overnight behind Bastien.

Owens-Delerme picked up from where he left off, winning the first event of day two – the 110m hurdles – in 13.72. Thompson clocked 14.19 and Bastien 14.26 and that meant they held on to their podium positions after six events, remaining ahead of Erm and Belgium's Jente Hauttekeete, who were separated by just two points at that stage.

Estonia's Rasmus Roosleht left it late but after two fouls he managed 47.77m from his third and final attempt in the discus to top that event and move into fifth place overall behind Owens-Delerme (44.38m), Bastien (43.58m), Erm (46.02m) and Thompson (39.98m).

Hauttekeete was in sixth place and Germany's 2019 world champion Niklas Kaul was seventh, but that would prove to be the final event for Kaul as he did not return for the pole vault, javelin or 1500m.

Erm, Hauttekeete, Bastien and Estonia's Risto Lillemets all managed 4.93m in the pole vault but Owens-Delerme held on to top spot after clearing 4.73m – 178 points ahead with two events to go.

Thompson was the sole athlete to surpass 60 metres in the javelin, throwing 61.44m, and that moved him back up to fourth overall behind leader Owens-Delerme, who managed 55.50m in the wet conditions, plus Bastien (55.84m) and Erm (53.53m).

Owens-Delerme closed his campaign with one final win, clocking 4:29.78 in the 1500m, to take him to a tally of 8478. Erm ran 4:32.45, contributing to his 8236 points for second place, while Thompson's 4:39.73 moved him up one more place and on to the podium with a final score of 8177.

Hauttekeete (8123), Bastien (8102) and Lillemets (8020) also broke the 8000-point barrier, Bastien doing so for the first time to improve on his previous PB of 7976 from 2023.

The women's heptathlon got off to a strong start with Atherley equalling the meeting record of 12.88 in the 100m hurdles. Her US compatriot Brooks was marginally behind in 12.91, with Araujo also breaking 13 seconds (12.97).

World U20 champion Jana Koscak moved up the standings after the high jump with her 1.82m leap being the best of the day, but a 1.79m clearance from Brooks kept the world indoor bronze medallist in the lead. Araujo and Atherley were third and fourth overall, within touching distance of Koscak.

Koscak took a brief lead after the shot put, thanks to the Croatian's throw of 13.91m. Brooks threw 13.39m and held on to second place overall, ahead of Araujo (13.55m). Austria's 2019 world bronze medallist Verena Mayr (14.70m) and Germany's Vanessa Grimm (15.03m) were among the leading performers in the shot put and they moved into fourth and fifth overall.

Brooks regained her lead in the final discipline of the first day, the 200m, running a solid 23.87 to bring her leading tally to 3850. Araujo ended with 24.11, giving her a score of 3791 – slightly ahead of her pace from Götzis, where she set her recent South American record of 6475 to finish third. Koscak's 24.94 kept her in contention, while Lithuania's Beatrice Juskeviciute (23.64) and Atherley (23.66) made up some ground.

Brooks and Araujo were separated by just seven centimetres when the action resumed on day two with the long jump – Brooks leaping 6.33m and Araujo 6.40m. With Koscak managing 6.10m, there was no change to the top three overall.

As expected, Araujo showed her strength in the javelin and she soared into the lead with a throw of 49.44m. That put her 142 points ahead of Brooks (40.14m) with one event to go, while Juskeviciute moved up to third overall thanks to her 47.20m throw and she sat just eight points ahead of Koscak (43.10m) – 5373 to 5365.

Atherley topped the final event – the 800m – by running 2:06.68 and that pushed her on to the podium with 6283 points. Brooks and Araujo respectively ran 2:15.02 and 2:19.09, and that was enough for them to clinch the top two spots – Araujo successfully defending her title with 6451 points, the second-best tally of her career, and Brooks scoring 6365, also her second highest ever performance. Juskeviciute finished fourth with 6271.

Results

PRESSE INTERNET
INTERNATIONALE

BOYACA RADIO

6 JUILLET 2025

En el Heptatlón del Décastar en Francia, Valeria Araújo se coronó Campeona

Comparte

La colombiana Valeria sumó en las siete pruebas 6.451 puntos, con los cuales obtuvo el título en el Stade Pierre Paul Bernard.

Esta noticia la leyeron 1982 personas

La heptatleta colombiana Martha Valeria Araújo ocupó el primer lugar en el Décastar de Talance, Francia, el 5 y 6 de julio. En el primer día, sumó 970 puntos en los 200 metros planos, donde fue segunda con un tiempo de 24.11.

También obtuvo 1.129 puntos en los 100 metros vallas al finalizar tercera con 12.97. En salto alto, lideró su grupo con 1.76 metros, sumando 928 puntos, pero en lanzamiento de bala fue 11ª con 764 puntos.

En el segundo día, Araújo se destacó en lanzamiento de jabalina con 49.44 metros, ganando 849 puntos, y en salto largo, fue primera con 6.40 metros, sumando 975 puntos. Finalizó los 800 metros planos en séptimo lugar con 2:19.09 y un total de 836 puntos, logrando 6451 en total, superando a las estadounidenses Taliyah Brooks y Michelle Atherley, quienes obtuvieron 6365 y 6283 puntos, respectivamente.

Mientras tanto, en el Gran Premio Internacional "Ciudad de Vigo" (España), las colombianas Flor Denis Ruíz y Yiset Jiménez ocuparon el primer y segundo lugar en la prueba de lanzamiento de jabalina con sus respectivos registros de 58.09 y 56.88 metros.

Fuente: Carlos Bohórquez

PRESSE INTERNET
INTERNATIONALE

DH NET

6 JUILLET 2025

Decastar de Talence - Jente Hauttekeete 4e avec un total décevant, les Mondiaux de Tokyo s'éloignent

Jente Hauttekeete a terminé quatrième du décathlon du Decastar de Talence, dimanche en France. Il a totalisé 8.123 points, soit 145 points de moins que son record personnel établi à Talence en 2024.

Belga | Agence

Publié le 06-07-2025 à 20h04 à Bruxelles, Belgique

Enregistrer

L'objectif ultime de Hauttekeete à Talence était de réaliser les minimas qualificatifs pour les championnats du monde de Tokyo (13-21 septembre) fixés à 8.550 points. Il ne s'en est jamais approché mais a amélioré son meilleur score de la saison réussi à Götzis (8.053 points).

Hauttekeete a commencé la journée de samedi par un solide 10.81 au 100 mètres et un modeste 7m24 au saut en longueur. Cela a été suivi par un record personnel de 15m18 au lancer du poids et un saut en hauteur décevant de 2m00. Il a terminé la première journée avec un solide 48.81 au 400 mètres. La deuxième journée a commencé par un modeste 14.28 au 110 mètres haies et un tout aussi modeste 42m45 au lancer du disque. Le saut à la perche a également été peu convaincant avec 4m93, tout comme le lancer de javelot avec 53m33. Dans le dernier 1500 mètres, Hauttekeete est resté neuf secondes au-dessus de son record personnel avec 4:37.77.

Hauttekeete a encore l'espoir de progresser dans le ranking "Road to Tokyo" en vue des championnats du monde d'athlétisme. Il est actuellement 21e, les 24 premiers seront autorisés à se rendre au Japon.

La victoire de dimanche est revenue au Portoricain Ayden Owens-Delerme avec 8.478 points. La Colombienne Marta Araujo a remporté l'heptathlon avec 6.451 points.

PRESSE INTERNET
INTERNATIONALE

OLIMPICO COLOMBIA

06 JUILLET 2025

Valeria Araújo, campeona en el heptatlón del Décastar en Francia

2025-07-06

La heptatleta colombiana **Martha Valeria Araújo** se adjudicó el primer lugar en el **Décastar de Talance**, Francia, que se desarrolló durante este sábado 5 y domingo 6 de julio en el Stade Pierre Paul Bernard.

En el primer día de competencias, **Martha** sumó **970 puntos** en la prueba de los **200** metros planos luego de ocupar el segundo lugar en el tercer grupo de la competencia con un tiempo de **24.11**. En los 100 metros vallas, la colombiana también estuvo en el grupo tres y consiguió **1129 unidades** gracias a su tercera posición con una marca de **12.97**.

Araújo obtuvo **928 puntos** en la prueba de salto alto tras liderar el segundo grupo de la prueba con una marca de **1.76 metros**. En el lanzamiento de bala, nuestra atleta finalizó en la **casilla 11** del grupo con un registro de **13.55 m.** junto con **764 unidades**.

En el segundo día, **Martha** lideró la prueba de lanzamiento de jabalina con un intento válido de **49.44 metros** que le entregó **849 puntos**. La colombiana también obtuvo el primer lugar en la competencia de salto largo gracias a una marca de **6.40 metros**, sumando otras **975 unidades** para la tabla general.

Pasando a los **800 metros planos, Araújo** ocupó el séptimo lugar en el segundo grupo de la prueba con un tiempo de **2:19.09** que le entregó **836 puntos**. Una vez finalizadas las siete pruebas, nuestra representante lideró la competencia de heptatlón con una puntuación general de **6451**, quedando cerca de las **6475** unidades que consiguió en el pasado Hypo Meeting en Götzis.

Junto a la colombiana, el segundo y tercer puesto de la competencia en territorio francés fueron para las estadounidenses **Taliyah Brooks** y **Michelle Atherley** con globales de **6365** y **6283**, respectivamente.

Por otro lado, en el **Gran Premio Internacional "Ciudad de Vigo"** (España), las colombianas **Flor Denis Ruíz** y **Yiset Jiménez** ocuparon el primer y segundo lugar en la prueba de lanzamiento de jabalina con sus respectivos registros de **58.09** y **56.88** metros.

Foto tomada Instagram: El Canal Del Olimpico.

PRESSE INTERNET
INTERNATIONALE

RUNNING COLOMBIA

6 JUILLET 2025

Martha Valeria ganó en el Decastar y se consolida como la reina del heptathlon

332

Comparte esta noticia:

Facebook Twitter WhatsApp Email

Martha Valeria Araújo, quien recientemente impuso récord nacional y suramericano del heptathlon, en Götzis (Austria), cuando registró 6.475 puntos, se impuso nuevamente en el Decastar, una de las competencias más prestigiosas del mundo para las pruebas múltiples, y que también había ganado el año pasado.

En la competencia de Talance, Francia, que se disputó este sábado y y domingo 6 de julio en el estadio Pierre Paul Bernard, la atleta colombiana acumuló un total de 6.451 puntos, nuevamente muy cerca de la marca mínima de clasificación para el Mundial de Tokio, certamen para el que sin embargo ya tiene un lugar casi asegurado, por el puesto que ocupa en el escalafón mundial.

En esta ocasión, Martha Valeria tuvo los siguientes parciales en las siete pruebas: 12.97 (vv 0.8), en 100 metros vallas; 1,76 m., en salto en alto; 13.55 m., en impulsión de bala; 24.11 (vv 1.5), en los 200 metros; 6,40 m. (vv -0.1), en salto en largo; 49,44 m., en lanzamiento de jabalina, y 2:19.09, en 800 metros.

Martha Valeria ganó en el Decastar por segundo año consecutivo.

En el primer día de competencias había terminado segunda, pero remontó en el cierre, para ubicarse en el primer lugar, seguida de las estadounidenses Taliyah Brooks (6.365) y Michelle Atherley (6.283), en una prueba en la que las nueve primeras superaron la barrera de los 6.000 puntos.

Con este resultado, la finalista olímpica de París 2024 cierra sus competencias en Europa y completó ocho heptathlones por arriba de los 6.000 puntos. Esta semana regresará al país para preparar su participación en el Campeonato Nacional, que se realizará en Armenia, del 1 al 3 de agosto, donde hará algunas pruebas individuales, antes de su incursión en el mundial, en septiembre.

En la prueba de los varones del Decastar se impuso el puertorriqueño Ayden Owens-Delerme, con 8.478 puntos, seguido del estonio Johannes Erm (8.236), y el bahameño Hendrick Thompson (8.167), quienes completaron el podio.

adem
Décathlon - Heptathlon
DECASTAR les dieux du stade

PRESSE INTERNET
INTERNATIONALE

Décastar 2025 - Live Stream

LIVE STREAMING

The event will be streamed live for free worldwide on AthleTV.fr portal and the ADEM Decastar YouTube channel. The live coverage on Saturday will begin at 8:50 AM Central European Time (GMT +2), while the live action Sunday will kick off at 9:30 AM local time.

- WATCH DAY 2 LIVE STREAM
- WATCH DAY 1 LIVE STREAM
- WATCH THE LIVE STREAM ON YOUTUBE HERE
- WATCH LIVE ON ATHLE TV

SCHEDULE

SATURDAY, JULY 5

Decathlon

- 11h00 - 100m
- 12h00 - Long jump 1
- 13h15 - Long jump 2
- 14h35 - Shot put
- 16h00 - High Jump
- 18h00 - 400m
- Heptathlon
- 11h45 - 100m hurdles
- 12h35 - High Jump
- 16h40 - Shot Put
- 18h30 - 200m

SUNDAY, JULY 6

Decathlon

- 9h40 - 110m hurdles
- 10h25 - Discus Throw
- 12h45 - Pole Vault
- 17h50 - Javelin Throw
- 18h20 - 1500m

Heptathlon

- 10h25- Long jump 2
- 11h50- Long jump 1
- 14h00- Javelin throw
- 16h10- 800m

Puerto Rico's Owens-Delerme and Colombia's Araujo Shine at 2025 Décastar in Talence

Puerto Rico's Ayden Owens-Delerme claimed victory in the men's decathlon at the 2025 Décastar, scoring 8478 points on his debut at the World Athletics Combined Events Tour Gold meeting in Talence. He led overnight and capped his win with a 4:29.78 finish in the 1500m. Estonia's Johannes Erm took second with 8236, while Kendrick Thompson of The Bahamas placed third with 8177.

- VIEW RESULTS

Owens-Delerme impressed early with a 10.48 in the 100m and a 46.43 meet record in the 400m. Despite challenges from Thompson, France's Teo Bastien, and Erm throughout the 10 events, the Puerto Rican remained composed and consistent, sealing his triumph with strong performances in the hurdles, javelin, and 1500m.

In the women's heptathlon, Martha Araujo of Colombia successfully defended her title, scoring 6451 points, the second-best total of her career. USA's Taliyah Brooks was runner-up with 6365, followed by Michelle Atherley, who closed strong with a 2:06.68 in the 800m to finish third with 6283.

Araujo moved into the lead after a 49.44m javelin throw and held off Brooks despite running 2:19.09 in the final event. Croatia's Jana Koscak and Lithuania's Beatrice Juskeviciute also put up notable performances, with the latter finishing fourth.

Men's Decathlon Final Score

POS	ATHLETE	Nat.	Points
1.	Ayden OWENS-DELERME	PUR	8478
2.	Johannes ERM	EST	8236
3.	Kendrick THOMPSON	BAH	8177
4.	Jente HAUTTEKEETE	BEL	8123
5.	Téo BASTIEN	FRA	8102
6.	Risto LILLEMETS	EST	8020
7.	Rasmus ROOSLEHT	EST	7994
8.	Tim NOWAK	GER	7903
9.	Lewis CHURCH	GBR	7732
10.	Edgaras BENKUNSKAS	LTU	7720
11.	Tengui TRANCHANT	FRA	7411
	Niels PITTOMVILS	BEL	DNF
	Luc BREWIN	FRA	DNF
	Niklas KAUL	GER	DNF
	Karel TILGA	EST	DNF

Women's Heptathlon Final Score

POS	ATHLETE	Nat.	Points
1.	Martha ARAUJO	COL	6451
2.	Taliyah BROOKS	USA	6365
3.	Michelle ATHERLEY	USA	6283
4.	Beatričė JUŠKEVIČIŪTĖ	LTU	6271
5.	Vanessa GRIMM	GER	6195
6.	Jana KOŠČAK	CRO	6190
7.	Verena MAYR	AUT	6083
8.	Camryn NEWTON-SMITH	AUS	6017
9.	Ellen BARBER	GBR	6016
10.	Karmen FOUCHE	RSA	5995
11.	Sandra RÖTHLIN	SUI	5939
12.	Sarah LAGGER	AUT	5908
13.	Edyta BIELSKA	POL	5837
14.	Elisa PINEAU	FRA	5777
15.	Marina ZANONI	SUI	5664
16.	Esther CONDE-TURPIN	FRA	5199
17.	Lucia ACKLIN	SUI	5093
18.	Yuliia LOBAN	UKR	5001
	Célia PERRON	FRA	DNF
	Tori WEST	AUS	DNF

WATCH ATHLETICS

06 JUILLET 2025

adem
Décathlon - Heptathlon

DECASTAR
les dieux du stade

PRESSE INTERNET
INTERNATIONALE

COMITÉ OLYMPICO COLOMBIA
6 JUILLET 2025

Valeria Araújo, campeona en el heptatlón del Décastar en Francia

2025-07-06

La heptatleta colombiana Martha Valeria Araújo se adjudicó el primer lugar en el Décastar de Talance, Francia, que se desarrolló durante este sábado 5 y domingo 6 de julio en el Stade Pierre Paul Bernard. En el primer día de competencias, Martha sumó 970 puntos en la prueba de los 200 metros planos luego de [...]

2025, Atletismo, colombia, Comité Olímpico Colombiano, Heptatlón, Martha Valeria Araújo

Martha Valeria Araujo triunfó en el Champions Decastar 2025 en Francia

Deportes, Destacadas, Internacional, Nacional / Dylan Riascos Ramírez

Nuevamente la atleta tumaqueña Martha Valeria Araujo deja en alto el nombre de Colombia por el mundo, esta vez subió a lo más alto del podio en el heptatlon, en Bordeaux, Francia, en el Torneo Decastar 2025, al colgarse la medalla de oro en su prueba de heptatlon con un puntaje de 6.451 puntos, a [...]

France Eco Infos

Martha Valeria Araujo subió al escalón más alto del podio con sus 6.451 puntos, dejando en segundo lugar a la estadounidense Taliyah Brooks que ocupó el segundo puesto con 6.365 y en el tercer puesto a Michelle Atherley, también norteamericana, con sus 6.283 puntos.

Estos resultados le permitieron a la nariñense ganar la medalla más preciada, la dorada.

"Agradecida por la nueva oportunidad que Dios me dio de poder estar aquí, glorificarlo a través del trabajo que realizamos en equipo y de dejar en alto la bandera de nuestro país. El significado de esta competencia, creo que las imágenes hablan por sí solas, sigo en continuo aprendizaje y me voy con la fortuna de seguir trabajando por ser mejor cada día. Aferrada a Dios, determinada en fe, con la convicción de que lo extraordinario sucederá pronto y dirigida por un gran profesional y excelente entrenador"

manifestó Araujo tras su gran victoria

Con estos resultados y teniendo el gran potencial de la tumaqueña, crece la expectativa por lo que será su intervención en el Campeonato Mundial de Atletismo en Japón en octubre.

DIAPO DEL SUR
7 JUILLET 2025

adem
Décathlon - Heptathlon

DECASTAR
les dieux du stade

PRESSE INTERNET
INTERNATIONALE

LEATONOAS

7 JUILLET 2025

JULIO 7, 2025 POR ANA MILENA GARCÍA DOMÍNGUEZ

Martha Valeria Araújo campeona en el Décastar de Talance, Francia

Foto: @ El Canal el Olímpico

La heptatleta colombiana **Martha Valeria Araújo** se adjudicó el primer lugar en el **Décastar de Talance**, Francia, que se desarrolló durante el pasado sábado 5 y domingo 6 de julio en el Stade Pierre Paul Bernard.

En el primer día de competencias, **Martha** sumó **970 puntos** en la prueba de los **200** metros planos luego de ocupar el segundo lugar en el tercer grupo de la competencia con un tiempo de **24.11**. En los 100 metros vallas, la colombiana también estuvo en el grupo tres y consiguió **1129 unidades** gracias a su tercera posición con una marca de **12.97**.

Araújo obtuvo **928 puntos** en la prueba de salto alto tras liderar el segundo grupo de la prueba con una marca de **1.76 metros**. En el lanzamiento de bala, nuestra atleta finalizó en la **casilla 11** del grupo con un registro de **13.55 m.** junto con **764 unidades**.

En el segundo día, **Martha** lideró la prueba de lanzamiento de jabalina con un intento válido de **49.44 metros** que le entregó **849 puntos**. La colombiana también obtuvo el primer lugar en la competencia de salto largo gracias a una marca de **6.40 metros**, sumando otras **975 unidades** para la tabla general.

Pasando a los **800 metros planos**, **Araújo** ocupó el séptimo lugar en el segundo grupo de la prueba con un tiempo de **2:19.09** que le entregó **836 puntos**. Una vez finalizadas las siete pruebas, nuestra representante lideró la competencia de heptatlón con una puntuación general de **6451**, quedando cerca de las **6475** unidades que consiguió en el pasado Hypo Meeting en Götzis.

Junto a la colombiana, el segundo y tercer puesto de la competencia en territorio francés fueron para las estadounidenses **Taliyah Brooks** y **Michelle Atherley** con globales de **6365** y **6283**, respectivamente.

Por otro lado, en el **Gran Premio Internacional "Ciudad de Vigo"** (España), las colombianas **Flor Denis Ruíz** y **Yiset Jiménez** ocuparon el primer y segundo lugar en la prueba de lanzamiento de jabalina con sus respectivos registros de **58.09** y **56.88** metros.

PRESSE INTERNET
INTERNATIONALE

QUEEN ATHLETICA
7 JUILLET 2025

Decastar a Ayden Owens e per la seconda volta Martha Araujo

07/07/2025 RedazioneQA Atletica Internazionale, Risultati atletica 0

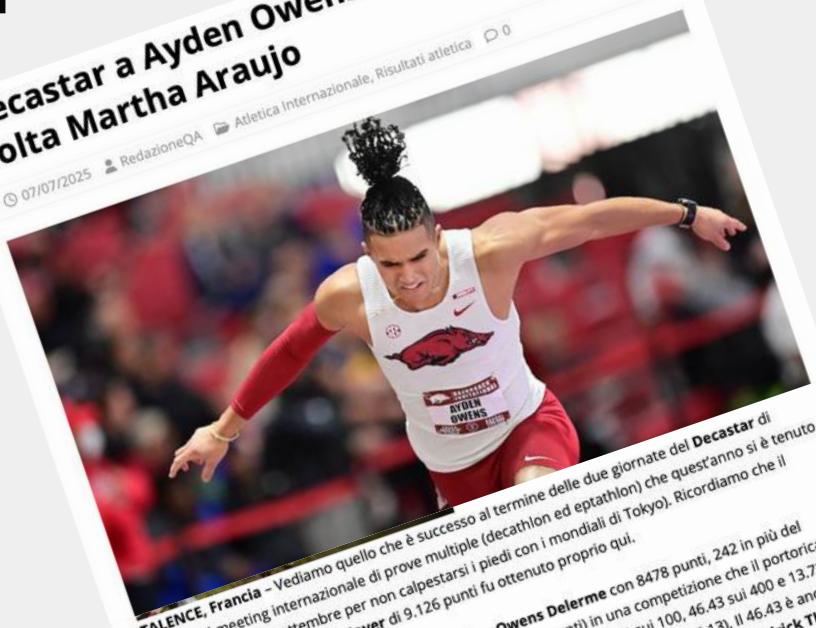

TALENCE, Francia – Vediamo quello che è successo al termine delle due giornate del **Decastar** di Talence, il meeting internazionale di prove multiple (decathlon ed eptathlon) che quest'anno si è tenuto a luglio (anzichè a settembre per non calpestarsi i piedi con i mondiali di Tokyo). Ricordiamo che il record del mondo di **Kevin Mayer** di 9.126 punti fu ottenuto proprio qui.

Il decathlon maschile finisce nelle mani di **Ayden Owens Delerme** con 8478 punti, 242 in più del vincitore dell'anno scorso, l'estone **Johannes Erm** (8236 punti) in una competizione che il portoricano di scuola NCAA, ha fatta sua nelle gare di corsa veloce e ostacoli (10.48 sui 100, 46.43 sui 400 e 13.72 sui 110hs: valanghe di punti per lui che si è difeso bene nel peso, vincendo con 16.13). Il 46.43 è anche il record del meeting per quanto riguarda i 400 metri. Terzo posto per il bahamense **Kendrick Thompson** con 8177 punti, quindi il belga **Jente Hauttekeete** con 8.123 punti e il francese **Teo Bastien** con 8120.

Tra le donne, nell'eptathlon, doppia la vittoria dell'anno scorso la colombiana **Martha Araujo** con 6.451 punti, superando quanto fatto nella precedente edizione (6.429 punti quando le era valso il record sudamericano). Nel frattempo l'atleta è arrivata a 6.475 proprio quest'anno a Gotzis. Per lei 6.40 nel lungo e 49.44 di giavellotto, con i quali ha preso il largo. Seconda l'americana **Taliyah Brooks** con 6.365 punti (SB) quindi l'altra americana **Michelle Athlerley** con 6.283 punti (finendo con un portentoso 2.06.68 sugli 800 che le ha consentito di arrivare sul podio). Peccato la Athlerley alterni grandi specialità (12.88 sui 100hs e 2.06 negli 800) a specialità molto in difesa (12.33 nel peso, 6.01 nel lungo, 40 metri di giavellotto).

Quarta piazza per la lituana **Beatrice Juskeviciute** con 6271 punti, quindi la tedesca **Vanessa Grimm** con 6195 e il talento emergente croato **Jana Koscak**, junior del 2006, che mette insieme 6190 punti, nuovo record nazionale U23 e ovviamente U20.

Porto-riquenho Ayden Delerme-Owens e colombiana Martha Araújo vencem Décastar de provas combinadas na França

por Manuel Sequeira — 2025-07-07 em Competição, Destaque, Internacional, Pista 0

Teve lugar este fim de semana em Talence, França, o Décastar, evento de provas combinadas com o nível de ouro do World Athletics Continental Tour.

No Decatlo, o porto-riquenho Ayden Delerme-Owens venceu com 8.478 pontos, longe do recorde do meeting e mundial que pertence ao francês Kevin Mayer com 9.126 pontos e da melhor pontuação da época na posse do norueguês Sander Skotheim com 8.909. O estónio Johannes Erm foi segundo com 8.236 pontos.

No heptatlo, a colombiana Martha Araújo venceu com 6.451 pontos, com 86 pontos de vantagem da norte-americana Taliyah Brooks.

O recorde do meeting continua assim na posse da britânica Denise Lewis com 6.831 pontos com a melhor pontuação do ano a pertencer à norte-americana Anna Hall com 7.032.

Resultados

Masculinos

1º Ayden Delerme-Owens (Porto Rico) 8.478
2º Johannes Erm (Estónia) 8.236
3º Kendrick Thompson (Baamas) 8.177
4º Jente Hauttekeete (Bélgica) 8.112
5º Teo Bastien (França) 8.102

Femininos

1ª Martha Araújo (Colômbia) 6.451
2ª Taliyah Brooks (EUA) 6.365
3ª Michelle Atherley (EUA) 6.283
4ª Beatrice Juskevicinte (Lituânia) 6.271
5ª Vanessa Grimm (Alemanha) 6.195

REVISTA ATHLETISMO
7 JUILLET 2025

adem
Décathlon - Heptathlon

DECASTAR les dieux du stade

PRESSE INTERNET
INTERNATIONALE

EL NUEVO DIA

07 JUILLET 2025

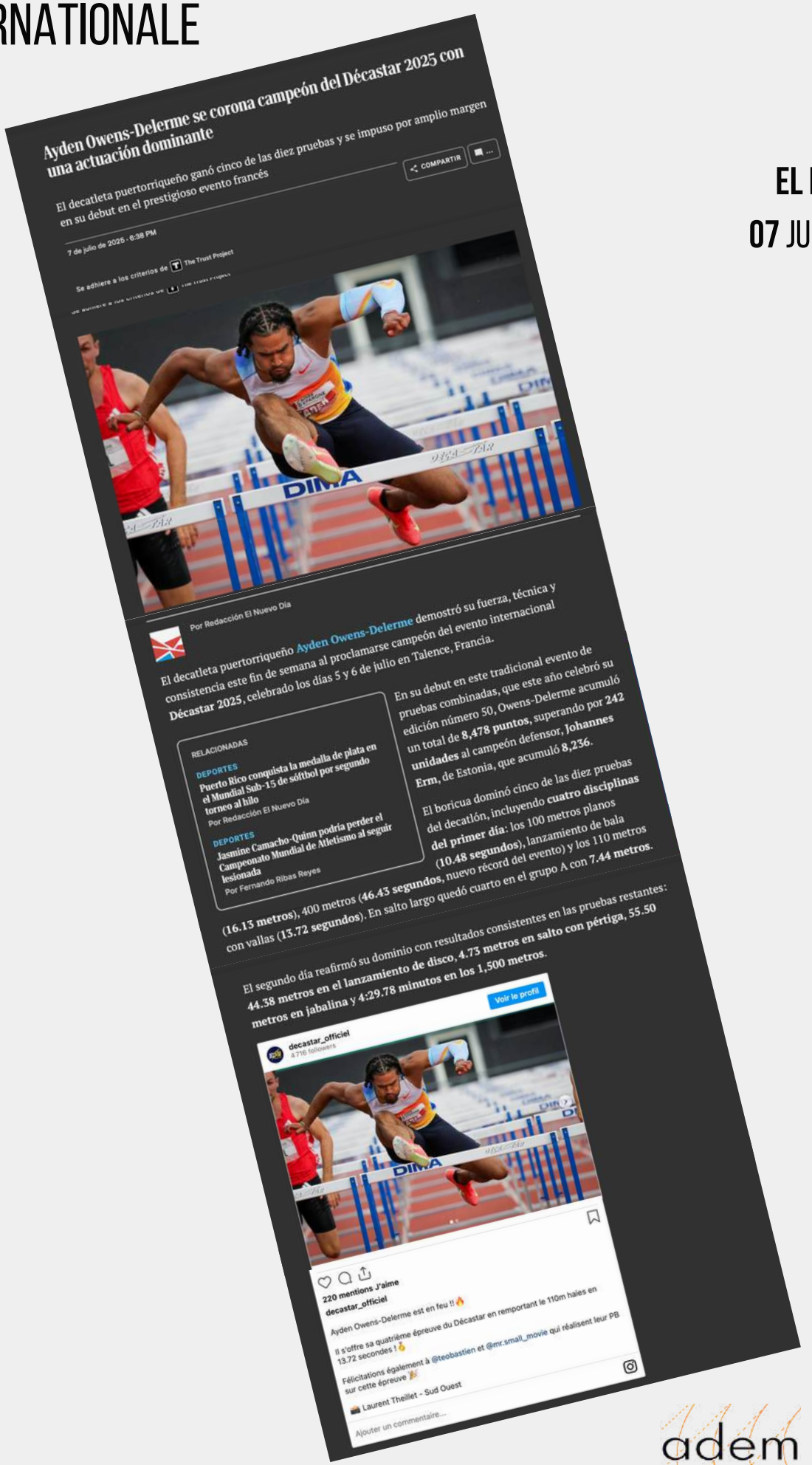

Ayden Owens-Delerme se corona campeón del Décastar 2025 con una actuación dominante

El decatleta puertorriqueño ganó cinco de las diez pruebas y se impuso por amplio margen en su debut en el prestigioso evento francés

COMPARTIR

7 de julio de 2025 - 6:38 PM

Se adhiere a los criterios de The Trust Project

Por Redacción El Nuevo Día

El decatleta puertorriqueño **Ayden Owens-Delerme** demostró su fuerza, técnica y consistencia este fin de semana al proclamarse campeón del evento internacional **Décastar 2025**, celebrado los días 5 y 6 de julio en Talence, Francia.

RELACIONADAS

DEPORTES
Puerto Rico conquista la medalla de plata en el Mundial Sub-15 de sóftbol por segundo torneo al hilo
Por Redacción El Nuevo Día

DEPORTES
Jasmine Camacho-Quinn podría perder el Campeonato Mundial de Atletismo al seguir lesionada
Por Fernando Ribas Reyes

En su debut en este tradicional evento de pruebas combinadas, que este año celebró su edición número 50, Owens-Delerme acumuló un total de **8,478 puntos**, superando por **242 unidades** al campeón defensor, **Johannes Erm**, de Estonia, que acumuló **8,236**.

El boricua dominó cinco de las diez pruebas del decatlón, incluyendo **cuatro disciplinas del primer día**: los 100 metros planos (**10.48 segundos**), lanzamiento de bala (**16.13 metros**), 400 metros (**46.43 segundos**, nuevo récord del evento) y los 110 metros con vallas (**13.72 segundos**). En salto largo quedó cuarto en el grupo A con **7.44 metros.**

El segundo día reafirmó su dominio con resultados consistentes en las pruebas restantes: **44.38 metros en el lanzamiento de disco**, **4.73 metros en salto con pértiga**, **55.50 metros en jabalina** y **4:29.78 minutos en los 1,500 metros**.

Voir le profil

decastar_officiel
4 716 followers

220 mentions J'aime

decastar_officiel
Ayden Owens-Delerme est en feu !! 🔥
Il s'offre sa quatrième épreuve du Décastar en remportant le 110m haies en 13.72 secondes ! 🥇
Félicitations également à @teobastien et @mr.small_movie qui réalisent leur PB sur cette épreuve 🎉

📸 Laurent Theillet - Sud Ouest

Ajouter un commentaire...

adem
Décathlon - Heptathlon

DECASTAR
les dieux du stade

PRESSE INTERNET
INTERNATIONALE

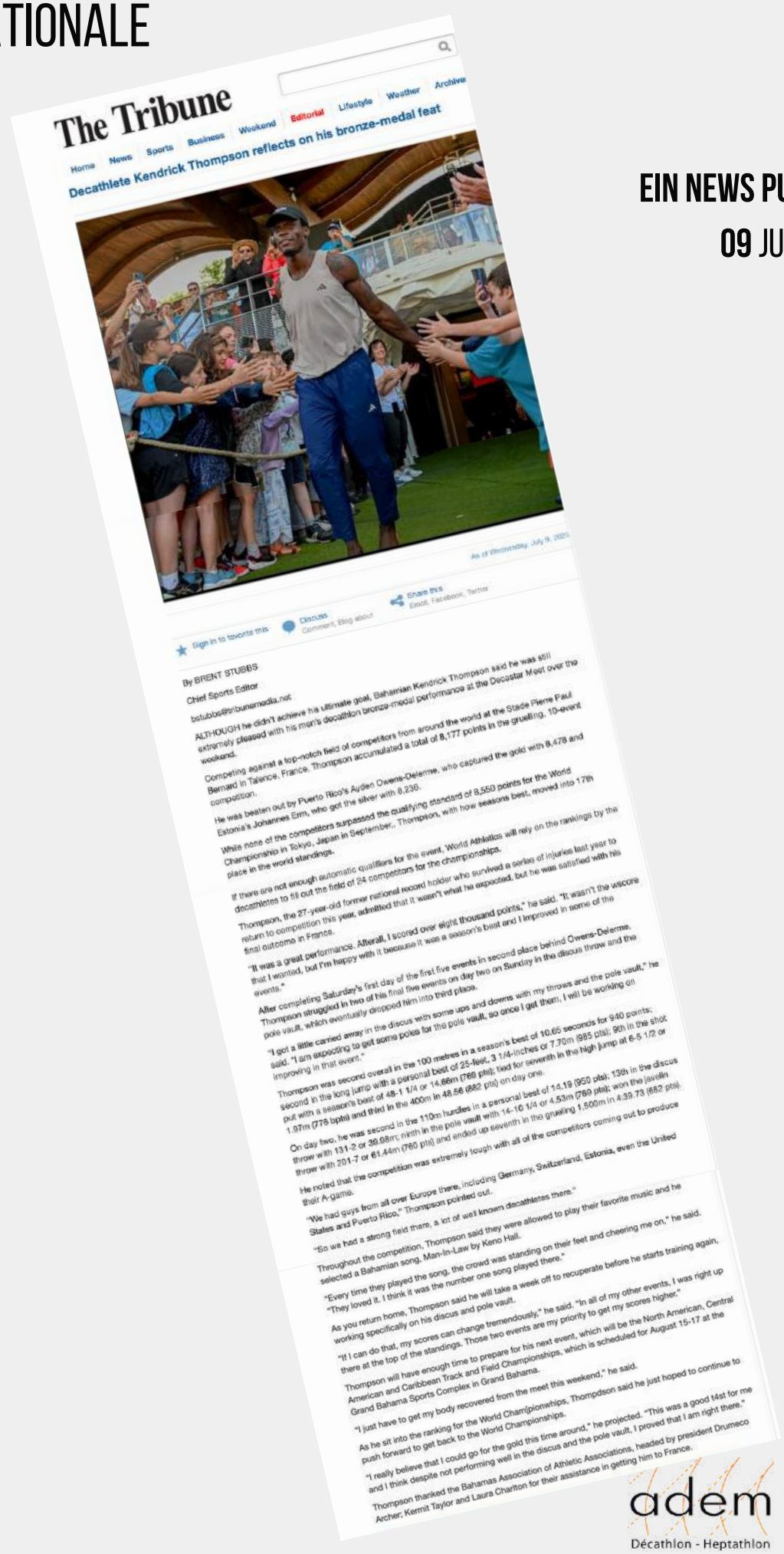

The Tribune

Home News Sports Business Weekend Editorial Lifestyle Weather Archive

Decathlete Kendrick Thompson reflects on his bronze-medal feat

As of Wednesday, July 9, 2025

Sign in to favorite this | Discuss Comment, Blog about | Share this Email, Facebook, Twitter

By BRENT STUBBS
Chief Sports Editor
bstubbs@tribunemedia.net

ALTHOUGH he didn't achieve his ultimate goal, Bahamian Kendrick Thompson said he was still extremely pleased with his men's decathlon bronze-medal performance at the Decastar Meet over the weekend.

Competing against a top-notch field of competitors from around the world at the Stade Pierre Paul Bernard in Talence, France, Thompson accumulated a total of 8,177 points in the gruelling, 10-event competition.

He was beaten out by Puerto Rico's Ayden Owens-Delerme, who captured the gold with 8,478 and Estonia's Johannes Erm, who got the silver with 8,236.

While none of the competitors surpassed the qualifying standard of 8,550 points for the World Championship in Tokyo, Japan in September., Thompson, with how seasons best, moved into 17th place in the world standings.

If there are not enough automatic qualifiers for the event, World Athletics will rely on the rankings by the decathletes to fill out the field of 24 competitors for the championships.

Thompson, the 27-year-old former national record holder who survived a series of injuries last year to return to competition this year, admitted that it wasn't what he expected, but he was satisfied with his final outcome in France.

"It was a great performance. Afterall, I scored over eight thousand points," he said. "It wasn't the wscore that I wanted, but I'm happy with it because it was a season's best and I improved in some of the events."

After completing Saturday's first day of the first five events in second place behind Owens-Delerme, Thompson struggled in two of his final five events on day two on Sunday in the discus throw and the pole vault, which eventually dropped him into third place.

"I got a little carried away in the discus with some ups and downs with my throws and the pole vault," he said. "I am expecting to get some poles for the pole vault, so once I get them, I will be working on improving in that event."

Thompson was second overall in the 100 metres in a season's best of 10.65 seconds for 940 points; second in the long jump with a personal best of 25-feet, 3 1/4-inches or 7.70m (985 pts); 9th in the shot put with a season's best of 48-1 1/4 or 14.66m (766 pts); tied for seventh in the high jump at 6-5 1/2 or 1.97m (776 bpts) and third in the 400m in 48.56 (882 pts) on day one.

On day two, he was second in the 110m hurdles in a personal best of 14.19 (950 pts); 13th in the discus throw with 131-2 or 39.98m; ninth in the pole vault with 14-10 1/4 or 4.53m (769 pts); won the javelin throw with 201-7 or 61.44m (760 pts) and ended up seventh in the grueling 1,500m in 4:39.73 (682 pts).

He noted that the competition was extremely tough with all of the competitors coming out to produce their A-game.

"We had guys from all over Europe there, including Germany, Switzerland, Estonia, even the United States and Puerto Rico," Thompson pointed out.

"So we had a strong field there, a lot of well known decathletes there."

Throughout the competition, Thompson said they were allowed to play their favorite music and he selected a Bahamian song, Man-In-Law by Keno Hall.

"Every time they played the song, the crowd was standing on their feet and cheering me on," he said. "They loved it. I think it was the number one song played there."

As you return home, Thompson said he will take a week off to recuperate before he starts training again, working specifically on his discus and pole vault.

"If I can do that, my scores can change tremendously," he said. "In all of my other events, I was right up there at the top of the standings. Those two events are my priority to get my scores higher."

Thompson will have enough time to prepare for his next event, which will be the North American, Central American and Caribbean Track and Field Championships, which is scheduled for August 15-17 at the Grand Bahama Sports Complex in Grand Bahama.

"I just have to get my body recovered from the meet this weekend," he said.

As he sit into the ranking for the World Chamipionships, Thompdson said he just hoped to continue to push forward to get back to the World Championships.

"I really believe that I could go for the gold this time around," he projected. "This was a good t4st for me and I think despite not performing well in the discus and the pole vault, I proved that I am right there."

Thompson thanked the Bahamas Association of Athletic Associations, headed by president Drumeco Archer; Kermit Taylor and Laura Charlton for their assistance in getting him to France.

EIN NEWS PUERTO RICO

09 JUILLET 2025

adem
Décathlon - Heptathlon

DECASTAR
les dieux du stade

PRESSE INTERNET
INTERNATIONALE

Bahamian athletes compete overseas

TENAJH SWEETING Guardian Sports Reporter tenajh@nasguard.com Jul 9, 2025 Updated Jul 9, 2025

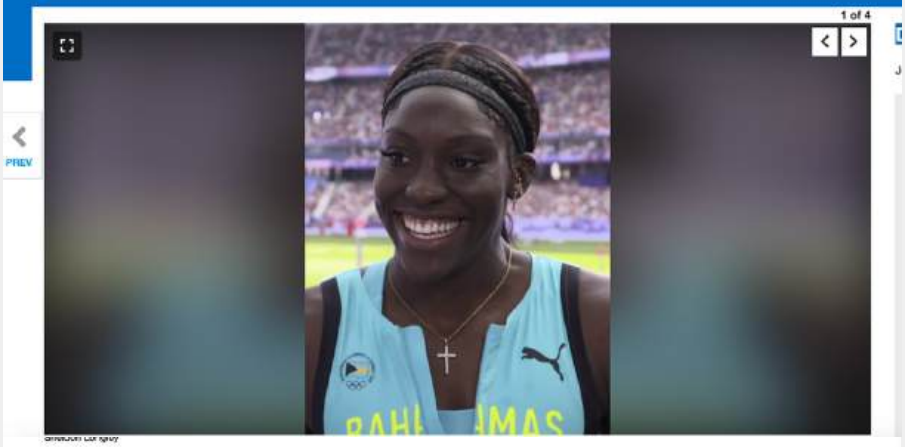

Bahamian Olympians Charisma Taylor and Anthonique Strachan both earned second-place finishes in overseas competition this week.

Taylor continued her European tour, competing at the Meeting International Sotteville 2025, hosted at the Stade Jean Adret in Sotteville-lès-Rouen, France, on Monday.

She clocked 12.87 seconds in the women's 100 meters (m) hurdles, crossing the finish line in second place. American Rayniah Jones took the top spot with a season's best time of 12.81 seconds. Finishing third was Judy Chalcou, representing France, in 12.92 seconds.

As for Strachan, she made her international outdoor debut at the XXXVI Meeting Arcobaleno EAP in Celle Ligure, Italy on Tuesday.

Running out of lane four, the Bahamian sprinter finished second in series eight of the women's 100m final with a time of 11.85 seconds. Cuban athlete Yunisleidy Abreu Garcia won the event in 11.25 seconds. Hannah Hope Vermaak, representing South Africa, claimed third place in 11.96 seconds.

Meanwhile, Bahamian decathlete Kendrick Thompson recorded a season's best total of 8,177 points in the men's decathlon at the Decastar, hosted at the Pierre Paul Bernard Stadium in Talence, France, over the weekend. He finished third overall.

Thompson placed second in the men's long jump, soaring to a season's best of 7.70m (25 feet, 3.15 inches). Thompson also clocked a personal best of 14.19 seconds in the men's 110m hurdles event.

His best performance came in the javelin throw, where he registered a winning mark of 61.44m (201 feet, 6.88 inches).

Ian Kerr was in action at the 2025 Czesław Cybulski Memorial — a World Athletics Continental Tour (WACT) Silver Meet in Poznań, Golęcin, over the weekend.

Kerr won the men's 200m final with a time of 20.91 seconds. Great Britain's Jona Efoloko claimed the silver medal in 21.04 seconds. Guy Maganga, representing Gabon, followed for third in 21.22 seconds.

Athletes continue their push toward the 2025 World Athletics Championships, scheduled for September 13-21 in Tokyo, Japan.

THE NASSAU GUARDIAN

09 JUILLET 2025

adem
Décathlon - Heptathlon

DECASTAR les dieux du stade

PRESSE INTERNET
INTERNATIONALE

AUTRIAN ATHLETICS
06 JUILLET 2025

Platz 7 für Verena Mayr in Talence, Platz 12 für Sarah Lagger

Teilen 0 Posten

Zwei ÖLV Mehrkämpferinnen starteten am Wochenende beim Décastar Meeting in Talence (Frankreich).
Das traditionell im September ausgetragene internationale Mehrkampfmeeting fand heuer wegen dem späten WM Termin früher statt. Es ging hier um Punkte im Worldranking.
Verena Mayr (Union Ebensee) kam mit 6.083 p auf Platz 7, Sarah Lagger (TGW Zehnkampf Union) mit 5.908 p auf Platz 12.

ÖLV Rekordhalterin Verena Mayr startete gut in den Mehrkampf, die ersten drei Bewerbe liefen wir erwartet. Dann lief es nicht mehr so gut: "Durch Rückenprobleme hatte ich einen Trainingsrückstand, der sich dann gleich zu Beginn am zweiten Tag beim Weitsprung bemerkbar machte. Den Speer wollte ich dann mit Gewalt weit werfen, was nicht funktioniert hat. Die 800 Meter waren dann nur mehr ein Trainingslauf."
Die Einzelleistungen von Verena: 13,60/+2,1 1,76 14,70 24,83/+1,4 5,75/-0,2 41,59 2:14,18

Auch Sarah Lagger startete mit einer schnellen Hürdenzeit, sonst lief es aber bis auf den 200 Meter Lauf auch nicht nach Wunsch: "Beim Weitsprung war ich neben der Spur, und hatte nur einen gültigen Versuch. Beim Speerwurf war ich froh, dass ich meine Schulterverletzung erstmal nicht mehr gespürt habe. Die 800 Meter bin ich zu schnell angelaufen. Den Mehrkampf vergesse ich jetzt mal und blicke nach vorne Richtung Polen."
Die Einzelleistungen von Sarah: 13,92/+2,7 1,73 14,28 25,31/-0,1 5,73/-0,1 42,28 2:16,21

Der Sieg ging an Martha Araújo (COL) mit 6.451 p (12,97/+0,8 1,76 13,55 24,11/+1,5 6,40/-0,1 49,44 2:19,09)

Verena Mayr und Sarah Lagger planen bereits in 3 Wochen beim Wieslaw Czapiewski Memorial in Polen ihren nächsten Siebenkampf, bei dem auch Ivona Dadic gemeldet wurde.

06/07/25 19:44, Text: Robert Katzenbeisser

USINGER ANZEIGER
10 JUILLET 2025

Kommentare Drucken Teilen

Mit der Kugel läuft es für Vanessa Grimm (Königsteiner LV) im französischen Talence. Mit den Sprung-Disziplinen hat sie aber ihre liebe Mühe. © Jens Priedemuth

Hochtaunuskreis (kie). Eigentlich findet das »Decastar-Meeting« im französischen Talence bei den Mehrkämpfern immer als Finale einer langen Saison statt. Da die WM im Tokio jedoch erst am 21. September endet, sind die Organisatoren der Traditionsveranstaltung im Süden von Bordeaux im Wettkampfkalender weit nach vorne gerutscht. Damit sollte möglichst vielen Athleten die Möglichkeit gegeben werden, bei einem hochklassigen Meeting die WM-Norm zu knacken oder möglichst viele Zähler im World-Ranking zu sammeln.

Auch Vanessa Grimm vom Königsteiner LV war im Elite-Feld der Frauen mit dabei. Für die 28-Jährige war es zugleich der (späte) Mehrkampf-Einstieg in die Saison, nachdem sie wegen gesundheitlichen Problemen ihren Start beim renommierten »Hypobank Meeting« in Götzis absagen musste. Und die Vierte der Hallen-WM von Nanjing legte gleich bestens los. Nach den 100 Metern Hürden leuchteten hervorragende 13,41 Sekunden auf der Anzeigetafel. Das wäre eine erhebliche Steigerung der bereits vier Jahre alten Bestmarke, die bei 13,62 Sekunden notiert. Doch schob der Rückenwind (+2,7 m/sec.) das Feld zu stark an. Der erste Dämpfer folgte beim Hochsprung. Lediglich 1,70 Meter waren zu wenig in einem Topfeld. Ärgerlich, denn die Polizeibeamtin ist eigentlich eine gute Höhenjägerin und kann in der Regel zwei Höhen mehr anbieten. Da waren die 15,03 Meter mit der Vier-Kilo-Kugel ein willkommener Ausgleich. »Das war nach dem verkorksten Hochsprung wichtig. Auch für den Kopf, um mental in der Spur zu bleiben«, bestätigt Trainer Philipp Schlesinger die Weite im Bereich der Bestmarke. Der erste Tag endete mit flotten 24,30 Sekunden über 200 Meter. Sicherlich hat Grimm hier noch ihr Rennen aus dem Vorjahr im Hinterkopf, als sie sich eine langwierige Muskelverletzung zuzog.

Lange Gesichter gab es beim Weitsprung, mit dem die »zweite Halbzeit« eingeläutet wurde. Der Absprung (zu weit vor dem Brett) passte nicht so richtig, sodass nur 6,05 Meter in die Wertung eingingen. »Natürlich haben wir Weitsprung trainiert, aber im Vorfeld keinen Einzelwettkampf absolviert. Hier muss noch an ein paar Schrauben gedreht werden, um mehr Routine zu bekommen«, erläutert Schlesinger. Mit dem Speer folgten 40,00 Meter. Eine solide Weite, aber auf internationaler Ebene ein zu niedriges Niveau. Ganz stark dann zum Abschluss die 800 Meter, die mit der neuen persönlichen Bestmarke von 2:12,38 Minuten endeten. In Summe bedeuteten 6196 Zähler (als zweitbeste Europäerin) den fünften Platz im schmucken Stade Pierre-Paul-Bernard. Eine solide Standortbestimmung im ersten (beendeten) Siebenkampf seit Juni 2024. »Das war in einigen Disziplinen absolut konkurrenzfähig und ein guter Siebenkampf mit schlechten Sprüngen. Jetzt muss nachgebessert werden«, kommentiert Schlesinger den Trip nach Frankreich. Für Grimm folgt jetzt eine kurze Regenerationsphase mit ein paar Trainingseinheiten, ehe sie am letzten Juli-Wochenende beim »Czapiewski-Memorial« im polnischen Bydgoszcz startet. Dort soll eine Steigerung folgen - und der finale Schritt in Richtung WM-Qualifikation.

adem Décathlon - Heptathlon

DECASTAR les dieux du stade

RÉSEAUX SOCIAUX 08

adem
Décathlon - Heptathlon

DECASTAR
les dieux du stade

RÉSEAUX SOCIAUX
FACEBOOK

Dimitri Allicar · Suivre
6 juillet, 19:31 ·

✨ Quel week-end exceptionnel au Décastar ! ✨... En voir plus

Pascal Laplassotte est à **Décastar**.
7 juillet, 17:28 · Talence ·

Samedi au Décastar, c'était la fournaise sur le stade, dimanche a été un peu plus rafraîchissant... 😉 Il faut reconnaître l'abnégation et le stoïcisme des arbitres devant les éléments : " Tant qu'il n'y a pas suspension de la compétition, on ne bouge pas !" ... 👏👏👏
📷Pascal Laplassotte

#archifocale #pascallaplassotte #décastar2025 #canonfrance

17 1 commentaire

J'aime Commenter Partager

Arnaud Delbrel est avec **Tiffany Delbrel Clastre** et **Stéphane Delgado** à **Stade Pierre Paul Bernard**.
6 juillet, 19:19 · Talence ·

Un très beau Decastar 2025 entre soleil et chaleur samedi et giboulées dimanche mais les athlètes ont tout donné améliorant pour pas mal d'entre-eux leurs records personnels de la saison. De bon augure à l'approche des championnats de France et championnats du Monde dans les prochaines semaines.

Un grand bravo aux bénévoles du Décastar autour de l'ADEM et de la Ville de Talence.

Ville de Talence
4 juillet, 18:30 ·

🔥 Ce week-end, Talence devient la capitale mondiale de l'athlétisme ! ... En voir plus

Farid Mezaïb · Suivre
6 juillet, 02:06 ·

Décastar #Decathlon #heptathlon

Karmen Fouche est à **Décastar**. · Suivre
8 juillet, 22:09 · Talence ·

Dècastar '25⭐
PB- 5995p & rookie of the year... En voir plus

Voir la traduction

adem
Décathlon - Heptathlon

DÉCASTAR
les dieux du stade

RÉSEAUX SOCIAUX
FACEBOOK

adem
Décathlon - Heptathlon

DÉCASTAR
les dieux du stade

RÉSEAUX SOCIAUX
FACEBOOK

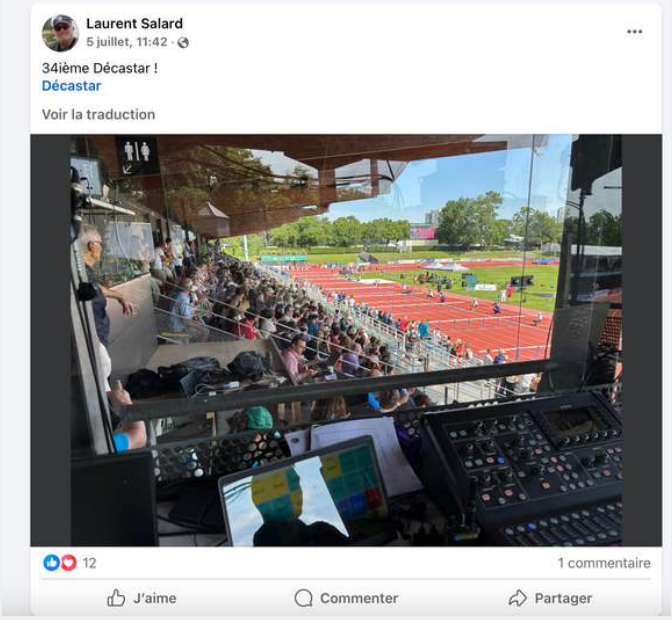

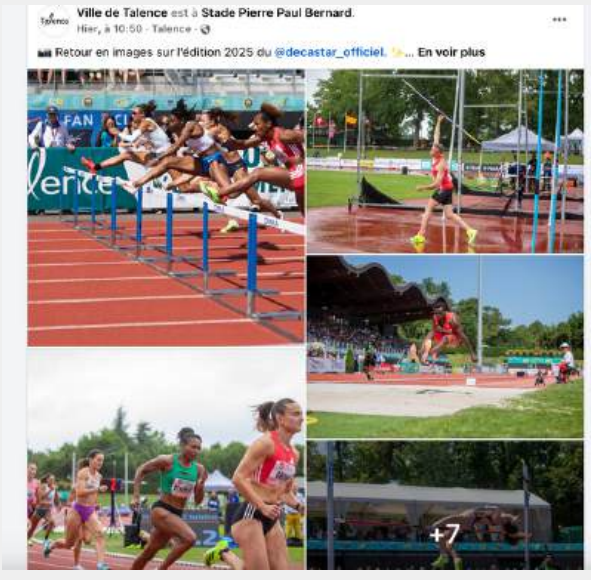

adem
Décathlon - Heptathlon

DECASTAR
les dieux du stade

RÉSEAUX SOCIAUX
FACEBOOK

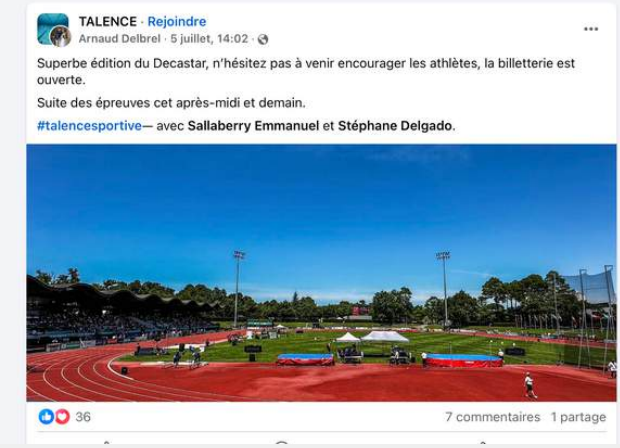

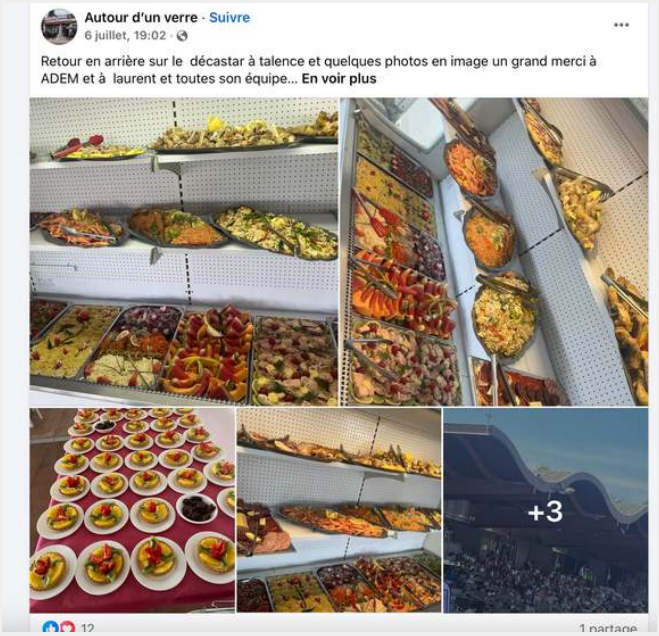

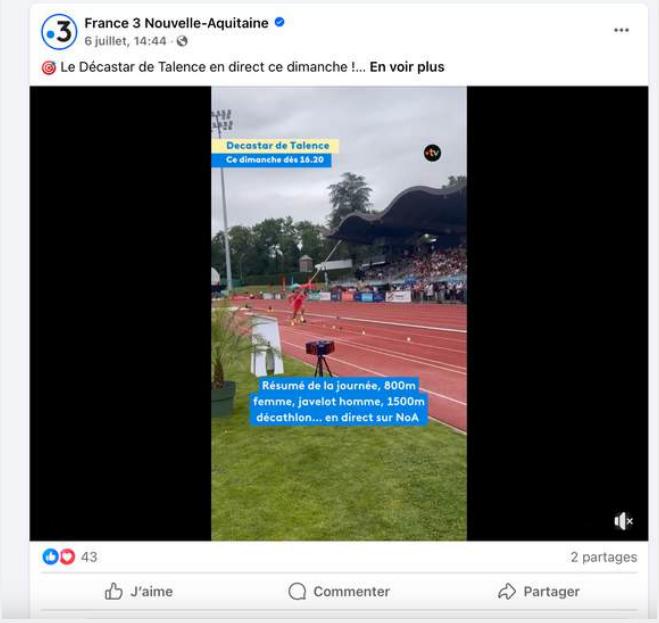

adem
Décathlon - Heptathlon

DECASTAR
les dieux du stade

RÉSEAUX SOCIAUX
FACEBOOK

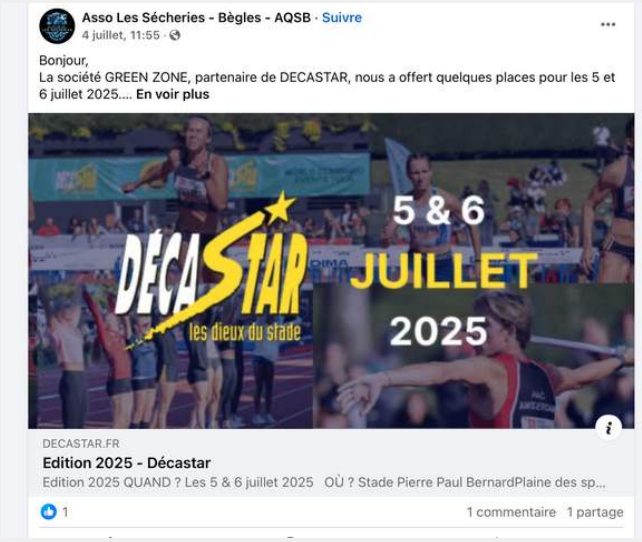

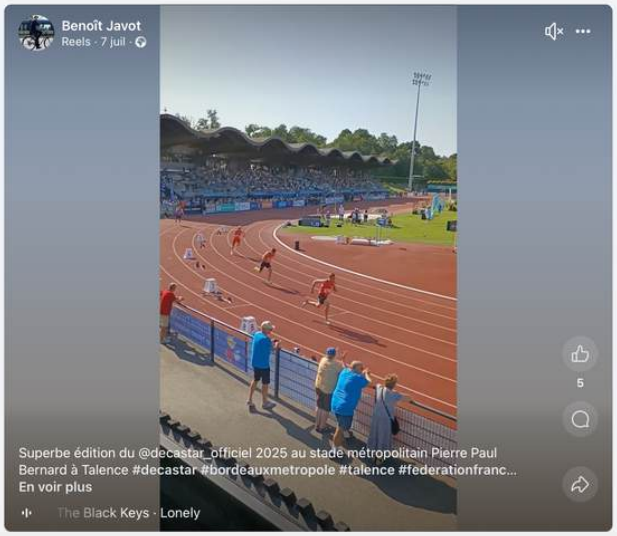

adem
Décathlon - Heptathlon

DÉCASTAR
les dieux du stade

RÉSEAUX SOCIAUX
FACEBOOK

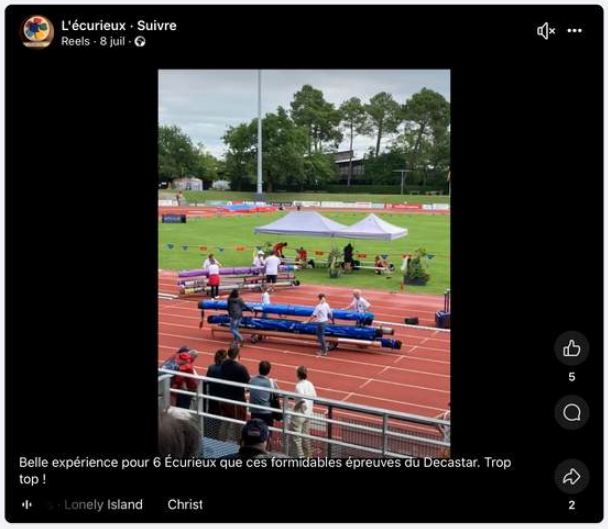

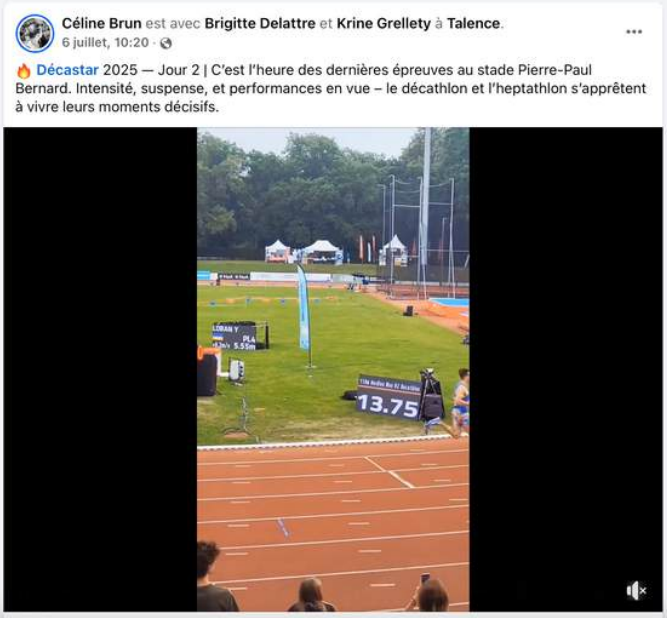

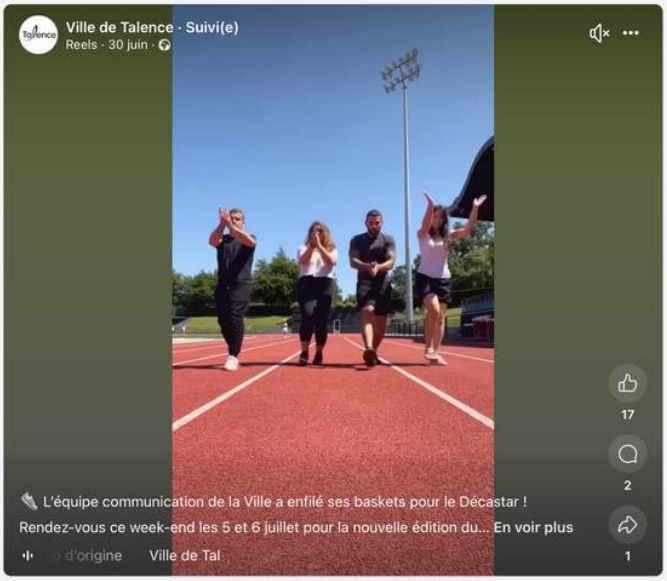

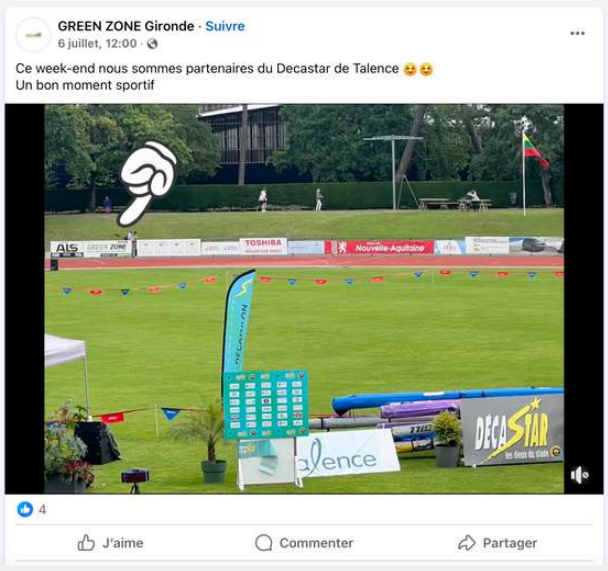

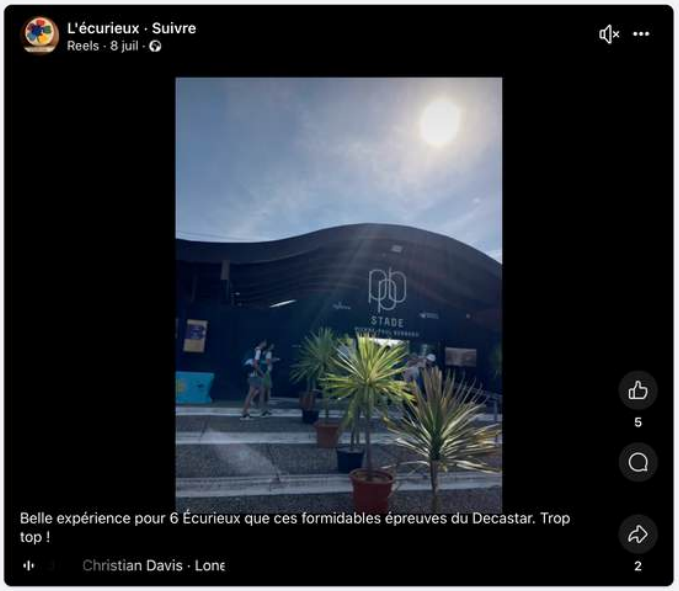

adem
Décathlon - Heptathlon

DÉCASTAR
les dieux du stade

RÉSEAUX SOCIAUX
FACEBOOK

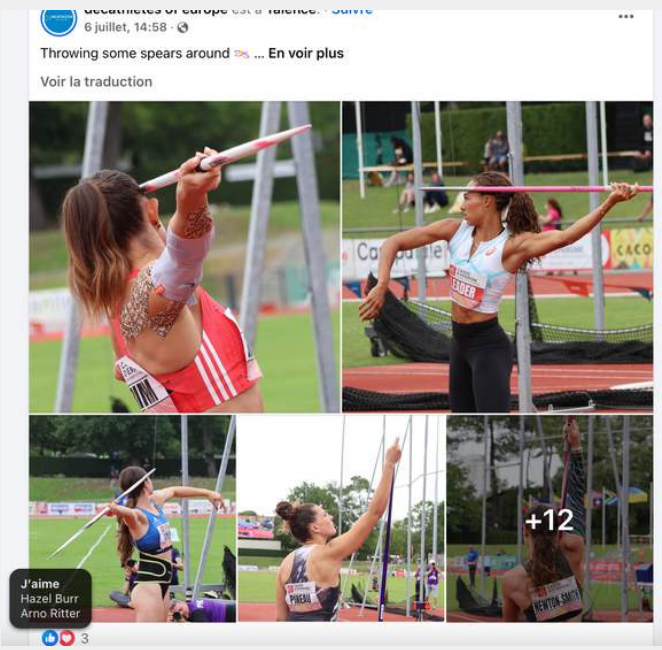

adem
Décathlon - Heptathlon

DÉCASTAR
les dieux du stade

RÉSEAUX SOCIAUX
FACEBOOK

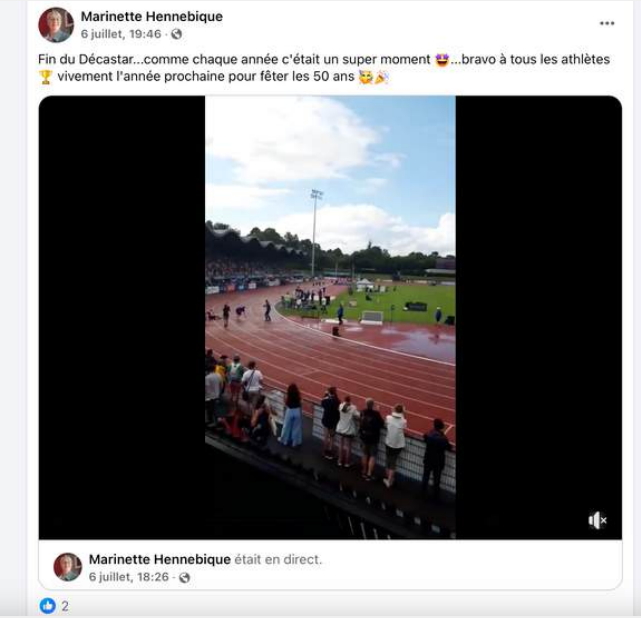

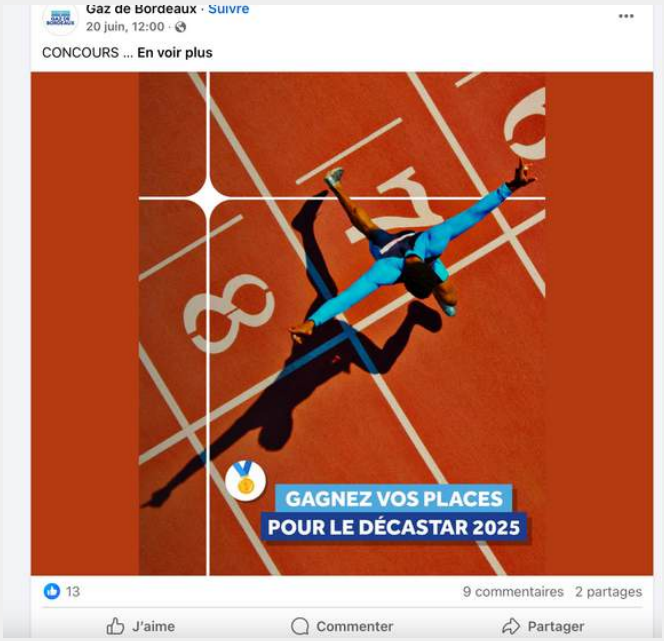

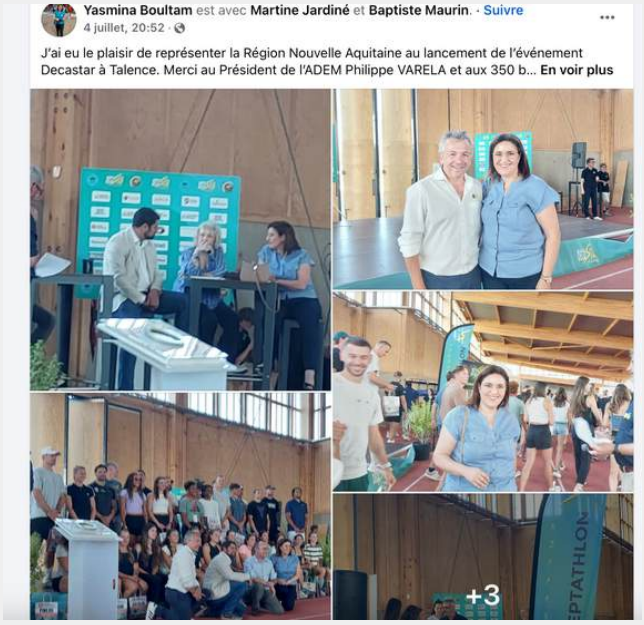

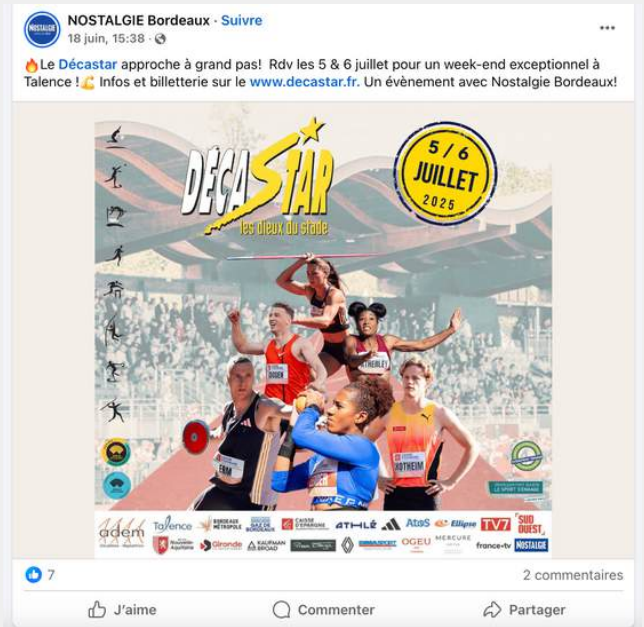

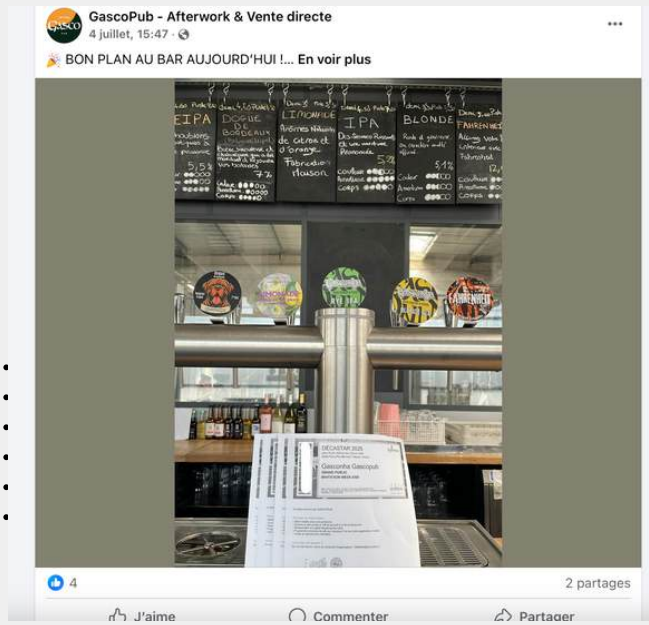

adem
Décathlon - Heptathlon

DÉCASTAR
les dieux du stade

RÉSEAUX SOCIAUX
FACEBOOK

Bjorn Paree est à **Talence**.
5 juillet, 10:47 ·

Decastar 🏔 Heptathlon & Decathlon

31 3 commentaires

J'aime Commenter Partager

Corinne Tranchant
6 juillet, 22:53 ·

Et voilà Decastar 2025 qui se termine bien pour nos deux français Théo et Tangui ! À l'année prochaine pour le cinquantième anniversaire de Decastar

decathletes of europe est à **Talence**. · Suivre
6 juillet, 22:44 ·

« Je confirme par la présente que vous, @teobastien êtes maintenant membre officiel du club 8000 points »... En voir plus

· Voir l'original · Notez cette traduction

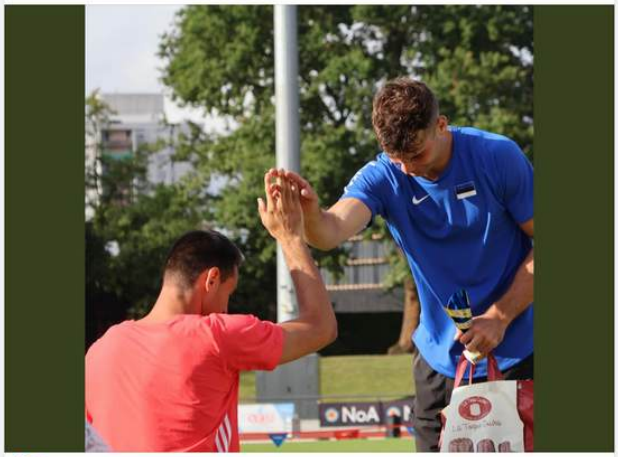

4

Jöel Dacos
5 juillet, 14:06 ·

Les coulisses du Decastar :
C'est aussi une dégustation culinaires avec O'delices du medoc et ses célèbres macarons du medoc.

Sudouest.fr Bordeaux · Suivre
6 juillet, 18:50 ·

Le Décastar de Talence fêtera ses 50 ans lors de l'édition 2026, replacée en septembre. Hommages, idées originales, fête et gros plateau sont déjà au menu
🔗https://l.sudouest.fr/VtGu... En voir plus

9

E.Leclerc Talence est à **E.Leclerc Talence**. · Suivre
27 juin, 17:01 · Talence ·

🎉 NOUVEAU CONCOURS 🎉
F... En voir plus

7 3 commentaires 1 partage

adem
Décathlon - Heptathlon

DECASTAR
les dieux du stade

RÉSEAUX SOCIAUX
FACEBOOK

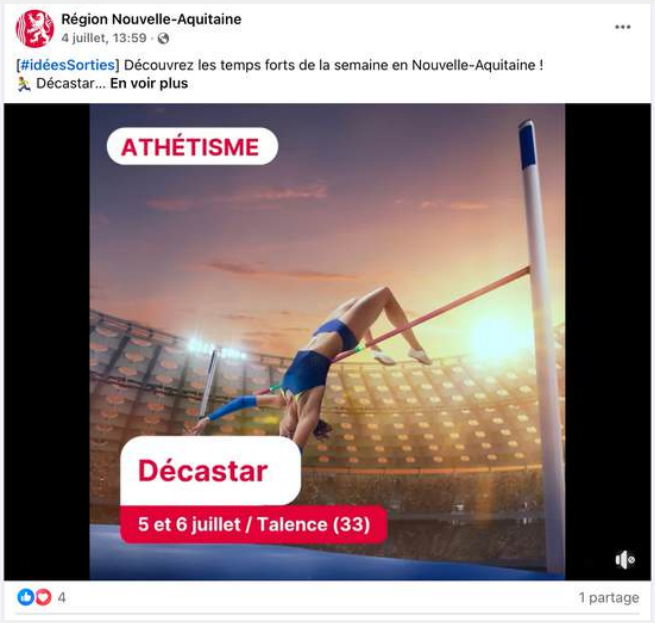

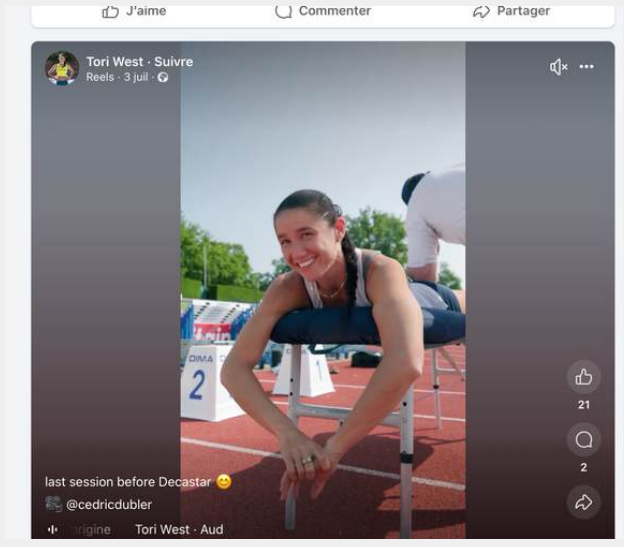

adem
Décathlon - Heptathlon

DECASTAR
les dieux du stade

RÉSEAUX SOCIAUX
FACEBOOK

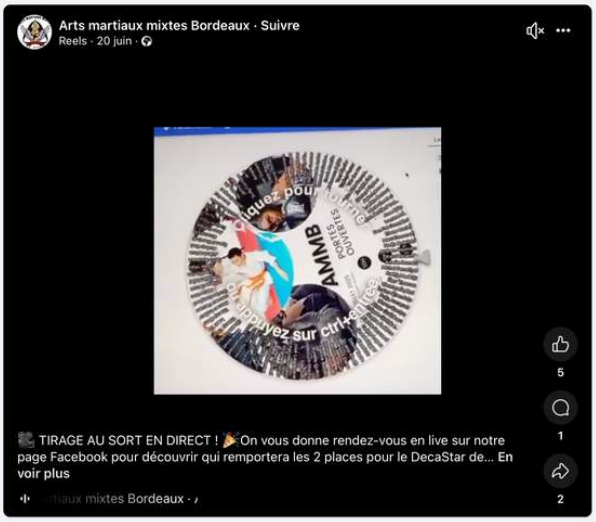

adem
Décathlon - Heptathlon

DECASTAR
les dieux du stade

RÉSEAUX SOCIAUX
FACEBOOK

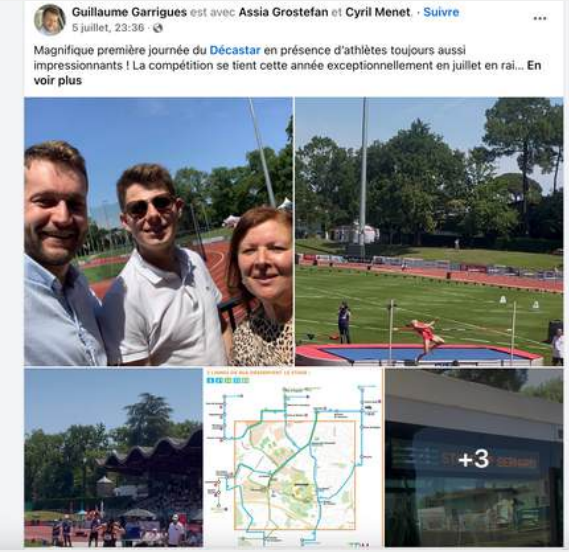

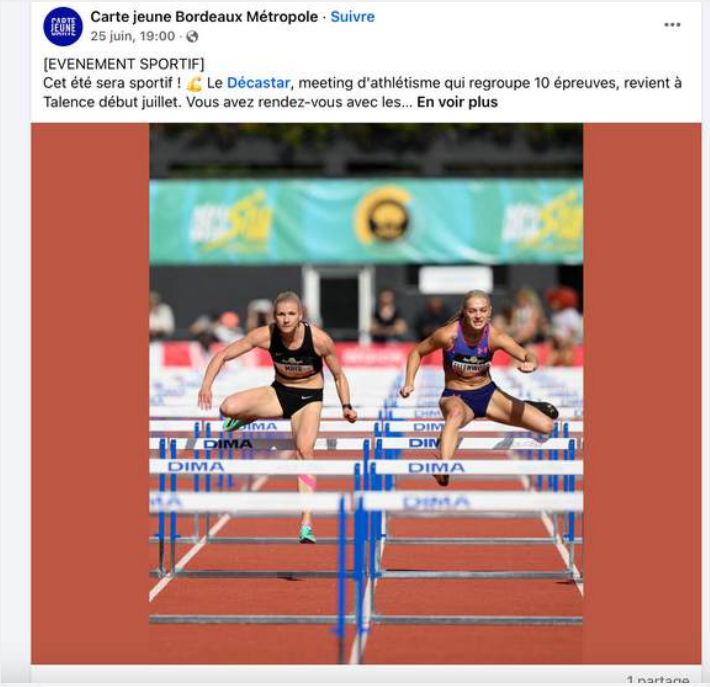

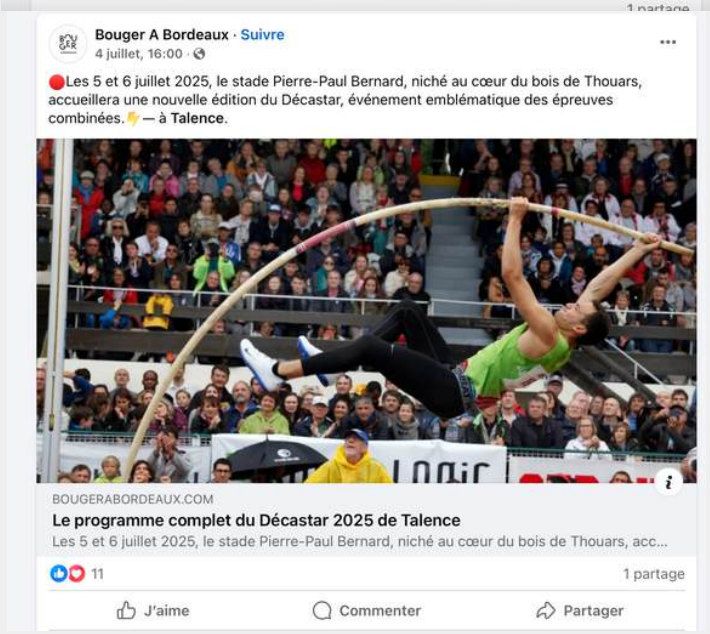

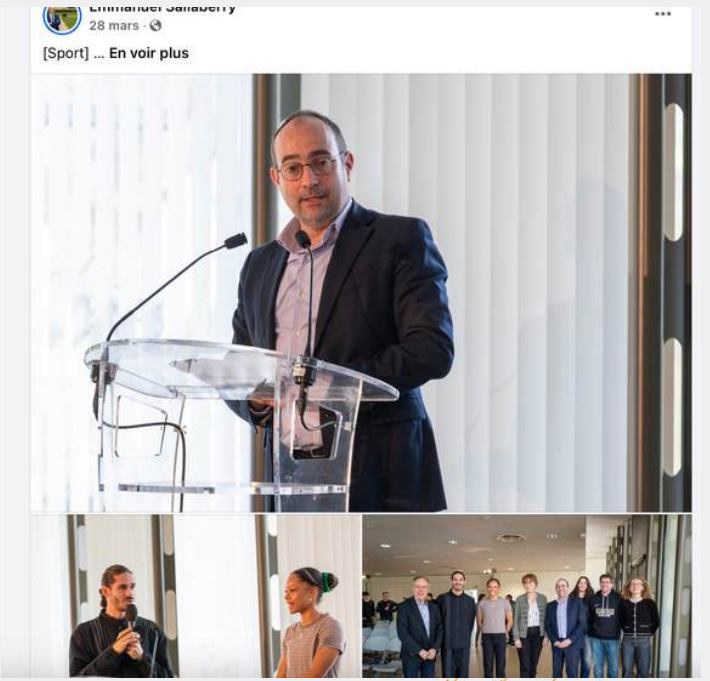

adem
Décathlon - Heptathlon
DÉCASTAR
les dieux du stade

RÉSEAUX SOCIAUX
FACEBOOK

US Talence Club de Tennis
24 juin, 13:30 ·

N'oubliez pas de vous inscrire à la soirée de fin d'année 😘... En voir plus

Bordeaux INP a une nouvelle photo. · Suivre
6 juillet, 14:59 ·

J'aime Commenter Partager

Pascal Laplassotte est avec Décastar.
6 juillet, 23:01 ·

Voilà le vainqueur de la pluie et du Décastar 2025 ... Ayden OWENS-DELERME (PUR) !
#archifocale #pascallaplassotte #decastar #canonfrance

17 1 commentaire

J'aime Commenter Partager

J'aime Commenter Partager

Décapassion
5 juillet, 18:36 ·

46"43 sur 400m pour Ayden OWENS-DELERME, pour terminer cette première journée du Décastar en tête avec un total de 4469pt, devant le Bahameen Kendrick THOMPSON 4352pt. ... En voir plus

27 2 partages

J'aime Commenter Partager

Sudouest.fr Sport · Suivre
7 juillet, 01:53 ·

Le Décastar de Talence fêtera ses 50 ans lors de l'édition 2026, replacée en septembre. Hommages, idées originales, fête et gros plateau sont déjà au menu

L.SUDOUEST.FR
Décastar de Talence : « nous voulons tous marquer le coup pour les 50 ans en 2026 » annonce le président

J'aime Commenter Partager

6 juillet, 17:25 · Talence ·

Session Décastar pour finir le we. Bravo aux athlètes !!

adem
Décathlon - Heptathlon

DÉCASTAR
les dieux du stade

RÉSEAUX SOCIAUX
FACEBOOK

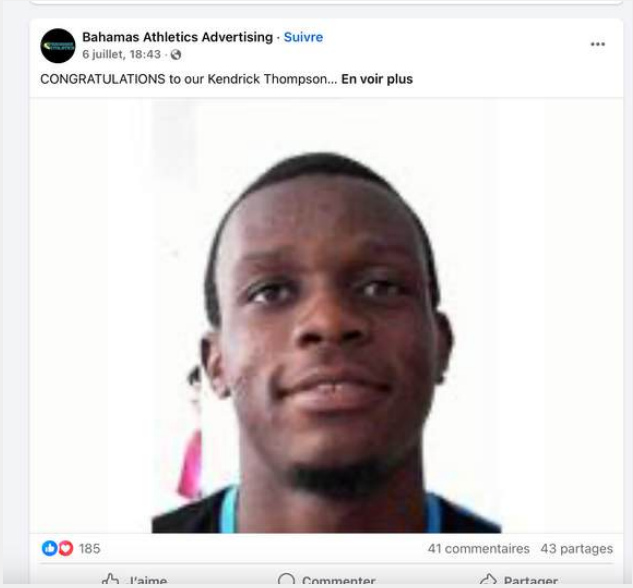

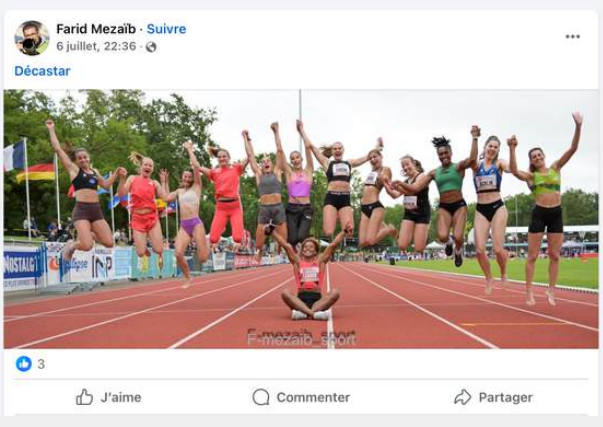

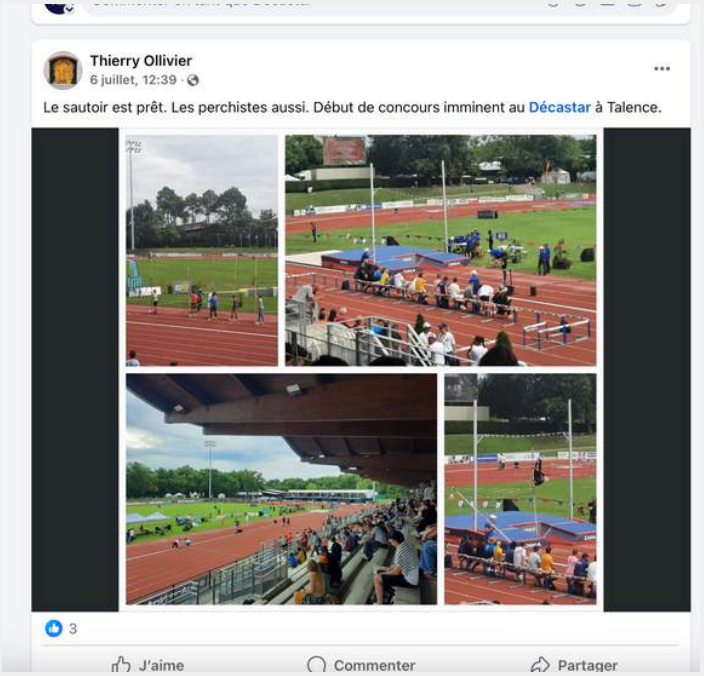

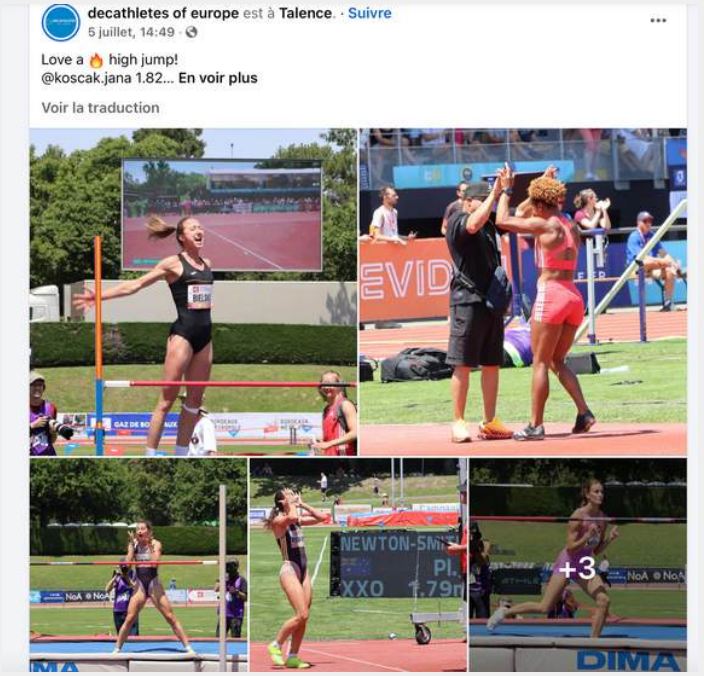

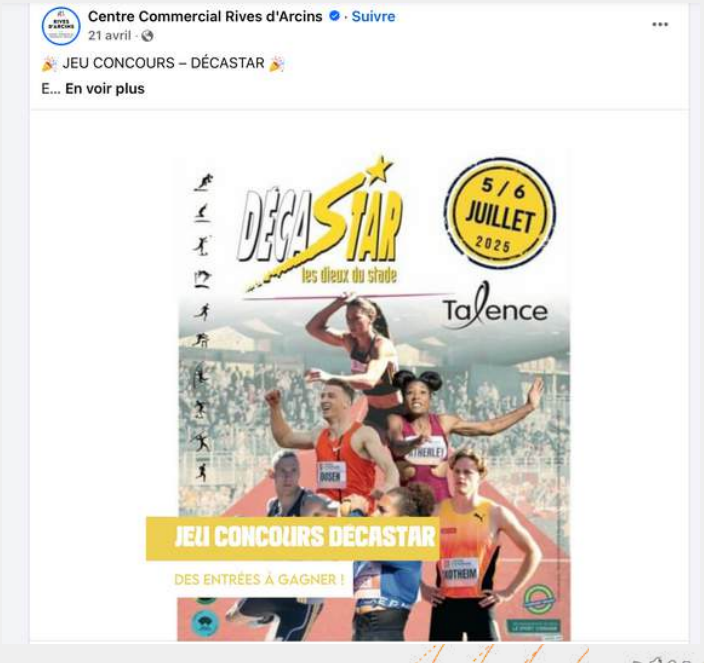

adem
Décathlon - Heptathlon

DÉCASTAR
les dieux du stade

RÉSEAUX SOCIAUX
FACEBOOK

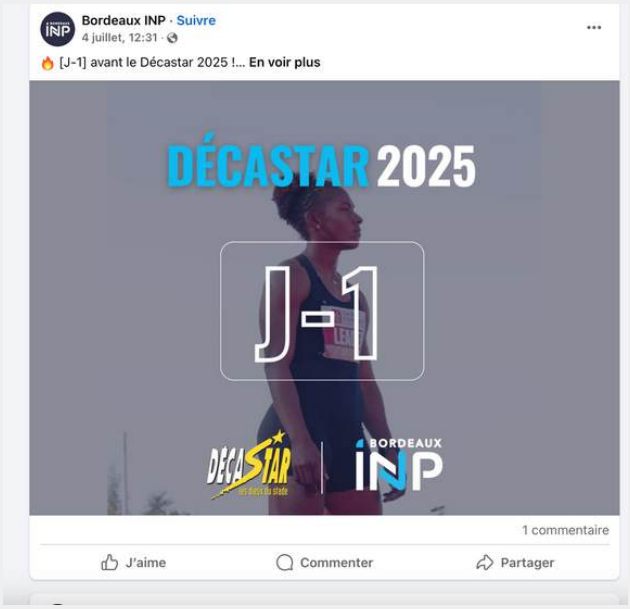

adem
Décathlon - Heptathlon
DÉCASTAR
les dieux du stade

RÉSEAUX SOCIAUX
FACEBOOK

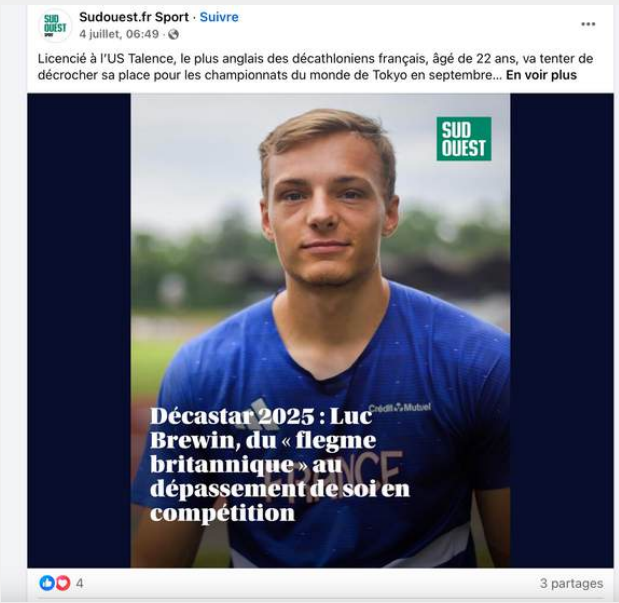

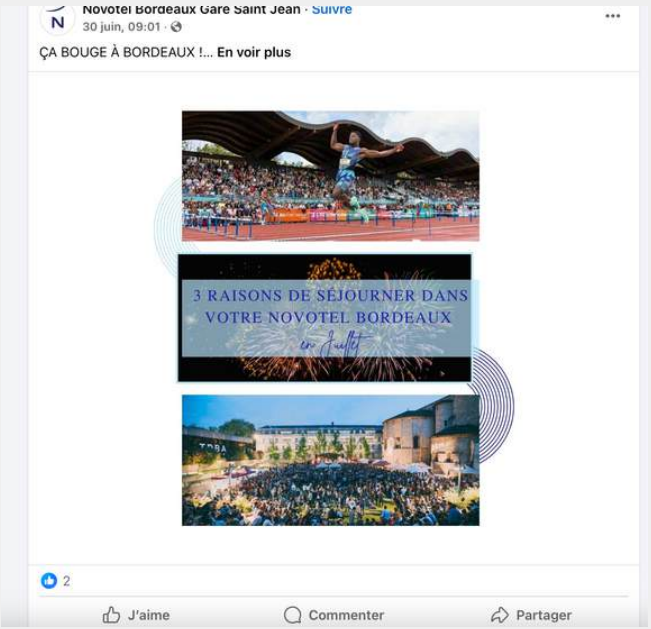

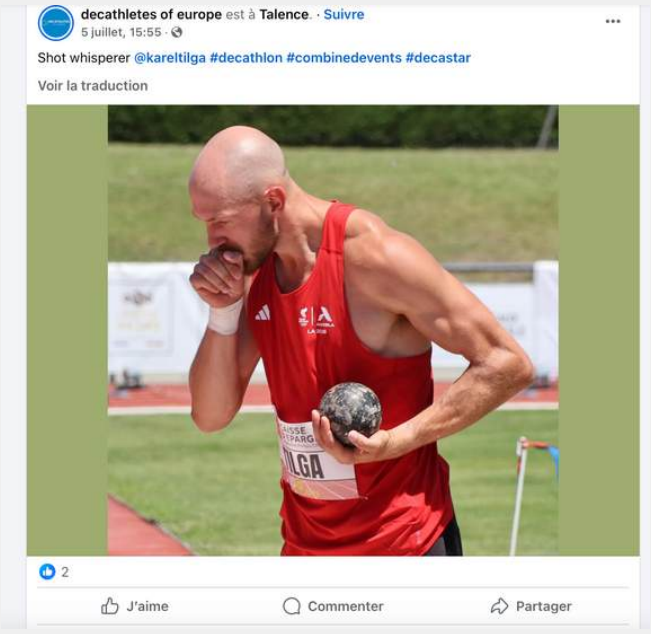

adem
Décathlon - Heptathlon

DÉCASTAR
les dieux du stade

RÉSEAUX SOCIAUX
FACEBOOK

Laurent Salard
4 juillet, 10:48 ·

J-1
Ca se prépare !
Décastar

Pascal Laplassotte est avec **Décastar**.
7 juillet, 18:27 ·

Toujours la bonne humeur de Martha ARAUJO malgré l'échec de son saut... Elle va remporter l'Heptathlon 2025 avec 6451 points, doublé avec 2024 ! Bravo pour le sourire et le talent ❤️ !
📷Pascal Laplassotte

#archifocale #pascallaplassotte #décastar2025 #canonfrance

Céline Brun
16 avril ·

❤️ **DECASTAR** | Les dieux du stade ... Deux jours de compétition, des athlètes du monde entier et une ambiance unique

Décapassion
22 juin, 10:49 ·

DECASTAR de Talence : Finalement un plateau encore plus relevé que prévu ! (On a failli voir le champion olympique Markus Rooth !!!)... **En voir plus**

SUDOUEST.FR
Décastar de Talence 2025 : un plateau relevé et des médaillés olympiques en têtes d'affiche

Picco Michel est à **Stade de Thouars**.
5 juillet, 19:24 · Talence ·

Qu'on soit connaisseur ou simple amateur, l'intensité des épreuves , la détermination des participants et l'ambiance unique font comme toujours un événement sportif incontournable d'envergure.
Décastar #Decathlon #heptathlon #athletisme #talence 🏃‍♂️🏃‍♂️🏃‍♂️🏃‍♂️
Ville de Talence Gaz de Bordeaux 🙏

Plans de Jeu est à **Bordeaux**. · Suivre
8 janvier ·

Bonne année sportive 2025 ... **En voir plus**

8 1 partage

adem
Décathlon - Heptathlon

DÉCASTAR
les dieux du stade

RÉSEAUX SOCIAUX
FACEBOOK

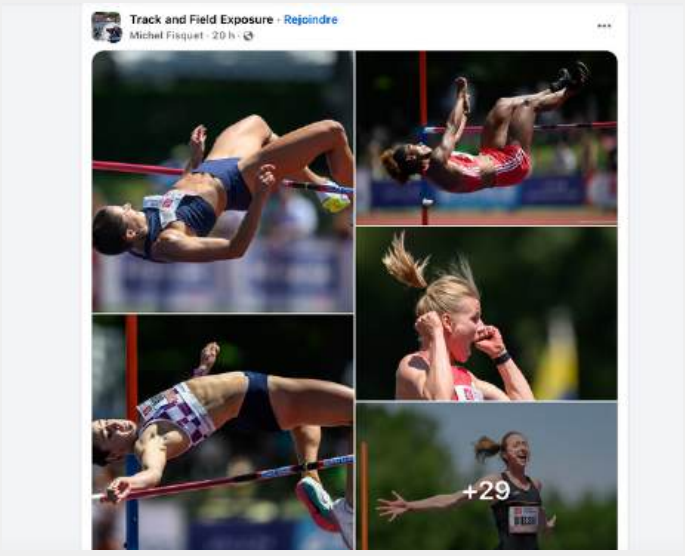

adem
Décathlon - Heptathlon

DECASTAR
les dieux du stade

RÉSEAUX SOCIAUX
FACEBOOK

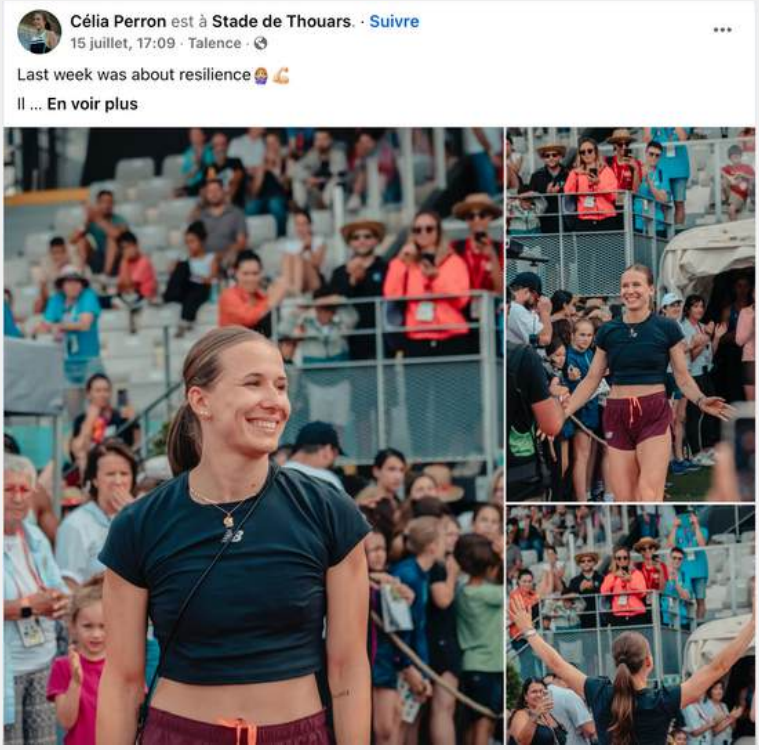

adem
Décathlon - Heptathlon
DECASTAR les dieux du stade

RÉSEAUX SOCIAUX
INSTAGRAM

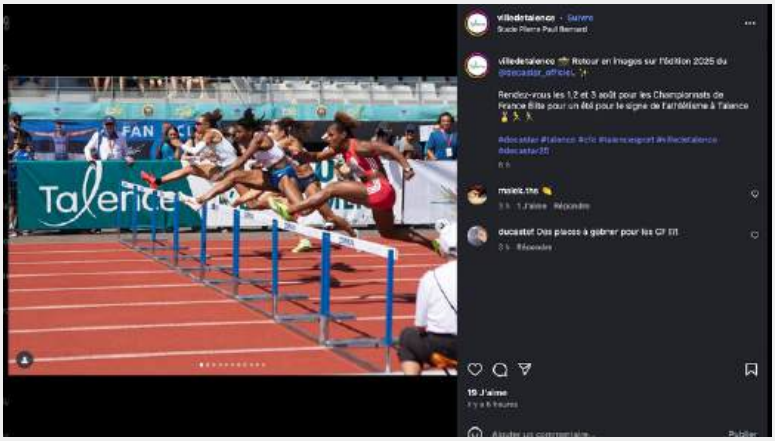

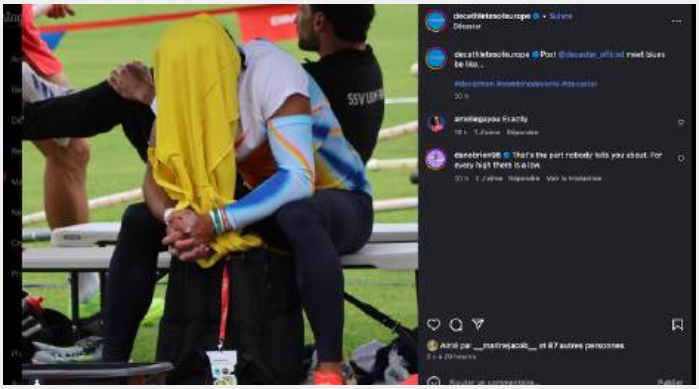

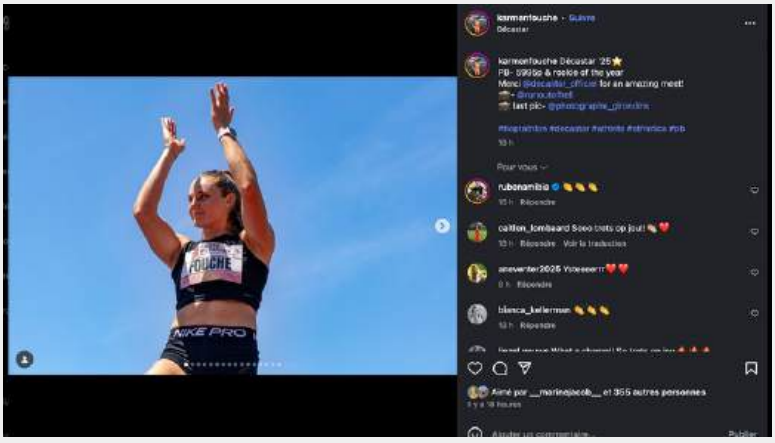

adem
Décathlon - Heptathlon

DECASTAR
les dieux du stade

RÉSEAUX SOCIAUX

INSTAGRAM

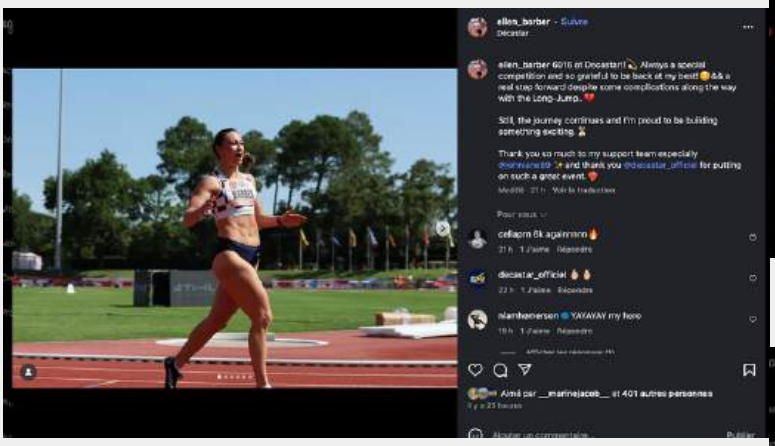

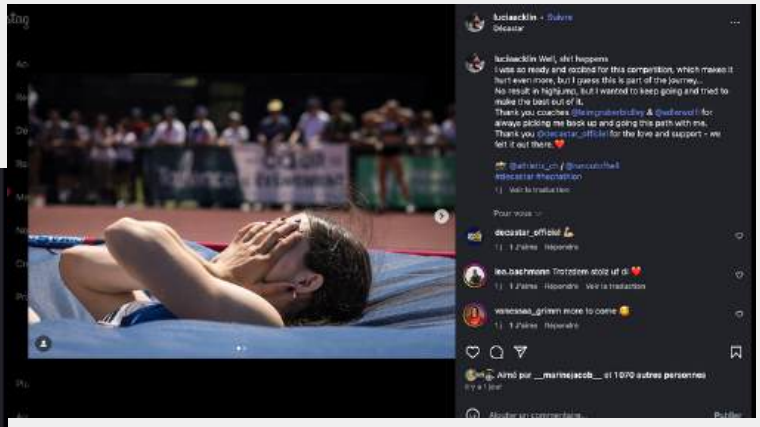

adem
Décathlon - Heptathlon

DECASTAR
les dieux du stade

RÉSEAUX SOCIAUX
INSTAGRAM

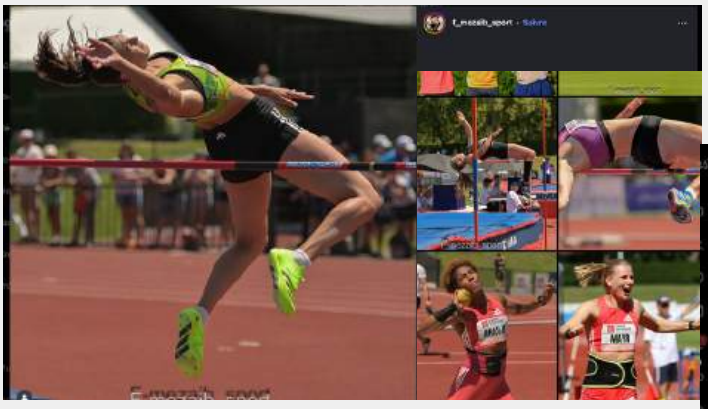

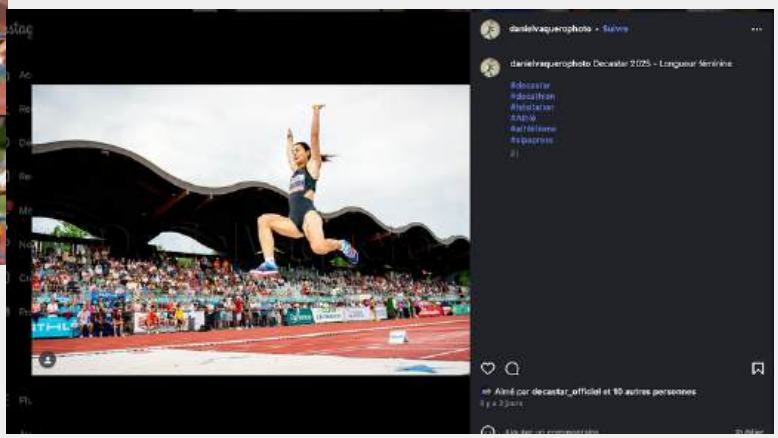

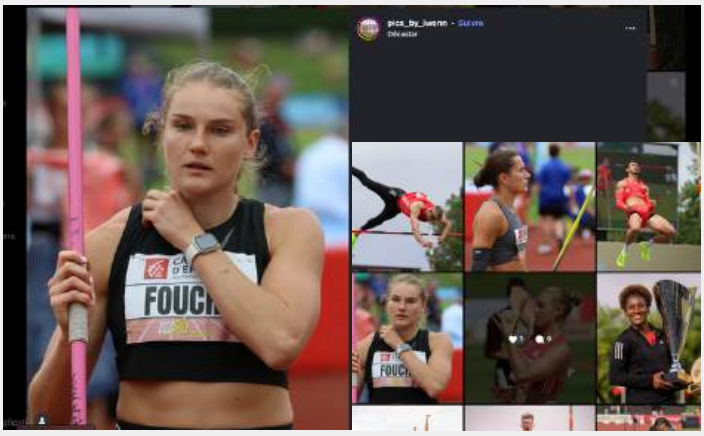

adem
Décathlon - Heptathlon

DÉCASTAR
les dieux du stade

RÉSEAUX SOCIAUX
INSTAGRAM

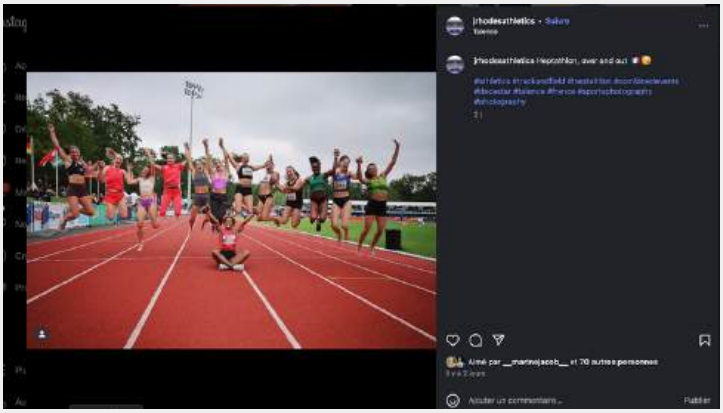

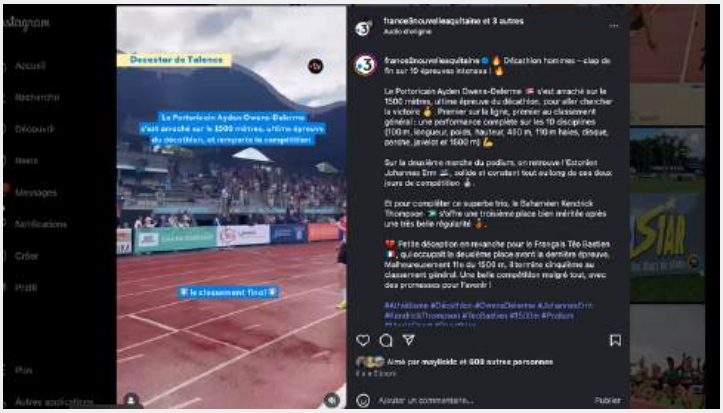

adem
Décathlon - Heptathlon

DECASTAR
les dieux du stade

RÉSEAUX SOCIAUX
INSTAGRAM

adem
Décathlon - Heptathlon

DECASTAR
les dieux du stade

RÉSEAUX SOCIAUX
INSTAGRAM

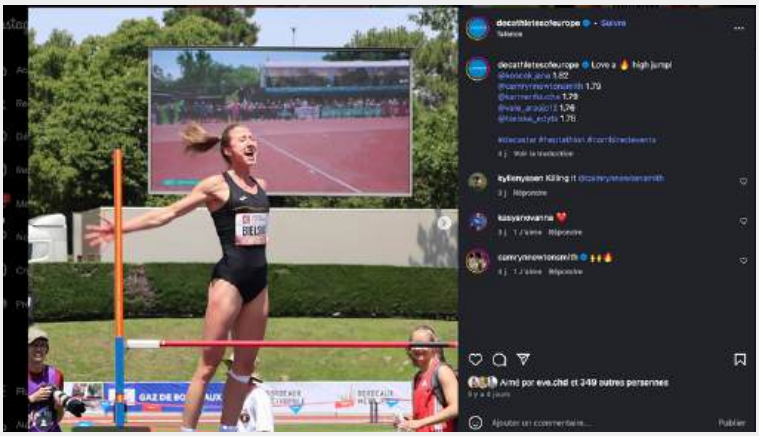

adem
Décathlon - Heptathlon

DECASTAR
les dieux du stade

RÉSEAUX SOCIAUX
INSTAGRAM

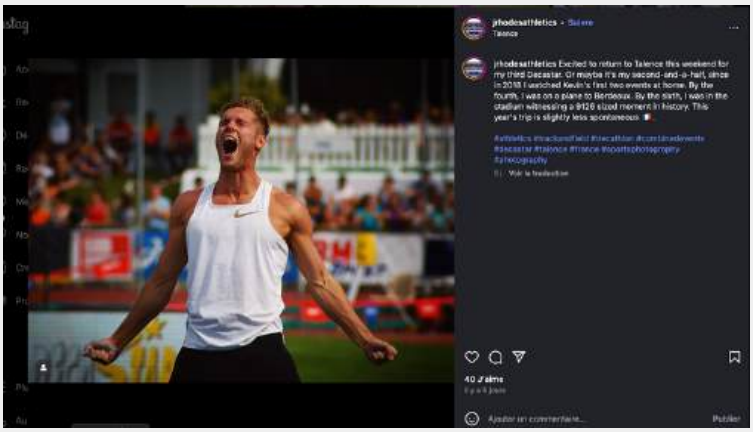

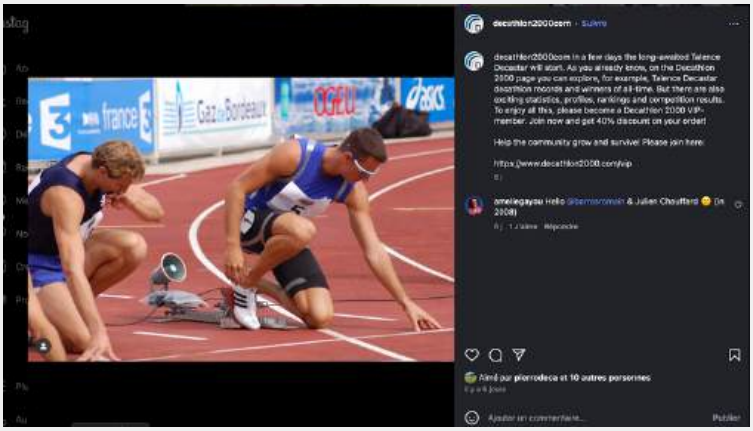

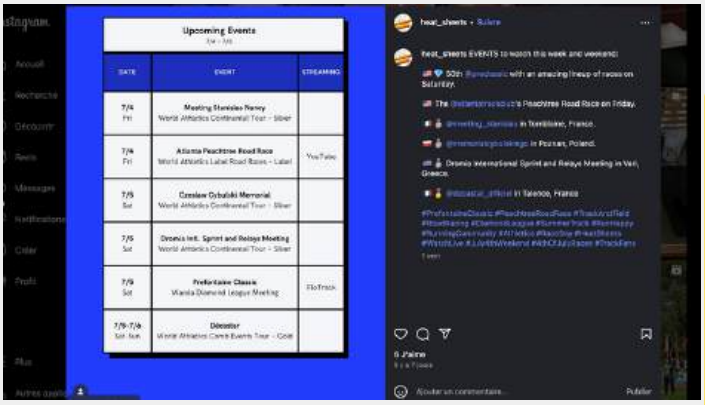

adem
Décathlon - Heptathlon

DECASTAR
les dieux du stade

RÉSEAUX SOCIAUX
INSTAGRAM

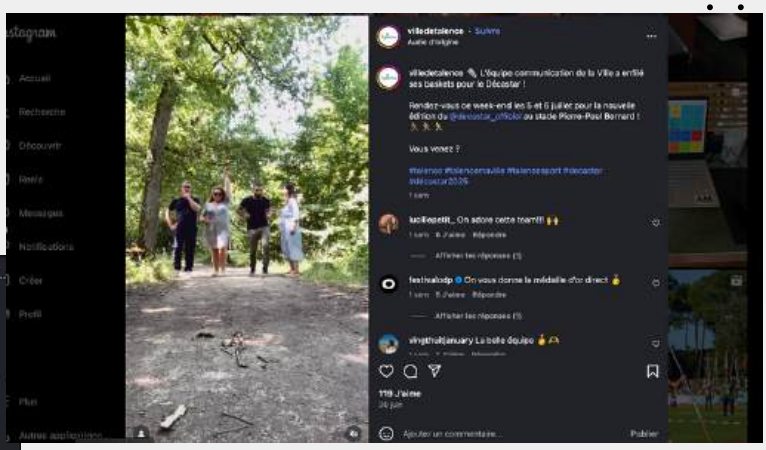

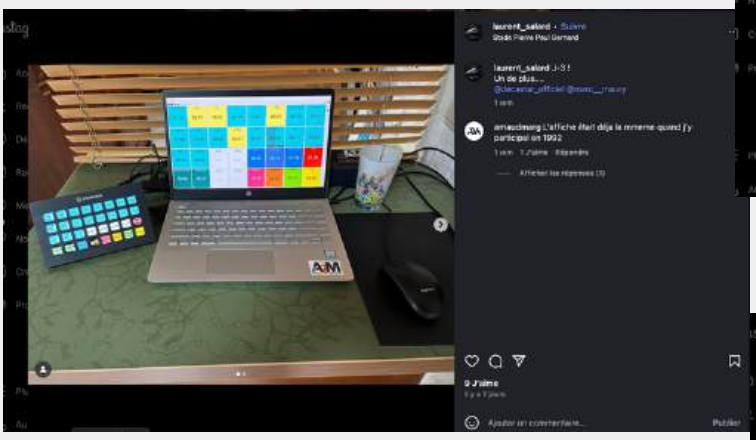

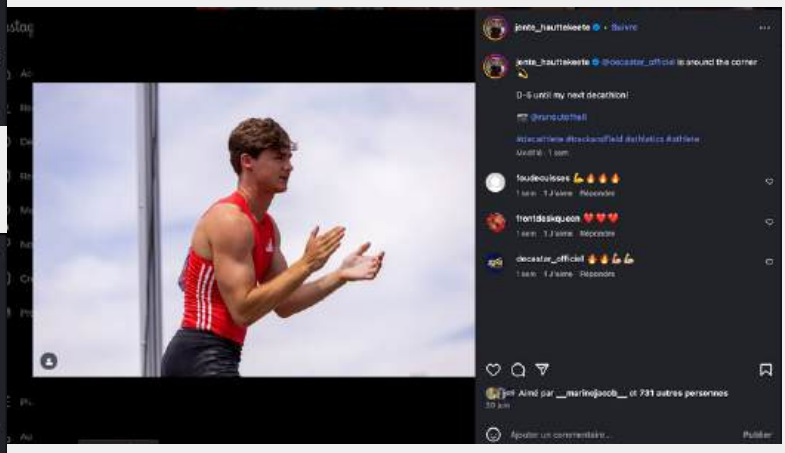

adem
Décathlon - Heptathlon

DÉCASTAR
les dieux du stade

RÉSEAUX SOCIAUX
INSTAGRAM

adem
Décathlon - Heptathlon

DECASTAR
les deux du stade

RÉSEAUX SOCIAUX
INSTAGRAM

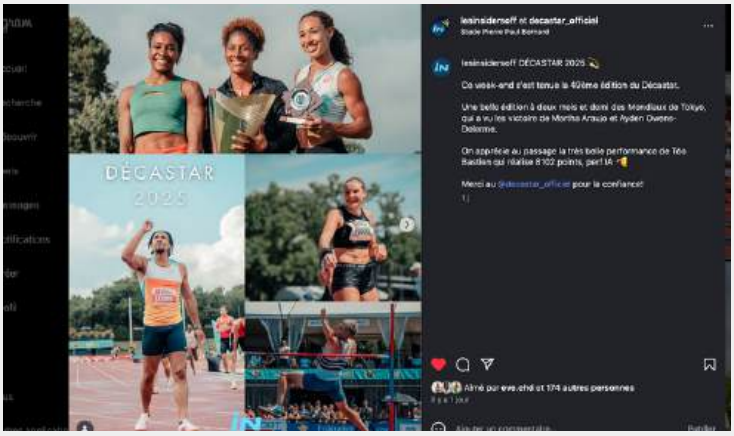

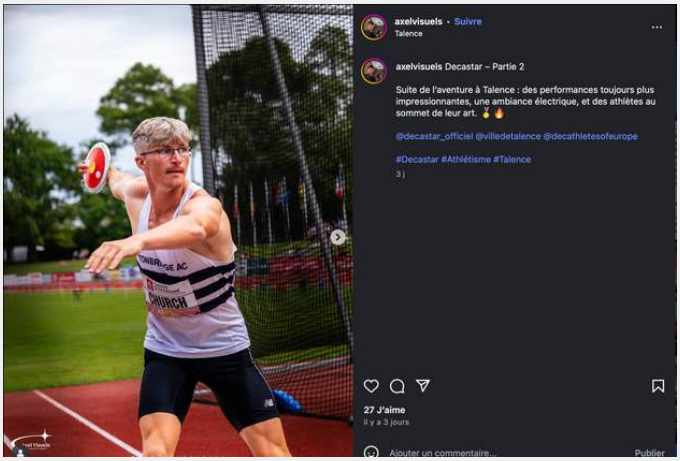

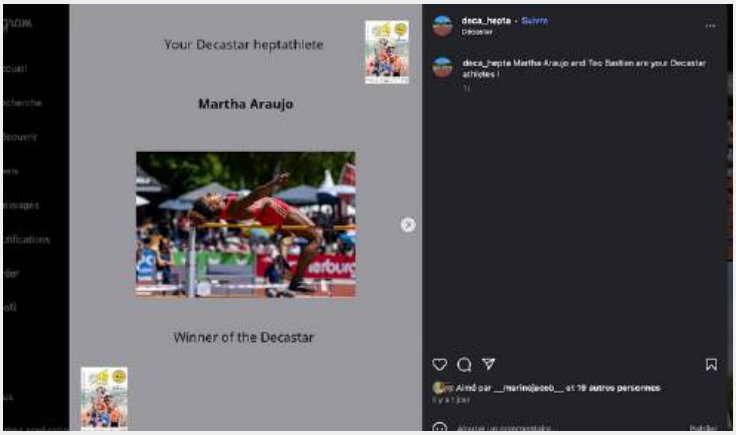

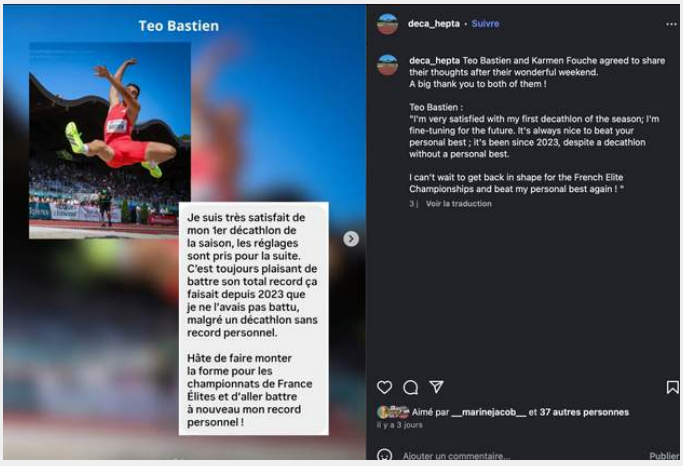

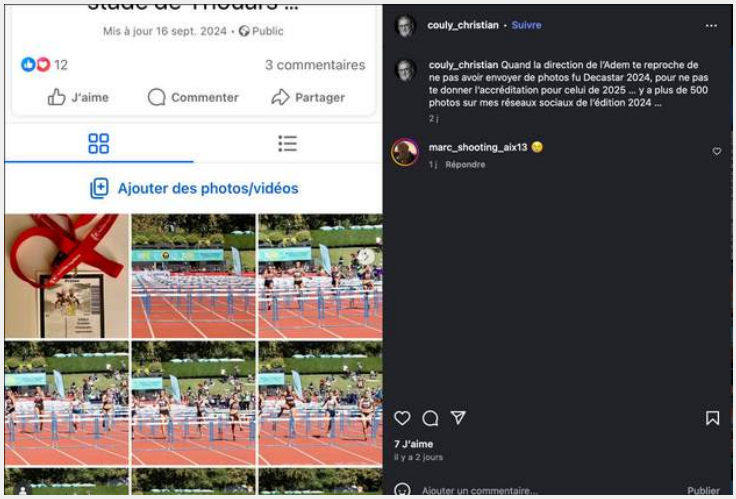

adem
Décathlon - Heptathlon

DÉCASTAR
les dieux du stade

RÉSEAUX SOCIAUX

INSTAGRAM

adem
Décathlon - Heptathlon

DECASTAR
les dieux du stade

RÉSEAUX SOCIAUX
LINKEDIN

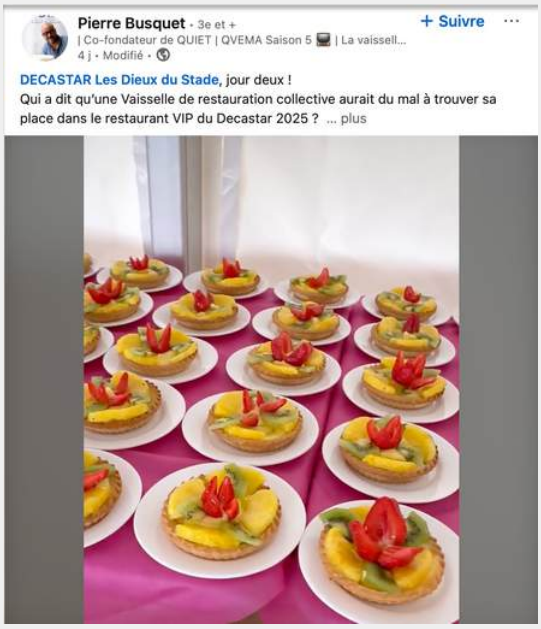

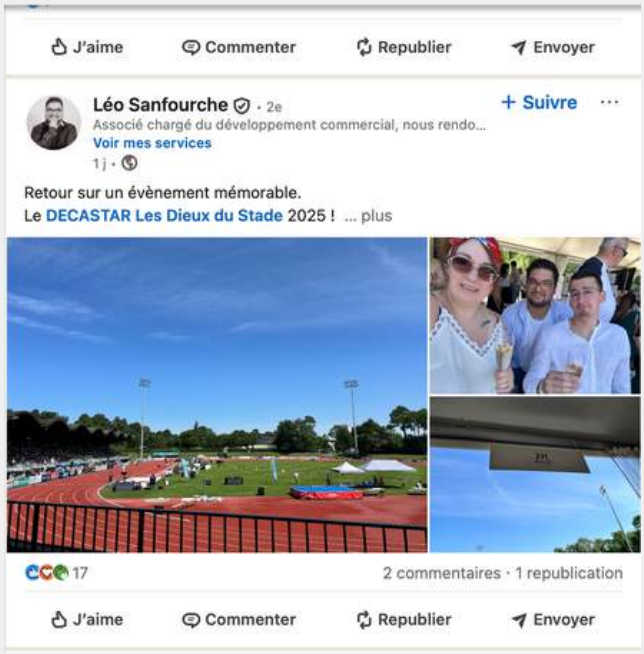

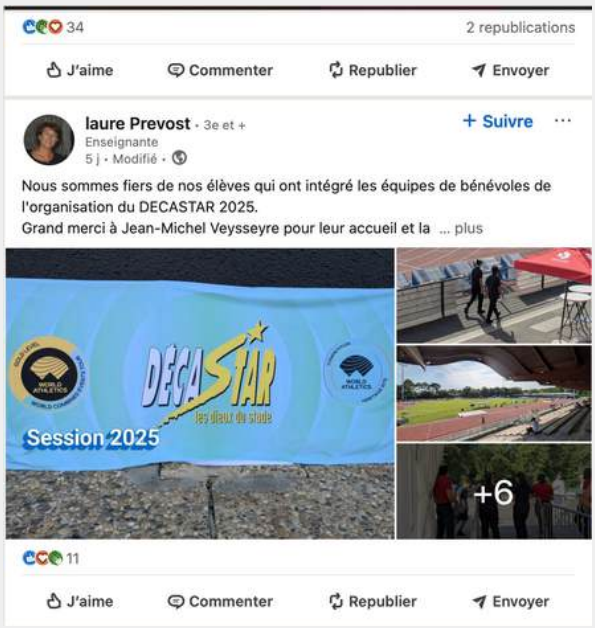

adem
Décathlon - Heptathlon

DECASTAR les dieux du stade

RÉSEAUX SOCIAUX
LINKEDIN

Emmanuelle DERNIWEZ · 3e et +
Responsable commerciale chez STEFICA SARL
4 j · + Suivre

Stefica partenaire au Decastar

Afficher la traduction

Dimitri Allicar · 3e et +
Assistant fonctionnel chez Bordeaux Métropole | Bac profes...
4 j · + Suivre

✨ Quel week-end exceptionnel au DecaStar ! ✨

En tant que #bénévole référent accueil du public, j'ai eu la chance de ... plus

Emmanuel Bos · 2e
Responsable régional antenne et promotion Nostalgie (Nrj ...
3 sem. · Modifié · + Suivre

Rdv les 5 et 6 juillet pour le Décastar de Talence avec les athlètes internationaux sur la piste du stade Pierre Paul Bernard. Infos et billetterie sur l'appli mobile DECASTAR et sur le www.decastar.fr. Un évènement avec Nostalgie, les ... plus

Entreprendre | Bordeaux Métropole
7 639 abonnés
3 sem. · Modifié · + Suivre

[Et si vous donniez du souffle à la recherche médicale ?]

Rendez-vous le 5 juillet à 15h50, sur la piste du meeting international ... plus

35 1 commentaire · 8 republications

Jérôme ALVES-TORRES · 2e
Organisateur d'événements professionnels
3 sem. · + Suivre

🚀 LE NETWORKING AU CŒUR DU DECASTAR 2025 ! 🤝

Entreprises, prêtes à tisser des liens et booster votre visibilité dans un ... plus

8 1 republication

Laura B. · 2e
Chargée de recrutement
2 j · Modifié · + Suivre

DECASTAR Les Dieux du Stade 💫 Quelle aventure ! 🏃‍♀️🏃‍♂️🏆

Les volontaires du centre EPIDE - Etablissement pour l'insertion dans ... plus

20 2 commentaires · 2 republications

J'aime Commenter Republier Envoyer

adem
Décathlon - Heptathlon
DÉCASTAR les dieux du stade

RÉSEAUX SOCIAUX
LINKEDIN

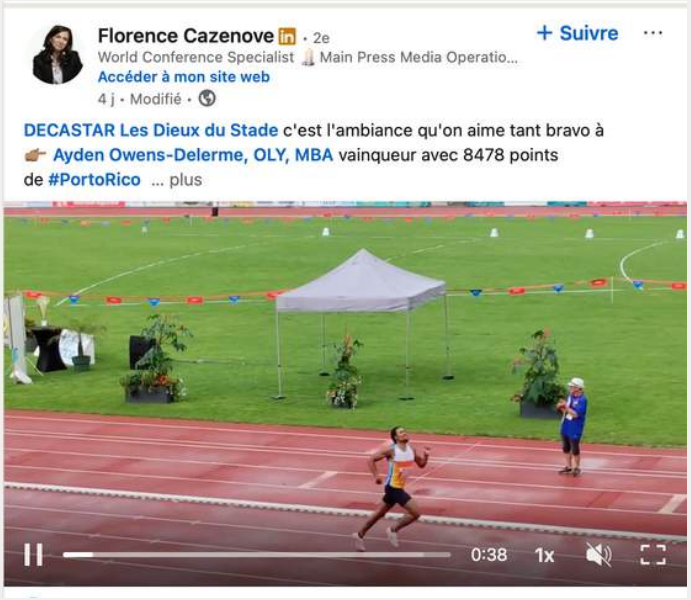

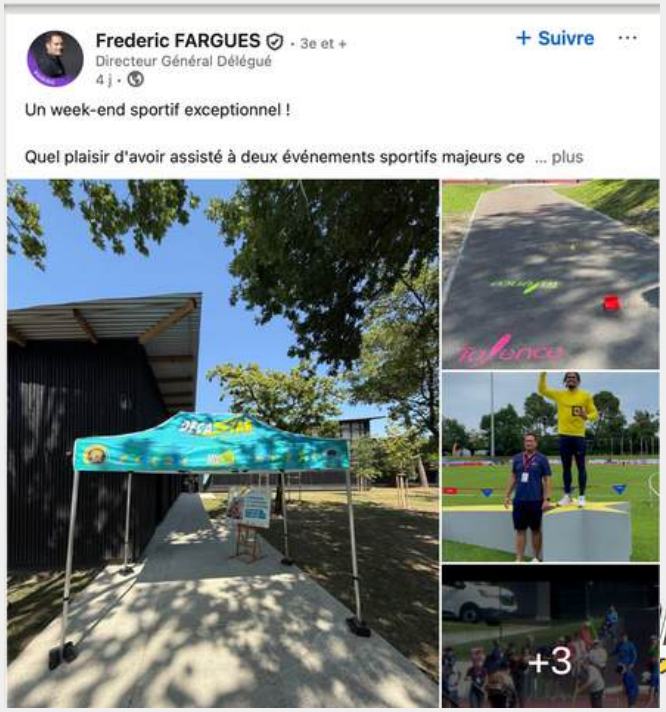

RÉSEAUX SOCIAUX
LINKEDIN

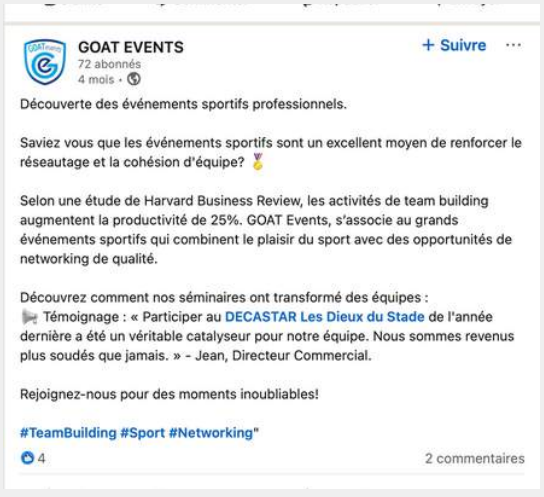

adem
Décathlon - Heptathlon
DÉCASTAR
les dieux du stade

RÉSEAUX SOCIAUX
LINKEDIN

Marc Ermonval · 2e
Technicien de maintenance informatique
9 mois · + Suivre

Mise en place de solutions d'impression et d'affichage dynamique pour l'édition 2024 du Decastar 💫🖥️🖨️.
Une magnifique édition sportive avec une organisation au top👏 😊🏆.

37 1 commentaire · 6 republications

Ellipse Affichage Aquitaine
753 abonnés
9 mois · + Suivre

Ellipse Affichage et son équipe heureux et fiers d'avoir été partenaires de l'édition 2024 du DECASTAR !
Un excellent cru en cette année de JO 😊 ... plus

Emmanuel Sallaberry · 2e
Maire de Talence
3 sem. · + Suivre

Découvrez en image l'année du Conseil municipal des enfants. Un mandat réussi, plein d'initiatives, d'accomplissements et de découvertes ! ... plus

19 1 republication

Pierre Busquet · 3e et +
| Co-fondateur de QUIET | QVEMA Saison 5 🎬 | La vaisselI...
5 j · + Suivre

🏆 QUIET x Décastar 2025

Le sport et la performance seront à l'honneur ce week-end à Talence, ... plus

48 4 commentaires · 1 republication

GROUPE CETAB
2 558 abonnés
1 mois · + Suivre

[INFORMATION ℹ️]

Le GROUPE CETAB est de nouveau partenaire du DECASTAR Les Dieux ... plus

BASO BERRI
667 abonnés
10 mois · + Suivre

🔥 Concours Exclusif ! 🔥

Envie de vivre le DECASTAR 2024 en direct ? On vous offre des places ... plus

6 2 republications

adem
Décathlon - Heptathlon

DECASTAR
les dieux du stade

RÉSEAUX SOCIAUX
LINKEDIN

Jérôme ALVES-TORRES · 2e
Organisateur d'événements professionnels
3 j · + Suivre

Ce week-end, GOAT Events était présent au mythique Décastar de Talence, un rendez-vous incontournable pour les passionnés de décathlon, d'heptathlon et de sport en général . ... plus

J'aime Commenter Republier Envoyer

Florence Cazenove · 2e
World Conference Specialist | Main Press Media Operatio...
Accéder à mon site web
4 j · Modifié · + Suivre

Très heureuse de retrouver le DECASTAR Les Dieux du Stade . l'épreuve mythique de la #perche se prépare... #decathlon #heptathlon ... plus

7

Frederic FARGUES · 3e et +
Directeur Général Délégué
4 mois · Modifié · + Suivre

Quelle joie de partager la soirée des partenaires du Decastar ! ⭐
En tant qu'adjoint au maire de Talence, j'ai été particulièrement touché par l'énergie et l'enthousiasme de tous les acteurs présents. Le Decastar est ... plus

20 1 commentaire

Joris CHEYROU · 2e
Directeur Général Adjoint - Ville de Talence
1 mois · Modifié · + Suivre

TALENCE, terre d'athlétisme ?! Qui en doutait ?! 🏁 🚴.

Une fresque vient d'être réalisée par les services de la ville pour annoncer nos deux grands événements cet été :

- le Decastar : 49ème édition, les 5/6 Juillet ! ✨ ✨

- les Championnats de France Élite d'athlétisme les 1/2/3 Août ! 🔥

De quoi ravir aussi les enfants qui vont pouvoir s'affronter sur cette mini piste de 15m de long, qui restera jusqu'à la mi Août. 🤩 (Place Alcala de Henares)

On vous attend nombreux !!
Billeteries des événements sur les sites de Adem Décastar et de la fédération française d'athlétisme !

Ville de Talence Bordeaux Métropole Emmanuel Sallaberry Frederic FARGUES Julie GALLIEN Us Talence Athlétisme

Bordeaux INP
8 739 abonnés
4 j · + Suivre

Remise de prix au Décastar 2025

Ce dimanche, devant près de 7 000 spectateurs réunis au stade Paul ... plus

Brigitte Bloch · 2e
Vice-présidente Tourisme, événements et équipements mét...
4 mois · Modifié · + Suivre

L'Adem Décastar à rassemblé au Château Luchey-Halde cette semaine l'ensemble de ses partenaires dont, Ville de Talence.
✅L'occasion de faire le bilan de l'édition 2024 : 36 athlètes, autant de ... plus

RÉSEAUX SOCIAUX

LINKEDIN

Mercure Bordeaux Aéroport + Suivre
789 abonnés
21 h • Modifié •

Souvenirs d'un week-end au Décastar📸

Le Décastar 2025 s'est clôturé en beauté, et nous sommes fiers d'avoir ... plus

William Lebeau • 3e et + + Suivre
Blessé de guerre | ingénieur d'affaires | maison ATHOS d...
3 j • Modifié •

L'intrépide octogénaire. ... plus

37 2 commentaires · 4 republications

J'aime Commenter Republier Envoyer

Mickaël Bonnami
21 h •

Nouvelle année sur le Décastar et nouvelles photos bien sûr ! 😍

Que pensez-vous de la cuvée 2025 ? Quelle est votre photo préférée ?

MICKAELBONNAMI.COM
Décastar 2025 - Mickaël Bonnami Photographe
Au Décastar 2025, je bats le record de la compétition que j'ai le plus suivi de ma vie et j'étai...

Jean GRACIA • 2e + Suivre
Président de la Fédération Française d'Athlétisme et Pre...
6 j •

Une énergie qui donne confiance en l'avenir

La semaine dernière, que ce soit au meeting USTA à Thann, lors de la ... plus

42

J'aime Commenter Republier Envoyer

Antoine Blanchet • 2e + Suivre
Responsable commercial évènementiel BtoB chez SAVAR...
Voir mes services
1 j • Modifié •

🎬 [Rétrospective des deux dernières semaines]

Un peu discret dernièrement... mais c'était pour la bonne cause ! ... plus

Esther Condé-Turpin est à **Talence**.
18 juillet, 22:38 ·

✨ Decastar 2025 ✨... En voir plus

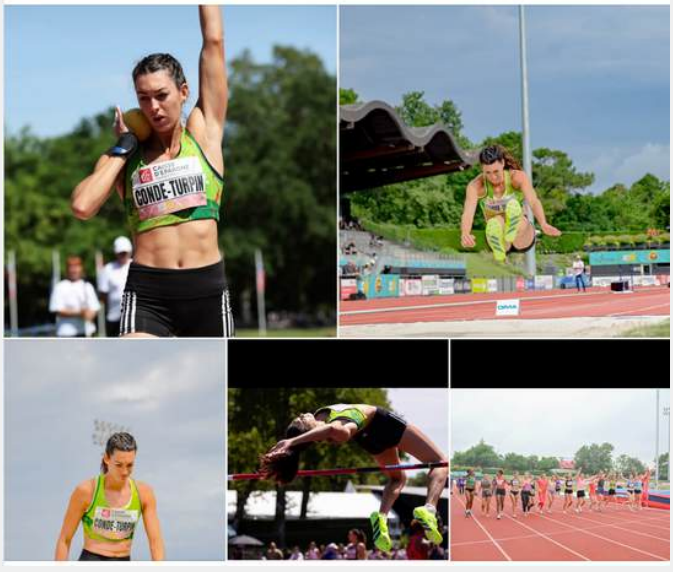

adem
Décathlon - Heptathlon

DECASTAR
les dieux du stade

RÉSEAUX SOCIAUX
LINKEDIN

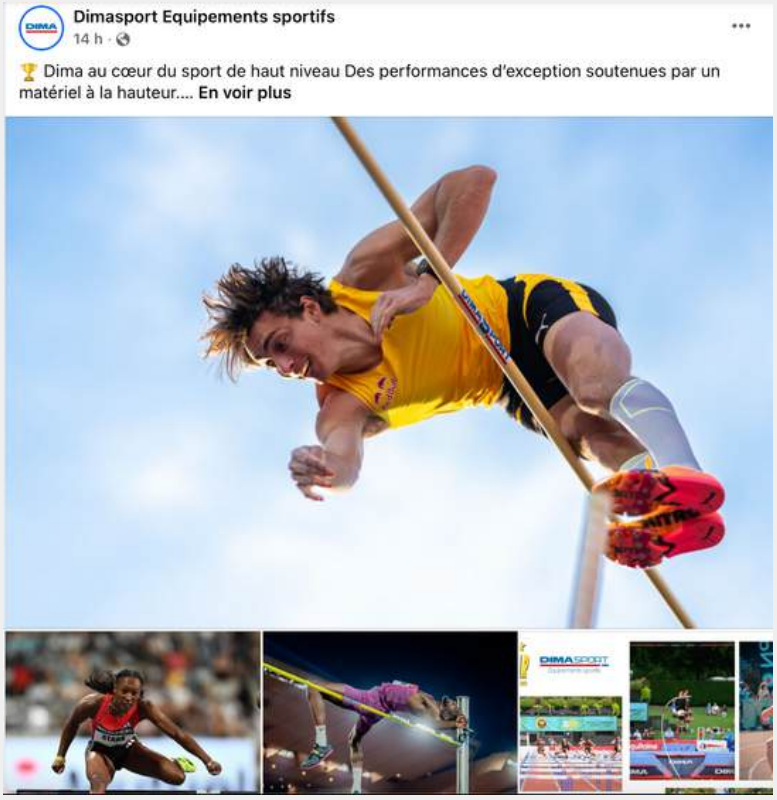

adem
Décathlon - Heptathlon

DECASTAR
les dieux du stade

RÉSEAUX SOCIAUX
TIK TOK

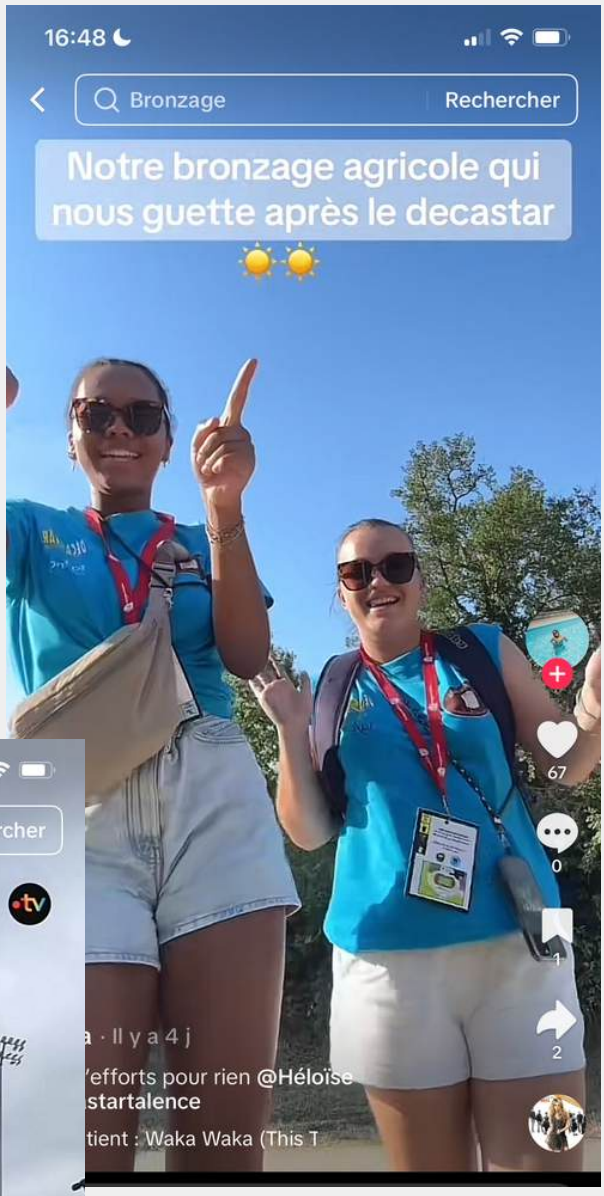

adem
Décathlon - Heptathlon
DECASTAR
les dieux du stade

REVUE DE PRESSE DÉCASTAR 2025

05 56 04 39 36

PRESSE@DECASTAR.FR

WWW.DECASTAR.FR

DÉCASTAR
les dieux du stade