adem
Décathlon - Heptathlon

DÉCASTAR
les dieux du stade

REVUE DE PRESSE DÉCASTAR 2023

ÉDITION 2023

3 COMMUNIQUÉS DE PRESSE DIFFUSÉS

6 ARTICLES DANS LA PRESSE

DIFFUSEURS EN DIRECT À LA TÉLÉ **2**

3 DIFFUSEURS DE SPOTS RADIOS ET INTERVIEWS

ARTICLES DE PRESSE INTERNET FRANCE **29**

ARTICLES DE PRESSE INTERNET INTERNATIONALE **12**

+120 TAGS DÉCASTAR SUR TOUS NOS RÉSEAUX SOCIAUX

AFFICHAGE SUR LE TRAMWAY PENDANT 10 JOURS

LIEUX DE DIFFUSIONS VIA LES ECRANS ELLIPSE AFFICHAGE **22**

adem Décathlon - Heptathlon

DÉCASTAR les dieux du stade

SOMMAIRE

01 PLAN MÉDIA

02 COMMUNIQUÉS DE PRESSE

03 PRESSE ÉCRITE

04 TÉLÉVISION

05 RADIOS

06 PRESSE INTERNET FRANCE

07 PRESSE INTERNET INTERNATIONALE

08 RÉSEAUX SOCIAUX

adem Décathlon - Heptathlon

DÉCASTAR les dieux du stade

PLAN MÉDIA 01

adem
Décathlon - Heptathlon

DÉCASTAR
les dieux du stade

PLAN MÉDIA

Président : Philippe VARELA
Responsable Presse/Media : Charles FOULGOT

PRODUCTION D'IMAGES

- **Société TRIAXE.**

Week-end du Décastar :
- Fourniture du signal aux médias sur demande
- Résumé journalier de 10 minutes à disposition des chaines tv
- Résumé journalier décathlon et heptathlon
- Résumé des courses annexes : handisport, comité, course australienne
- Teaser pour réseaux sociaux (Facebook, Instagram, X - ex Twitter)
-Diffusion en live sur notre chaîne youtube de la cérémonie d'ouverture.

Post événement :
- Vidéo des courses par séries

TELEVISION

- **France 3 NOA**

(Chaine SFR 455, Orange 339, Bouygues 336, Free 326, France SAT 325 et site internet na.france3.fr)

Prise d'antenne Dimanche 24/09/2023 à partir de 17h00.
Direct :
- 800m femmes
- 1500m hommes
- Résumé des épreuves précédentes hommes et femmes

- **TV 7**

-Live sur le site TV7 pendant tout le week-end
-Diffusion en direct sur la chaîne TV7 le samedi et dimanche après-midi.
-Invitation des organisateurs et d'un athlète du Décastar pendant l'émission 19H Sport

RADIOS

- **NOSTALGIE Bordeaux**

Diffusion de 140 spots sur Nostalgie Bordeaux, 80 spots sur NRJ Bordeaux et 80 spots sur Chérie FM Bordeaux.
Renforts spots sur Nostalgie Charente Maritime + Nostalgie Toulouse + Chérie FM Dordogne/Tarn + NRJ Charente Maritime + NRJ Toulouse.
Jeu antenne sur Nostalgie Bordeaux et speaks animateurs
Promotion du Décastar sur les réseaux sociaux Instagram et Facebook de Nostalgie Bordeaux, Toulouse, Montauban, Charente & Nantes
Réalisation d'une interview du journaliste Nostalgie Bordeaux avec reprise des pastilles sur NRJ Bordeaux et Chérie FM Bordeaux pour diffusions dans les flashs infos

adem Décathlon - Heptathlon
DÉCASTAR les dieux du stade

PLAN MÉDIA

PRESSE ECRITE

- **Sud-Ouest**

2 modules ¼ de page (186mm de H x L 147,5mm) en page sports Gironde
1 module ¼ de page – sud ouest dimanche 18/09
1 pack web multiformat gironde de 6 jours

ADEM

Affichage du **visuel du Décastar sur la ligne B du tramway** du 15 au 24 septembre :
- 99 passage à la station « Forum »
- 94 passage à la station « Grand Théâtre »

Drapeau Décastar sur le rond point du Cours de la Libération.

Diffusion de l'affiche sur le réseau de Bordeaux Métropole et Talence du 20 au 26 septembre sur 43 faces, ainsi que sur 22 écrans du réseau d'Ellipse Affichage (Centre Commerciaux, Cinémas, Stade nautiques..) entre juillet et septembre 2023

Diffusion de **3 communiqués de presse** de mai à septembre.

Au total **66 accréditations ont été délivrées** :
- France TV : 13
- TV7 : 4
- Photographes : 19
- Journalistes : 3
- ALS : 4
- Triaxe : 18
- Matsport : 6

INTERNET

Sur www.decastar.fr : Information, promotion, streaming en live avec une large communication sur le lien permettant de voir la transmission en direct. Diffusion des résultats et article sur le podium.

Couverture par plusieurs sites internet accrédités
- World Athletics
- Decapassion
- Decathlon2000
- Decathletes of Europe

adem Décathlon - Heptathlon
DÉCASTAR les dieux du stade

PLAN MÉDIA

APPLICATION MOBILE : DECASTAR

Dans le cadre de notre partenariat à long terme avec ATOS/EVIDEN, qui assure les services numériques du Décastar depuis 1989, nous avons décidé de franchir une nouvelle étape l'an dernier en créant une application mobile exclusivement dédiée à notre événement. L'objectif était de rendre le Décastar plus accessible que jamais pour notre public et nos nombreux fans internationaux.
Cette application spécialement conçue pour le meeting a offert une expérience inédite aux spectateurs. Ils ont eu la possibilité de consulter le plateau d'athlètes, le planning des épreuves, les résultats en direct mais surtout à un simulateur de point, nouveauté cette année, permettant de se plonger au cœur de l'action. De plus, ils ont pu accéder facilement aux actualités, aux vidéos, à la billetterie, aux informations pratiques pour se rendre sur place et même à un lien direct vers nos réseaux sociaux. Cette initiative a contribué à enrichir l'expérience des participants et à renforcer notre présence en ligne.
Nous sommes ravis d'avoir pu offrir cette expérience unique à notre public, et nous tenons à remercier ATOS pour son précieux soutien continu dans cette démarche visant à rendre le Décastar plus interactif et engageant pour tous.

COMMUNICATION DIGITALE

La communication digitale du DECASTAR sur les réseaux sociaux repose sur plusieurs canaux :
-Facebook (@decastar.officiel)
-Twitter (@decastar_off)
-Instagram (@decastar_officiel)
Sur Instagram et Twitter, utilisation du #Decastar pour donner de la visibilité à nos publications et inciter les internautes à l'utiliser pour créer de l'engouement autour de l'événement. Veille sur différents hashtags : #Decastar2023, #Decastar, #Talence, #Deca2023 pour ne rater aucune publication du public ou des athlètes.

Répartition des rôles des différents réseaux sociaux :

- Facebook : Création de l'évènement regroupant les informations principales, publications régulières, renvois vers la billetterie et le site, publication d'image et de vidéos, jeux, compte à rebours.
- X (ex : Twitter) : lien avec les athlètes, partenaires & officiels (retweet) actualités et média, information pure (résultats, live-tweet)
- Instagram : vitrine du Décastar, publication de belles images, stories dynamiques plus créatives et spontanées pendant l'événement, publication de teasers vidéo

FACEBOOK

<u>Avant l'événement :</u>
-Création d'un événement Facebook
-Présentation du plateau d'athlètes et de la venue de Pierce Lepage en spécial guest
-Mise en avant très régulière de la billetterie
-Compte à rebours 100j et 30j avant l'événement

PLAN MÉDIA

Pendant l'événement
-Live Facebook de la présentation des athlètes
-Relais du lien du streaming par Triaxe
-Diffusion des résultats avec des photos pour chaque épreuves
-Diffusion d'information sur les activités, les partenaires, les courses annexes,
-Poster des photos de l'événement, de différents espaces et parler des résultats

Après l'événement :
-Résultats de la compétition,
-Remerciements et Photos du weekend

X (ANCIEN TWITTER)

Avant l'événement :
-Annonce du Décastar et Présentation du programme
-Veille quotidienne pour retweeter et faire vivre la communauté, mettre en avant les partenaires & les athlètes

Pendant l'événement (nombre de tweets/jour illimité)
-Live-tweet des épreuves (un tweet après chaque épreuve) et rappel du classement
-Tweets avec photos à propos des actions menées, des partenaires, des courses annexes
-Photos et vidéos des épreuves

Après l'événement :
-Résultats de la compétition
-Remerciements

INSTAGRAM

Avant l'événement :
-Présentation du plateau d'athlètes
-Animation en story la semaine de l'événement pour engager nos abonnées et leur faire vivre une immersion dans les préparatifs.
-Veille quotidienne pour faire vivre la communauté.
-Compte à rebours J-100 et J-30

Pendant l'événement
-Photo de la cérémonie d'ouverture du vendredi 22/09.
-Annonce des programmes en début de journée.
-Animation continue toute la journée des stories : épreuves, courses annexes, ambiance, public, athlètes, partenaires... (vidéos, photos...)
-Publication de belles photos des épreuves, des athlètes, du publics, des partenaires.
-Annonce des podiums.

Après l'événement :
-Résultats de la compétition,
-Remerciements.
-Photos du week-end.

COMMUNIQUÉS DE PRESSE

02

adem
Décathlon - Heptathlon

DÉCASTAR
les dieux du stade

COMMUNIQUÉS DE PRESSE

DECASTAR 2023
Communiqué de Presse n° 1

Le **DECASTAR 2023** aura lieu les **23 & 24 septembre prochains**

Sur le stade Pierre-Paul Bernard du parc des sports et des loisirs de Thouars à **TALENCE** (Gironde)

Le DECASTAR clôturera en beauté la saison du « World Athletics Combined Events Tour 2023 ».

En cette année pré-Olympique, le DECASTAR, doté d'un ranking équivalent aux grands championnats continentaux, offrira une magnifique opportunité aux athlètes de se qualifier pour les jeux de Paris 2024.

De nombreux contacts ont été pris auprès des meilleurs spécialistes mondiaux du décathlon et de l'heptathlon dont les engagements définitifs seront connus au lendemain des mondiaux de Budapest qui se dérouleront du 19 au 27 août 2023.

Les demandes d'accréditations, horaires détaillés, les épreuves complémentaires ainsi que les possibilités d'hébergement sont à votre disposition sur notre site www.decastar.fr

Toute l'actualité du DECASTAR est à suivre sur nos réseaux sociaux et notre application mobile DECASTAR.

Nous vous souhaitons un bel été sur tous les stades et nous vous donnons rendez-vous les 23 et 24 septembre à Talence.

Le service presse.

Le 5 juillet 2023.

ASSOCIATION POUR LE DÉVELOPPEMENT DES ÉPREUVES COMBINÉES ET DU MEETING DE TALENCE
231, avenue de Thouars – 33400 TALENCE
Tél. +33 (0)5 56 04 39 36 – ww.decastar.fr – e-mail : contact@adem-decastar.org
Association Loi 1901 – SIRET 39811228400011 – TVA intracommunautaire FR 17 398 112 284 00011

COMMUNIQUÉS DE PRESSE

adem
Décathlon - Heptathlon

DECASTAR
les dieux du stade

DECASTAR 2023
Communiqué de Presse n° 2

Le Decastar 2023 - 23&24 septembre

Lindon VICTOR, médaillé de Budapest à Talence

Vainqueur du Décastar 2022, il sera présent pour défendre son titre !

Talence, Nouvelle Aquitaine - Le compte à rebours est lancé pour l'édition 2023 du prestigieux Decastar, épreuve internationale de décathlon et heptathlon.

Organisé par l'ADEM et faisant partie du **circuit World Athletics d'épreuves combinées**, le Decastar est classé par la fédération internationale au même niveau que les Championnats continentaux, créant ainsi une opportunité pour les athlètes de décrocher **leur qualification pour Paris 2024**. Cette classification provoque, à moins d'un an des Jeux Olympiques, un engouement sans précédent de la part des meilleurs athlètes mondiaux (>8000 pts pour les hommes et >6000 pts pour les femmes).

Le plateau est en cours de finalisation mais nous pouvons d'ores et déjà vous annoncer que nous accueillerons pour la première fois à Talence **18 décathloniens et 18 heptathloniennes** dont plusieurs étaient présents aux derniers Championnats du monde de Budapest.

Le stade Pierre Paul Bernard de Talence accueillera non seulement les athlètes d'élite, mais aussi **une foule passionnée de 15 000 spectateurs** sur les deux jours de compétition. Cet événement majeur attire l'attention du monde entier, mettant en lumière le talent et l'engagement exceptionnels des participants.

Le Decastar 2023 promet d'être un festival sportif mémorable, mariant compétition de haut niveau, camaraderie internationale et moments d'exploits inoubliables. Ne manquez pas cette opportunité de vivre la passion de l'athlétisme dans toute sa splendeur lors de cet événement !

N'hésitez pas à suivre notre actualité sur notre application mobile Décastar, notre site internet: www.decastar.fr , et nos *réseaux sociaux :* Facebook & Instagram

Le formulaire de demande d'accréditation est disponible dans l'espace presse de notre site internet.

Le service presse.

Le 1er septembre 2023.

ASSOCIATION POUR LE DÉVELOPPEMENT DES ÉPREUVES COMBINÉES ET DU MEETING DE TALENCE
231, avenue de Thouars – 33400 TALENCE
Tél. +33 (0)5 56 04 39 36 – ww.decastar.fr – e-mail : contact@adem-decastar.org
Association Loi 1901 – SIRET 39811228400011 – TVA intracommunautaire FR 17 398 112 284 00011

COMMUNIQUÉS DE PRESSE

adem
Décathlon · Heptathlon

DECASTAR
les dieux du stade

DECASTAR 2023

Communiqué de Presse n° 3

Le Decastar 2023 de Talence

(23 & 24 septembre)

Un Plateau de 18 Heptathloniennes et 18 Décathloniens

Représentant 17 nations.

L'édition 2023 du Décastar de Talence présentera un plateau de très haut niveau avec, pour l'heptathlon, 17 athlètes dont le record personnel est au-dessus de 6000 points.

HEPTATHLON			
ATHLETES	**Pays**	**PB**	**SB**
KUNZ Annie	USA	**6703**	6330
KRIZSÁN Xénia	HUN	**6651**	6479
MAYR Verena	AUT	**6591**	6023
OOSTERWEGEL Emma	NED	**6590**	6464
KÄLIN Annik	SUI	**6515**	N/A
WEIßENBERG Sophie	GER	**6438**	6438
ATHERLEY Michelle	USA	**6352**	6079
BROOKS Taliyah	USA	**6330**	6330
ELLENWOOD Georgia	CAN	**6314**	6001
ESSELINK Marijke	NED	**6222**	6222
CONTE Claudia	ESP	**6194**	N/A
CAMBOURS Léonie	FRA	**6192**	5939
LAZRAQ-KHLASS Auriana	FRA	**6179**	6179
POSCH Isabel	AUT	**6107**	6107
LOBAN Yuliya	UKR	**6065**	6065
BARBER Ellen	GBR	**6028**	N/A
SPRENGEL Sandrine	GER	**6015**	5958
PERRON Célia	FRA	**5862**	5862

ASSOCIATION POUR LE DÉVELOPPEMENT DES ÉPREUVES COMBINÉES ET DU MEETING DE TALENCE
231, avenue de Thouars – 33400 TALENCE
Tél. +33 (0)5 56 04 39 36 – ww.decastar.fr – e-mail : contact@adem-decastar.org
Association Loi 1901 – SIRET 39811228400011 – TVA intracommunautaire FR 17 398 112 284 00011

adem
Décathlon · Heptathlon

DECASTAR
les dieux du stade

Chez les hommes, en plus du médaillé de Bronze aux mondiaux 2023 de Budapest VICTOR LINDON, 16 athlètes affichent une performance personnelle dépassant les 8000 points.

ATHLETES	**Pays**	**PB**	**SB**
VICTOR Lindon	GRN	**8756**	8756
KAZMIREK Kai	GER	**8580**	8038
VAN DER PLAETSEN Thomas	BEL	**8430**	8233
EITEL Manuel	GER	**8351**	8351
WILLIAMS Devon	USA	**8345**	8087
WIESIOLEK Pawel	POL	**8333**	7872
TAAM Rik	NED	**8326**	8326
KOPECKY Ondrey	CZE	**8310**	8074
ROSENBERG Kristian	EST	**8299**	7798
GLETTY Makenson	FRA	**8279**	8279
ROLNIN Basile	FRA	**8205**	N/A
THOMPSON Kendrick	BAH	**8182**	8182
LILLEMETS Risto	EST	**8156**	7938
GADO Ruben	FRA	**8126**	7609
HAUTTEKEETE Jente	BEL	**8075**	8075
THIERY Baptiste	FRA	**8057**	8057
GAIO Finley	SUI	**8022**	8022
STRÁSKÝ Vilém	CZE	**7925**	7925

Le meeting de Talence classifié « Gold » par World Athletics a suscité auprès des athlètes du monde entier un engouement exceptionnel à quelques mois des Jeux Olympiques de Paris. Les performances seront au rendez-vous de cette édition 2023 et la course aux minimas pour Paris sera le fil conducteur de ce Week end d'athlétisme de haute intensité.

La cérémonie d'ouverture se déroulera le vendredi 22 septembre dans le nouveau bâtiment « GAMMA » au stade Paul Bernard de Talence à partir de 17 h30.

N'hésitez pas à suivre notre actualité sur notre application mobile Décastar, notre site internet: www.decastar.fr , et nos réseaux sociaux : Facebook & Instagram

Le formulaire de demande d'accréditation est disponible dans l'espace presse de notre site internet.

Le service presse.

Le 15 septembre 2023.

ASSOCIATION POUR LE DÉVELOPPEMENT DES ÉPREUVES COMBINÉES ET DU MEETING DE TALENCE
231, avenue de Thouars – 33400 TALENCE
Tél. +33 (0)5 56 04 39 36 – ww.decastar.fr – e-mail : contact@adem-decastar.org
Association Loi 1901 – SIRET 39811228400011 – TVA intracommunautaire FR 17 398 112 284 00011

adem
Décathlon · Heptathlon

DECASTAR
les dieux du stade

PRESSE ÉCRITE 03

adem
Décathlon - Heptathlon
DÉCASTAR
les dieux du stade

PRESSE ÉCRITE

TALENCE MAG

SEPTEMBRE 2023

SOLIDARITÉS

« Visibles ou invisibles ? Ce sont nos super héros ! »

Les élèves de CM1-CM2 de l'école Jules Michelet ont commencé en 2022 un projet intitulé « Pied de nez aux préjugés », réalisé en partenariat avec MixCité. Après avoir combattu les préjugés en tous genres, ils ont souhaité cette année s'intéresser au handicap.

Quelques mots d'enfants

« Au fur et à mesure de notre projet, et de nos échanges, je ne voyais plus du tout leur handicap. » Rachid

« Nous espérons que nos podcasts et notre exposition vont changer la mentalité de certains… » Miracle, Hasna et Hajar

DES PODCASTS POUR DÉCOUVRIR LEURS SUPER-HÉROS

Les élèves ont pu enregistrer ces temps d'échanges sur les handicaps visibles et invisibles et les rendre accessibles à tous sous la forme de cinq podcasts. Ils ont en effet tenu à partager ces moments précieux avec ceux qu'ils considèrent comme des super-héros !

En juin dernier, leur travail sur le handicap a été exposé au Dôme de Talence.

➤ Pour écouter les podcasts, rendez-vous sur : https://blogpeda.ac-bordeaux.fr/clemibordeaux/tag/michelet-talence/

Tout au long de l'année, les élèves ont été sensibilisés au handicap à travers des lectures, des vidéos, des rencontres, des ateliers de musique. Ils ont rencontré différentes personnes en situation de handicap et ont échangé avec elles autour de quatre thèmes principaux : la vie quotidienne, l'école, les arts et le sport. Ils sont également allés à la rencontre de visiteurs au sein de l'Institut d'Éducation Motrice (IEM), situé au Château Raba.

Talence va plus loin

UNE CONVENTION HANDISPORT À TALENCE

En 2022, la Ville de Talence signait une convention de partenariat avec le Comité Départemental Handisport de la Gironde afin de sensibiliser aux pratiques handisport et de changer les regards sur le handicap autour de ses animations sportives : création d'une école Multisport-Handisport, semaine olympique et paralympique, sensibilisation en milieu scolaire, organisation de rencontres sportives handisport… Cette première année s'achevant sur un bilan très positif, la convention sera reconduite pour l'année 2023-2024 !

SPORT

Le Décastar a 47 ans !

Rendez-vous les samedi 23 et dimanche 24 septembre prochains pour une édition qui promet une nouvelle fois du spectacle.

UN ÉVÉNEMENT SPORTIF D'AMPLEUR INTERNATIONALE

Cette édition 2023 revêt une importance capitale car c'est une année de qualification pour les Jeux Olympiques et Paralympiques de Paris 2024, rendez-vous d'une vie pour les athlètes misant gros sur cette saison. Depuis deux ans, le système de comptabilisation des points a changé, mettant les événements sportifs classés au plus haut rang comme le Décastar au cœur des enjeux de classement. Cette année, le dernier meeting de la saison devrait donc faire carton plein avec la présence des plus grands athlètes, et surtout les Français, avec une toute nouvelle génération future élite des épreuves combinées.

UNE AMBIANCE INÉGALABLE

Contrairement à la plupart des rencontres internationales d'épreuves combinées, à l'instar du meeting de Götzis, son homologue autrichien, le Décastar ne fonctionne pas sur inscription mais sur invitation des vingt meilleurs athlètes seulement. Un petit nombre de compétiteurs qui permet aux organisateurs de ne jamais lancer deux épreuves en simultanée. Les athlètes sont ainsi portés par un public entièrement focalisé sur eux, ne perdant pas une miette des prouesses sportives de leurs champions. C'est ainsi que l'ADEM, association organisatrice de l'événement, a pris le parti de maintenir ce qui fait une spécificité du Décastar lors des épreuves de saut à la perche par exemple en ouvrant la piste au public alors aux premières loges.

LE DÉCASTAR EN POCHE

L'application mobile gratuite permet de consulter les résultats en direct, les infos pratiques, le planning et d'accéder à la billetterie !

AGENDA

SEPTEMBRE DE 14H30 À 17H30
Ferme pédagogique « Route ma poule »
Parc Colette
Info : Maison du développement durable
05 56 84 34 66 mddd@talence.fr

18 SEPT DE 9H15 À 10H15
Pole Oi danse

18 SEPT DE 11H15 À 12H15

19 SEPTEMBRE
Espace seniors
À 10h30 : Fitness danse
À 12h : atelier argile
À 16h30 : peinture sur porcelaine

EDI 20 SEPT DE 14H À 15H
Pratique langage corporel

21 SEPT DE 9H À 11H30
Marche avec ou sans bâtons

EDI 22 SEPTEMBRE DE À 16H45

SAMEDI 23 ET DIMANCHE 24 SEPTEMBRE DE 10H À 18H
Décastar 2023
Meeting international d'épreuves combinées d'athlétisme
Plaine des sports de Thouars
Info : decastar.fr

LUNDI 25 SEPTEMBRE
Commémoration : Journée nationale d'hommage aux harkis et autres membres des formations supplétives

LUNDI 25 SEPTEMBRE DE 15H À 19H
Don de sang
sur rendez-vous dondesang.efs.sante.fr
Espace François Mauriac
Info : Établissement français du sang

MARDI 26 SEPTEMBRE À 18H15
Les Racompteurs romans
Sur inscription
Médiathèque Castagnéra
Info : 05 56 84 78 99

MERCREDI 27 SEPT DE 9H À 12H
Permanence nouvelles mobilités Bordeaux Métropole
Location longue durée de vélos classiques et à assistance électrique
Parvis de l'église de Talence
Info : talence.fr

MERCREDI 27 SEPT DE 11H À 13H
Atelier de réparation de vélos
Avec Cycles & Manivelles et Fix'Récup
Accès libre - Rdv place Gauguin
Info : Maison du développement durable
05 56 84 34 66 mddd@talence.fr

MERCREDI 27 SEPTEMBRE DE 16H30 À 18H30
Jeux vidéo et activités numériques
Rencontre spéciale jeunes de 11 à 25 ans
Entrée libre
Espace public numérique - Médiathèque Castagnéra
Info : 05 56 84 78 90

JEUDI 28 ET VENDREDI 29 SEPTEMBRE À 18H
Festival Les Campulsations
Festival de rentrée étudiantes gratuit
L'Espace Campus du Crous - Université Bordeaux Montaigne
Info : Info Jeunes Talence Campus - 05 56 84 78 13

VENDREDI 29 SEPTEMBRE DE 18H30 À 22H30
Soirée jeux
Ludothèque, 27 allée des petits rois
Info : 05 56 84 93 23

Anim & Vous

PROGRAMME

ATELIERS SPORTS - DIMANCHE DE 10H30 À 11H30			
DATE	SQUARE FRONSMANN	CHÂTEAU DES ARTS	PARC PRIOTTO
10/09	Zumba	Tai chi	Energym
17/09	Zumba	Tai chi	Energym
24/09	Zumba	Tai chi	Energym

TALENCE CITÉMAG - SEPT 2023 21

adem
Décathlon - Heptathlon

DÉCASTAR
les dieux du stade

PRESSE ÉCRITE

SUD OUEST

22 SEPTEMBRE 2023

32 SPORTS GIRONDE | OMNISPORTS

DECASTAR 2023

Des couronnes toujours aussi convoitées sur la piste de Talence

Le plateau du Decastar s'annonce relevé chez les hommes comme chez les femmes quelques semaines après les Mondiaux de la discipline à Budapest et à moins d'un an des JO de Paris, un véritable objectif

LE PROGRAMME

LE PLATEAU

HANDBALL / COUPE DE FRANCE FÉMININE

Mérignac - CA Bèglais, un premier tour entre voisines

Pour leur entrée en lice dans la Coupe Nationale, les filles du CA Bèglais se déplacent ce vendredi soir en terre mérignacaise

SUD OUEST

23 SEPTEMBRE 2023

46 Votre programme TV avec Diverto

TV7 | TF1 | FRANCE 2 | FRANCE 3 | CANAL+ | ARTE | FRANCE 5 | C8 | W9 | TMC | CAN | FRANCE 4 | TFX | NRJ12 | LCP/AN | 6TER | RMC STORY

adem Décathlon - Heptathlon

DÉCASTAR les dieux du stade

PRESSE ÉCRITE

SUD OUEST

24 SEPTEMBRE 2023

SPORTS | OMNISPORTS 47

ATHLÉTISME / DÉCASTAR (TALENCE)

Gletty et Weissenberg virent en tête

Le Français a dominé la première journée de compétition, prouvant sa montée en puissance, tandis que l'Allemande n'a qu'un point d'avance chez les féminines

Le Français Makenson Gletty a terminé en tête de la première journée après cinq épreuves du Décastar à Talence.

L'écart minime chez les dames augure d'une deuxième journée à suspense

Chez les dames, rien n'est joué.

RÉSULTATS

F1 / GP DU JAPON

Verstappen a déjà oublié Singapour

Après sa contre-performance le week-end dernier, Max Verstappen a signé sa 9e pole position cette saison à Suzuka

Max Verstappen.

LA GRILLE

SUD OUEST

25 SEPTEMBRE 2023

38 SPORTS | OMNISPORTS

ATHLÉTISME / DÉCASTAR

Gletty et Oosterwegel au-dessus du lot

Fortunes diverses pour les lauréats de l'édition 2023. Si la Néerlandaise a réalisé les minima pour les JO, le Français a échoué de très peu dans cette quête

Gletty Makenson a conclu son Décastar par un cavalier seul dans la dernière ligne droite du 1 500 mètres.

Gletty est devenu le sixième performeur national de tous les temps

La Néerlandaise Emma Oosterwegel a remporté son deuxième Décastar consécutif.

RÉSULTATS

CANOË-KAYAK / MONTLIMAUX

Les Palois Prigent et Neveu en argent en kayak cross

Camille Prigent a décroché la médaille d'argent de kayak cross chez les femmes.

MARATHON

Tigst Assefa supersonique

L'Éthiopienne Tigst Assefa a pulvérisé le record du monde féminin du marathon hier à Berlin, en 2 h 8'01", abaissant la précédente meilleure marque de la Kényane Brigid Kosgei de plus de deux minutes (2 h 14'04"). À 26 ans, Assefa signe à Berlin sa deuxième victoire consécutive, après son succès l'an passé en 2h15'37. Elle avait à l'époque réalisé le record du parcours berlinois, propice aux records du monde.

EN BREF

Basket Landes débute par une large défaite

Potter championne du monde, Beaugrand 2e

adem

Décathlon - Heptathlon

DÉCASTAR les dieux du stade

PRESSE ÉCRITE

L'ÉQUIPE

L'ÉQUIPE
25 SEPTEMBRE 2023

BREAKING Championnats du monde

16 ans et déjà bronzée

En décrochant la troisième place des Mondiaux de Louvain, hier, après une année marquée par des progrès impressionnants, b-girl Syssy a pris rendez-vous pour les JO de Paris 2024.

DEPUTE EMVYÉ SPÉCIAL
DORINE BESSON

LOUVAIN (BEL) – Elle n'a pas encore la médaille autour du cou que déjà, dans les coursives de la place Ladeuzeplein, au pied de la majestueuse bibliothèque universitaire au style néo-renaissance, b-girl Syssy, rayonnante, partage son bonheur en visio avec sa maman, resté à Saint-Étienne. Quelques minutes plus tôt, la Française de 16 ans s'est offert la toute première médaille internationale tricolore (du bronze) sur un Championnat du monde officiel.

« Ça montre que tous mes efforts ont payé, je vais continuer de travailler », assure b-girl Syssy, 9e mondiale avant ce week-end belge qui compte pour la qualification aux JO de Paris 2024. Un podium prometteur qui frappe un [illegible] coup dans la hiérarchie mondiale. Championne de France cette année, Sya Dembélé a explosé à l'international ces derniers mois, depuis sa toute première compétition fédérale, en novembre 2022 (27e aux Championnats d'Europe).

> "On le lui a dit, le prochain plafond, c'est une médaille d'or olympique"
> B-BOY SALIM, L'UN DE SES COACHES

Déjà, à Almerta, en Espagne, en remportant le bronze européen en mai dernier, elle semblait surprise de sa performance. Et puis il y eut deux tops 4 lors de Coupes du monde. À Louvain, hier, celle qui parcourt les bonnes internationaux avec son crew Melting Force depuis ses 9 ans, est devenue une solide numéro 1 française, b-girl Cartoca, l'autre bleue engagée, s'étant arrêtée au top 16.

Stéphane Kerrad/L'Équipe

Sya Dembélé, alias b-girl Sissy, lors de sa demi-finale perdue de justesse face à la Lituanienne Nicka, future championne du monde.

« Syssy casse les plafonds à chaque fois, apprécie b-boy Salim, un de ses coaches. On le lui a dit, le prochain plafond, c'est une médaille d'or olympique. Sorrir la Chinoise en quarts (Qingyi Liu, dite 671, vice-championne du monde 2022 et n° 3 mondiale) prouve qu'elle a le niveau pour battre les meilleures. Elle a dû bloqué quelque chose, autant dans ses résultats que dans la compréhension de sa danse, dans son style. Elle s'est trouvée. On sent qu'elle a une maturité dominante alors qu'elle n'a que 16 ans. C'est magique. »

Battue seulement lors d'une demie serrée par la Lituanienne Nicka, future championne du monde, elle a dominé pour la troisième place l'expérimentée ukrainienne Kate. Forcément, les yeux se tournent vers Paris 2024, même si elle n'a pas encore décroché son billet, contrairement à b-boy Dany Dann, absent à Louvain. *« L'objectif de Paris, ça me booste,* promet b-girl Syssy. *J'ai envie de prendre la médaille d'or. Chaque compétition, c'est une étape de plus dans ma progression pour être prête à 100 % aux Jeux, peut-être. »*

Avant ça, la pépite bleue participera au prestigieux Red Bull BC One, Championnat du monde officiel du milieu, le 21 octobre, à Roland-Garros, à Paris, où les invitations sont rares. Une autre preuve que la jeune Stéphanoise s'invite tranquillement dans le paysage mondial du break.

EN BRÈVES OMNISPORTS

ATHLÉTISME

Un Gletty record

Frédéric Pierrat/L'Équipe

DECASTAR Très beau week-end à Talence pour le champion de France du décathlon Makenson Gletty (24 ans), vainqueur hier du Decastar avec 8 443 points, nouveau record personnel (contre 8 279 points réussis à Albi en juillet). Il n'est qu'à 17 points des minima olympiques pour Paris mais en marque de précieux au ranking, autre mode de qualification pour les Jeux Olympiques, et devient le sixième performeur français de l'histoire. Gletty a devancé l'Allemand Manuel Eitel (8 193 points) et le Grenadien Lindon Victor (7 980 points), récent médaillé de bronze des Mondiaux à Budapest. Après une très bonne première journée, samedi, Gletty a réussi hier 14"01 au 110 m haies, 41,67 m au disque, 5,07 m à la perche (record personnel), 59,77 m au javelot et enfin 4'27"46 sur 1 500 m (record personnel).

Par ailleurs, la Néerlandaise Emma Oosterwegel a remporté l'heptathlon avec 6 495 points, devant la Suissesse Annik Kälin (6 390 points) et l'Américaine Taliyah Brooks (6 181 points). S. K.

BASKET

Monaco corrige Chalon

BETCLIC ÉLITE Il n'y a pas eu de suspense hier au Colisée de Chalon-sur-Saône. Tranchant de bout en bout, Monaco s'est imposé avec la manière face aux Chalonnais (68-104). Bien plus à l'aise que lors de leur périple à Limoges le week-end dernier (victoire 59-72), les Monégasques ont rapidement pris les commandes du match. Grâce à un Jaron Blossomgame étincelant (17 points), ils possédaient un matelas confortable à la pause (50-36). Au retour des vestiaires, les champions de France n'ont jamais relâché leur étreinte, infligeant un cinglant 54-32 à leurs hôtes.

TRÈS COURT

CYCLISME
HIRSCHI, ROI DU LUXEMBOURG
Le grimpeur suisse de l'équipe UAE-Emirates, Marc Hirschi, leader depuis la veille, a conservé trois secondes d'avance sur son coéquipier américain Brandon McNulty et cinq sur l'Irlandais Ben Healy (EF-Education) pour remporter le Tour du Luxembourg. La dernière étape a été remportée par le grimpeur norvégien Tobias Johannessen (Uno-X).

BMX
TRIPLÉ BLEU
Après le podium 100 % tricolore aux Mondiaux de Glasgow, le mois dernier, les Français ont réitéré hier lors de la sixième manche de la Coupe du monde de BMX, organisée à Santiago (Vaucluse). Joris Daudet s'est adjugé la victoire devant Sylvain André et Jérôme Ferreira.

RETROUVEZ TOUS LES RÉSULTATS PAGE 39

TIR

Coup double pour Guerrero

Médaillé de bronze aux Championnats d'Europe de fosse olympique (plateaux), hier, à Osijek (Croatie), le Français Sébastien Guerrero, 34 ans, a décroché un quota pour les JO de Paris. Dans cette finale à six, avec trois Italiens (l'Italie a déjà ses deux quotas) et le Croate Giovanni Cernogoraz (nouveau champion d'Europe), déjà qualifié, le billet en jeu ne pouvait échapper à l'un des deux Français en lice, Clément Bourgue (6e) et Guerrero. En qualifs, ce dernier a égalé le record du monde, réalisant un sans-faute (125/125). *« Incroyable,* réagissait Guerrero. *Il y a un monde entre 124 et 125. Et, en plus, une médaille et ce quota pour la France, les objectifs sont atteints. »* En 2020, le tireur avait échoué de peu à décrocher le quota pour les JO de Tokyo. J.-C. B.

Frédéric Pierrat/L'Équipe

HANDBALL

Le PSG et Montpellier enchaînent

LIQUI MOLY STARLIGUE Les deux premiers de la saison passée ont remporté hier leur troisième victoire en autant de journées et restent coleaders en compagnie de Nantes et de Nîmes. Le PSG a eu besoin d'une mi-temps pour prendre la mesure de son voisin Créteil à Coubertin (35-27). Menés à la pause (14-17), les champions de France se sont ensuite réveillés autour de leur gardien Jannick Green (17 arrêts à 41 %) et du shooteur Elohim Prandi (7 buts). Revenu frustré de son déplacement de Ligue des champions à Veszprem (défaite 33-31 après avoir mené de trois buts), Montpellier a bien tenu son rang à Limoges (30-36). Vite menés 3-7, les Limougeauds sont revenus à hauteur en fin de première période (14-14, 29e ; 15-15 à la pause) avant de craquer en seconde période.

adem
Décathlon - Heptathlon
DÉCASTAR les dieux du stade

TÉLÉVISION 04

TÉLÉVISION

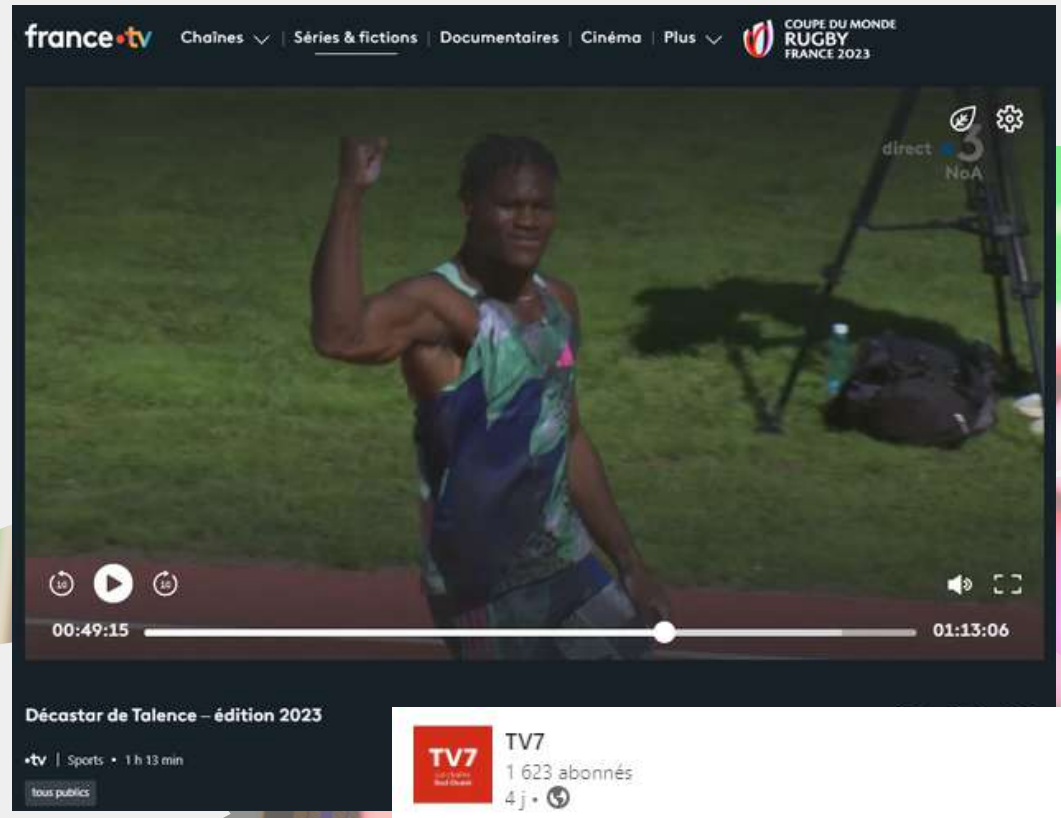

FRANCE TV

DIFFUSION DIMANCHE 24 SEPTEMBRE

•3 nouvelle aquitaine

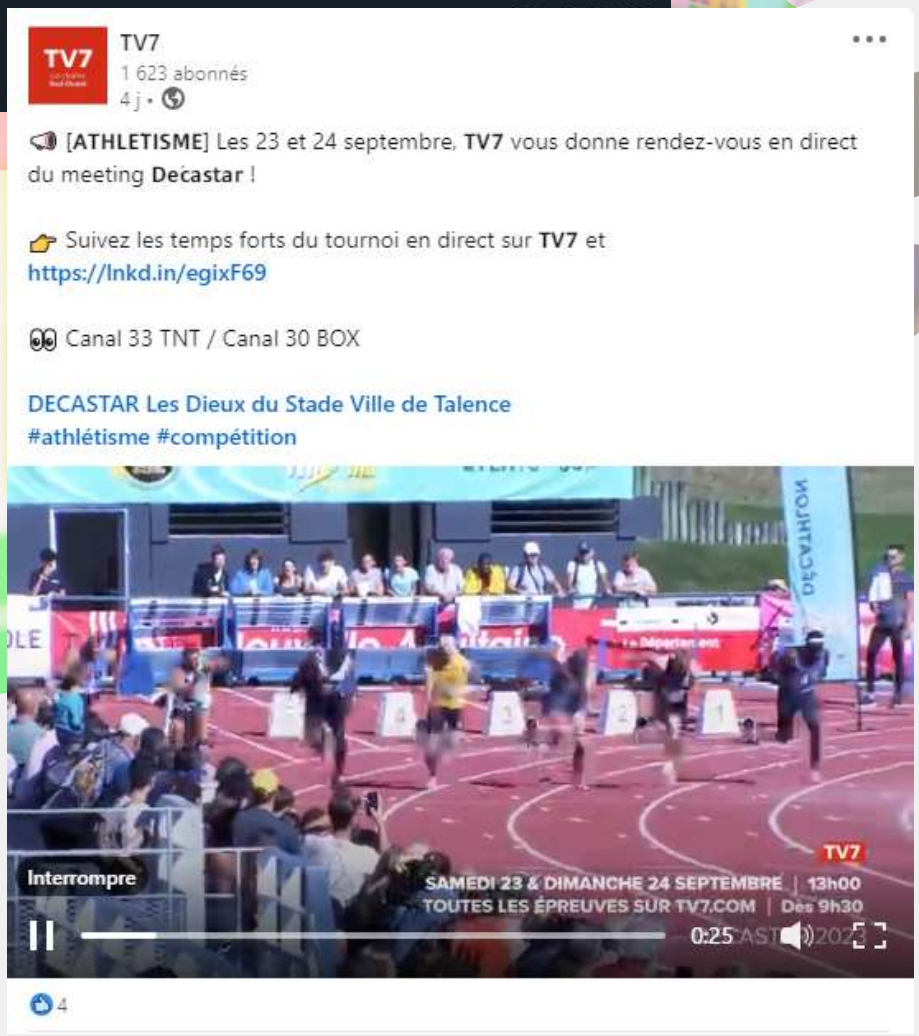

TV7

DIFFUSION TOUT LE WEEK-END DU DÉCASTAR

TV7

adem Décathlon - Heptathlon

DÉCASTAR les dieux du stade

TÉLÉVISION

La chaîne TV7 : 19h Sports

En direct • Tout le sport

Lundi | Le Grand Débrief | Mardi | Sports collectifs | Mercredi | Sport au féminin | Jeudi | Sports amateurs | Vendredi | À l'Affiche

19h Sports | Athlétisme J-2 avant le top départ du Décastar

Jeudi 21 septembre 2023

TV7

19H SPORT

TV7

adem
Décathlon - Heptathlon

DÉCASTAR
les dieux du stade

RADIOS 05

adem
Décathlon - Heptathlon
DÉCASTAR
les dieux du stade

RADIOS

EXTRAIT D'ANTENNE NOSTALGIE

- **N°1**

"Direction Talence où se déroule ce week-end le Décastar avec Nostalgie. L'association organisatrice, l'ADEM, attend 15000 spectateurs au stade Pierre Paul Bernard samedi et dimanche pour ce grand meeting d'athlétisme des épreuves de décathlon et d'heptathlon . Et une épreuve a du succès auprès du public, c'est le saut à la perche.

On est un des seuls meetings, voire le seul meeting dans le monde qui ouvre la piste d'athlétisme au public. Le public peut s'avancer et s'asseoir quasiment sous le sautoir. Donc on se rend compte un petit peu que cette épreuve est très technique et spectaculaire, parce que quand on voit des athlètes sauter entre cinq et six mètres, forcément c'est spectaculaire. Donc j'ai envie de dire que c'est quelque chose que le public attend, c'est pour ça qu'on a peut-être plus de spectateurs le dimanche.

Xavier De Cartin, le vice-président de l'ADEM."

- **N°2**

"Le sport toujours avec un grand meeting d'athlétisme qui se prépare à Talence dans le stade Pierre Paul Bernard. Ce sera ce week-end et ce sera le Décastar, un meeting international d'épreuves combinées de décathlon et d'heptathlon. Pour Xavier de Cartin, vice-président de l'ADEM, association organisatrice de cet événement, le Décastar est un véritable tremplin vers les Jeux Olympiques 2024 :

Les athlètes ont 18 mois avant le début des Jeux Olympiques pour faire les minima. Certains les ont déjà déjà réalisés dans les différents meetings, certains les ont réalisés à Budapest pour les championnats du monde. Donc, cette année encore, il y'en a beaucoup qui vont venir dans l'espoir de réaliser les minimas pour les Jeux Olympiques. On parle des minima avec un score à atteindre et on parle aussi du ranking. C'est un mécanisme qui non seulement, prends en compte les points réalisés lors du meeting, mais aussi le niveau du meeting, hors, le Decastar est classé à la plus haute marche des meeting dans le monde. Seul les Jeux Olympiques et les championnats du monde rapportent plus de points. Donc le Décastar rapporte autant de points qu'un championnat d'Europe et ça donne encore plus d'intérêt pour venir faire les minima pour l'année prochaine.

Et ce Decastar 2023 auquel est associé Nostalgie sera marqué par la présence du canadien Pierce Lepage le champion du monde en titre du décathlon le mois dernier à Budapest. Il ne prendra pas par à la compétition en revanche il va venir soutenir sa compatriote Georgia Ellenwood qui va participer à l'Heptathlon ce week-end à Talence."

RADIOS

N°3

“Ce week-end, c’était fabuleux, un temps exceptionnel, une ambiance hors du commun, des records à tout va, des athlètes en grande forme, un public déchaîné, c’est ça, le Décastar. Nostalgie était avec vous au stade Pierre Paul Bernard pour vivre cet événement, merci à toute l’organisation du Décastar, merci au public pour votre confiance, si vous le voulez bien on remet ça en 2024 !“

EXTRAIT D‘ANTENNE NRJ

“Un grand meeting d’athlétisme se prépare à Talence, au stade Pierre Paul Bernard c’est le Décastar, un meeting international d’épreuves combinées, décathlon et heptathlon. Théo Peyratou est étudiant en alternance. C’est lui qui doit assurer sur les réseaux sociaux, notamment la communication de l’événement.

C’est une fierté de pouvoir offrir un évènement international au public local, particulièrement aux talençais mais aussi à la métropole. C’est une fierté aussi de s’inscrire sur la route de Paris 2024, parce que notre événement est classé au plus au niveau des meetings internationaux d’épreuves combinées. Et par conséquent, les athlètes qui vont participer, auront cette envie de se qualifier pour les Jeux Olympiques, que ce soit avec les minima ou grâce à notre ranking qui permet d’inscrire un certain nombre de points en fonctions des performances et qui leur permettra de se hisser au plus haut.

Et le Décastar, c’est demain et dimanche à Talence.”

SPOT PUBLICITAIRE NOSTALGIE, NRJ, CHERIE FM :

Le 23 et 24 septembre c’est la nouvelle édition du Décastar de Talence. Venez encourager les athlètes internationaux du décathlon et de l’heptathlon sur la piste du stade Pierre Paul Bernard. Le Décastar de Talence, l’événement sportif à ne pas manquer, le 23 et 24 septembre. Infos et Billetterie sur l’appli mobile decastar et decastar.fr

Nostalgie présente la nouvelle édition Décastar de Talence, la compétition sportive incontournable de la rentrée. Rendez vous le 23 et 24 septembre avec les athlètes internationaux du décathlon et de l’heptathlon sur la piste du stade Pierre Paul Bernard. Le Décastar de Talence, le 23 et 24 septembre avec Nostalgie. Infos et Billetterie sur l’appli mobile decastar et decastar.fr

PRESSE INTERNET 06

FRANCE

adem
Décathlon - Heptathlon

DÉCASTAR
les dieux du stade

PRESSE INTERNET
FRANCE

AQUITAINE ONLINE

19 SEPTEMBRE 2023

BORDEAUX : LE DÉCASTAR RASSEMBLE LES DIEUX DU STADE À TALENCE

PAR VALÉRIE DUBARC - 19 SEP 2023 - LECTURES : 3586

Les dieux du stade sont à Talence (33) pour une nouvelle édition du meeting international d'épreuves combinées. Le Décastar, ce meeting d'athlétisme, créé en 1976 est devenu une étape incontournable pour les meilleurs athlètes de la discipline.

Le Décastar est une compétition annuelle de décathlon se tenant au stade de Thouars de Talence en Gironde. Il clôturera en beauté la saison du « World Athletics Combined Events Tour 2023 ». En cette année pré-Olympique, le DECASTAR, doté d'un ranking équivalent aux grands championnats continentaux, offrira une magnifique opportunité aux athlètes de se qualifier pour les jeux de Paris 2024.

Index de l'article

Bordeaux : le Décastar rassemble les dieux du stade à Talence

Programme du Decastar Talence

Toutes les pages

Le DECASTAR 2023 aura lieu les 23 & 24 septembre sur le stade Pierre-Paul Bernard du parc des sports et des loisirs de Thouars à TALENCE (Gironde)

le Développement des Epreuves Combinées et du Meeting de Talence (ADEM). La première édition s'est déroulée en 1976 mais l'épreuve ne prendra sa cadence annuelle qu'en 1986.

Pendant les deux jours de chaque année des épreuves sont organisées pour les jeunes. C'est l'occasion pour ceux-ci de côtoyer les plus grands champions, de concourir devant un public nombreux et enthousiaste. L'occasion de débuter peut-être une carrière de champion !

Le Décastar au Patrimoine Mondial de l'Athlétisme

Le meeting de Talence a été récompensé vendredi 10 mai 2019 à Yokohama à l'occasion des Championnats du Monde de Relais par la Fédération Internationale d'Athlétisme avec une plaque « héritage » du Patrimoine Mondial d'Athlétisme, catégorie Compétition, aux côtés de l'Hypomeeting Götzis. Ces plaques récompensent des compétitions, lieux ou athlètes ayant marqué l'histoire de l'athlétisme.

Lindon VICTOR, médaillé aux mondiaux 2023 de Budapest, vainqueur du Décastar 2022, sera présent pour défendre son titre !

Le compte à rebours est lancé pour l'édition 2023 du prestigieux Decastar, épreuve internationale de décathlon et heptathlon. Organisé par l'ADEM et faisant partie du circuit World Athletics d'épreuves combinées, le Decastar est classé par la fédération internationale au même niveau que les Championnats continentaux, créant ainsi une opportunité pour les athlètes de décrocher leur qualification pour Paris 2024. Cette classification provoque, à moins d'un an des Jeux Olympiques, un engouement sans précédent de la part des meilleurs athlètes mondiaux (+8000 pts pour les hommes et +6000 pts pour les femmes).

Le plateau accueillera :

- Chez les hommes, en plus du médaillé de Bronze aux mondiaux 2023 de Budapest VICTOR LINDON, 16 athlètes affichent une performance personnelle dépassant les 8000 points.
- Chez les femme, l'édition 2023 du Décastar de Talence présentera un plateau de très haut niveau avec, pour l'heptathlon, 17 athlètes dont le record personnel est au-dessus de 6000 points.

Le stade Pierre Paul Bernard de Talence accueillera ainsi non seulement les athlètes d'élite, mais aussi une foule passionnée de 15 000 spectateurs sur les deux jours de compétition. Cet événement majeur attire l'attention du monde entier, mettant en lumière le talent et l'engagement exceptionnels des participants.

Le Decastar 2023 promet d'être un festival sportif mémorable, mariant compétition de haut niveau, camaraderie internationale et moments d'exploits inoubliables. Ne manquez pas cette opportunité de
vivre la passion de l'athlétisme dans toute sa splendeur lors de cet événement !

Théâtre d'inoubliables moments

Le DÉCASTAR, meeting international d'Epreuves Combinées, accueille chaque année, sur le stade Pierre Paul Bernard de Talence, les meilleurs athlètes mondiaux de la discipline. Crée en 1976, il devient en 1991 le « Décastar, les Dieux du Stade ». En 1998 il est inscrit au challenge mondial des Epreuves Combinées, il en est la dernière étape. C'est après Talence que le classement final est établi, récompensant les 8 meilleurs du Décathlon et de l'Heptathlon.

1976 : première édition avec participation de Guy Drut, récent champion olympique du 110 m haies. Venu relever un défi sur un décathlon, il termine 5ème et établit le record du stade du 110 m haies, jamais égalé à ce jour.

Fin des années 80, début des années 90 : 5 victoires de Christian Plaziat, n°1 mondial en 1987, 1988, 1989, multiple Champion, Recordman de France et Champion d'Europe à Split en 1990.

1992 : Le record du monde est battu par l'américain Dan O'Brien, triple Champion du Monde et Champion Olympique à Atlanta.

1994 : Venue de l'allemande Heike Dreschler, spécialiste du saut en longueur, qui réalise la meilleure performance mondiale de l'année.

1996 : 20ème anniversaire du Décastar, avec la participation de Jean Galfione, Champion Olympique à Atlanta. Il réalise la meilleure performance mondiale au saut à la perche dans un décathlon.

1999 : Eunice Barber, Championne du Monde à Séoul, remporte le Challenge Mondial IAAF, après une victoire très disputée au Décastar. Tomas Dvorak, alors Recordman mondial, remporte la victoire au décathlon.

2002 : Roman Sebrle, nouveau recordman du monde (dans les pas de Dan O'Brien et de Tomas Dvorak) et récent Champion d'Europe à Munich, vient à Talence afin de consolider sa place de leader mondial. Mais c'est Tom Pappas qui l'emporte et lui ravit du même coup la 1ère place au Challenge IAAF.

2004 : Officialisation du 1er décathlon féminin remporté par Marie Collonvillé qui devient la première championne du monde de cette discipline. Chez les hommes, le podium des jeux olympiques est confirmé avec Roman Sebrle, Bryan Clay et Dimitry Karpov.

2005 : Retour d'Eunice Barber, récente Vice-Championne du monde. Malgré une blessure, elle remporte l'heptathlon. Roman Sebrle, toujours recordman du monde, remporte le décathlon. Il termine premier au Challenge Mondial IAAF, détrônant Bryan Clay, absent pour cause de blessure.

2006 : Le Décastar fête ses 30 ans. Ladji Doucouré est le parrain de cette édition. Plateau exceptionnel mais aussi présence des grandes légendes des épreuves combinées tels que Christian Plaziat, Alain Blondel, Heike Dreschler. Pour marquer cet anniversaire, un livre-souvenir est publié.

2007 : Après les Championnats du Monde d'Osaka, le jeune biélorusse Andrei Krauchanka, âgé de 21 ans réalise une superbe prestation et remporte l'épreuve.

2008 : Après les J.O. de Pékin, Talence accueille la quasi-totalité des médaillés olympiques. Andrei Krauchanka, médaillé d'argent, remporte pour la 2ème année consécutive le Décastar. L'américaine, Hyléas Fountain remporte l'heptathlon.

2009 : Après les championnats du Monde de Berlin, Talence reçoit à nouveau les grands noms des épreuves combinées. La Championne Olympique Nataliya Dobrynska et Oleksyi Kasyanov remportent respectivement l'heptathlon et le décathlon.

2010 : Pour la première fois, les cubains sont à Talence et ne ratent pas leur entrée. Leonel Suarez s'impose dans le Décathlon tandis que Tatyana Chernova remporte l'heptathlon. Romain Barras, Champion d'Europe à Barcelone, termine 3ème et remporte le Challenge Mondial IAAF.

2011 : Première victoire belge. Hans Van Alphen remporte le décathlon, bat le record de Belgique, et réalise les minima pour les J.O. de Londres. Chez les femmes, Tatyana Chernova gagne pour la deuxième année consécutive.

2012 : Après les JO de Londres, Hans Van Alphen remporte l'épreuve et se classe premier au Challenge Mondial. La tchèque Barbora Spotakova, double championne

2014 : Ppar une météo clémente et devant un public toujours aussi nombreux, Carolin Schafer (6383 pts) et le hollandais Mikk Pahapill (8077 pts) s'imposent. Benjamin Compaoré (triple sauteur) inscrit pour cette édition se retire dès le 1er jour à cause d'une blessure lors de son échauffement. La victoire du décathlon se dessine lors des deux dernières épreuves quand Pahapill dépasse sur le fil Oleksiy Kasyanov qui se console en devenant après cette dernière épreuve le lauréat du « IAAF COMBINED EVENTS CHALLENGE 2014 »

2015 : Bien que les records de points n'aient pas été battus, cette 39ème édition restera dans les annales comme un cru de très belle teneur. La preuve, il a fallu attendre l'ultime épreuve de demi-fond pour désigner le vainqueur aussi bien au décathlon qu'à l'heptathlon. C'est assez rare pour être souligné. L'Ukrainien KASYANOV, qui menait les débats depuis le samedi matin a coincé au javelot (46.98 m), et laissé l'opportunité au Sud-Africain Willem COERTZEN de remporter cette édition lors du 1500 m qu'il courut avec sérénité pour s'octroyer un succès plein d'opportunisme. (8187pts). Chez les filles, la Hongroise Gyorgyi ZSIVOCZKY-FARKAS, L'Ukrainienne Anastasya MOKHNUYK et la Néerlandaise Nadine VISSER (respectivement 6ème, 7ème et 8ème aux derniers mondiaux de Pékin) ont dû attendre le 800 m pour s'expliquer. La native de Budapest FARKAS en battant son record personnel sur 800 m raflait la mise avec un total de 6306 pts.

2016 : Le Décastar fête ses 40 ans. Avec Guy **DRUT**, invité d'honneur et quelques anciens athlètes, l'édition est placée sous le signe du sport, de la fête et du souvenir. Très beau duel chez les athlètes, il faut attendre la fin de la dernière épreuve, aussi bien chez les hommes que chez les femmes pour connaître le vainqueur. Oleksiy **KASYANOV** termine premier après une lutte acharnée avec le jeune Canadien Pierce **LEPAGE** en tête depuis le début de la compétition. Chez les femmes, victoire de Nadine **BROERSEN** après un superbe duel avec la cubaine Yorgelis **RODRIGUEZ** (4 points d'écart).

adem
Décathlon - Heptathlon

DÉCASTAR
les dieux du stade

PRESSE INTERNET
FRANCE

SUD OUEST

23 SEPTEMBRE 2023

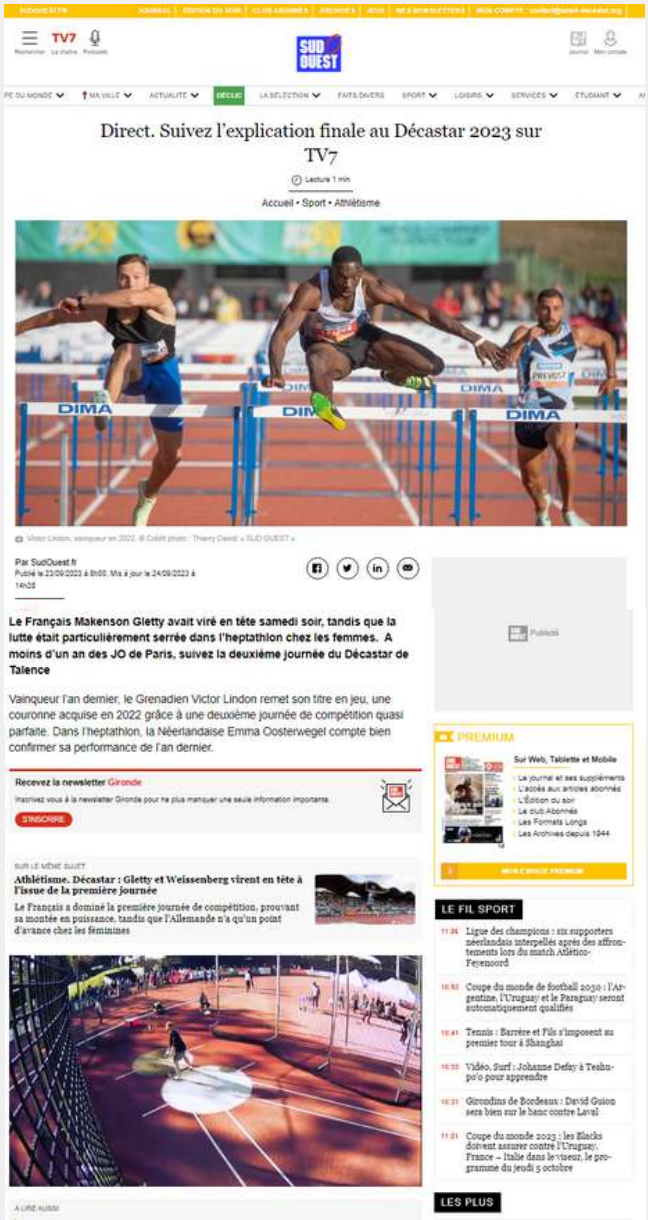

Direct. Suivez l'explication finale au Décastar 2023 sur TV7

Lecture 1 min

Accueil • Sport • Athlétisme

Par SudOuest.fr

Publié le 23/09/2023 à 8h00. Mis à jour le 24/09/2023 à 14h28

Le Français Makenson Gletty avait viré en tête samedi soir, tandis que la lutte était particulièrement serrée dans l'heptathlon chez les femmes. A moins d'un an des JO de Paris, suivez la deuxième journée du Décastar de Talence

Vainqueur l'an dernier, le Grenadien Victor Lindon remet son titre en jeu, une couronne acquise en 2022 grâce à une deuxième journée de compétition quasi parfaite. Dans l'heptathlon, la Néerlandaise Emma Oosterwegel compte bien confirmer sa performance de l'an dernier.

Recevez la newsletter Gironde

Inscrivez-vous à la newsletter Gironde pour ne plus manquer une seule information importante.

S'INSCRIRE

SUR LE MÊME SUJET

Athlétisme. Décastar : Gletty et Weissenberg virent en tête à l'issue de la première journée

Le Français a dominé la première journée de compétition, prouvant sa montée en puissance, tandis que l'Allemande n'a qu'un point d'avance chez les féminines

PREMIUM

Sur Web, Tablette et Mobile

- Le journal et ses suppléments
- L'accès aux articles abonnés
- L'Edition du soir
- Le club Abonnés
- Les Formats Longs
- Les Archives depuis 1944

LE FIL SPORT

11:26 Ligue des champions : six supporters néerlandais interpellés après des affrontements lors du match Atlético-Feyenoord

10:53 Coupe du monde de football 2030 : l'Argentine, l'Uruguay et le Paraguay seront automatiquement qualifiés

10:41 Tennis : Barrère et Fils s'imposent au premier tour à Shanghai

10:35 Vidéo. Surf : Johanne Defay à Teahupo'o pour apprendre

10:31 Girondins de Bordeaux : David Guion sera bien sur le banc contre Laval

11:21 Coupe du monde 2023 : les Blacks doivent assurer contre l'Uruguay, France – Italie dans le rideau, le programme du jeudi 5 octobre

LES PLUS

A LIRE AUSSI

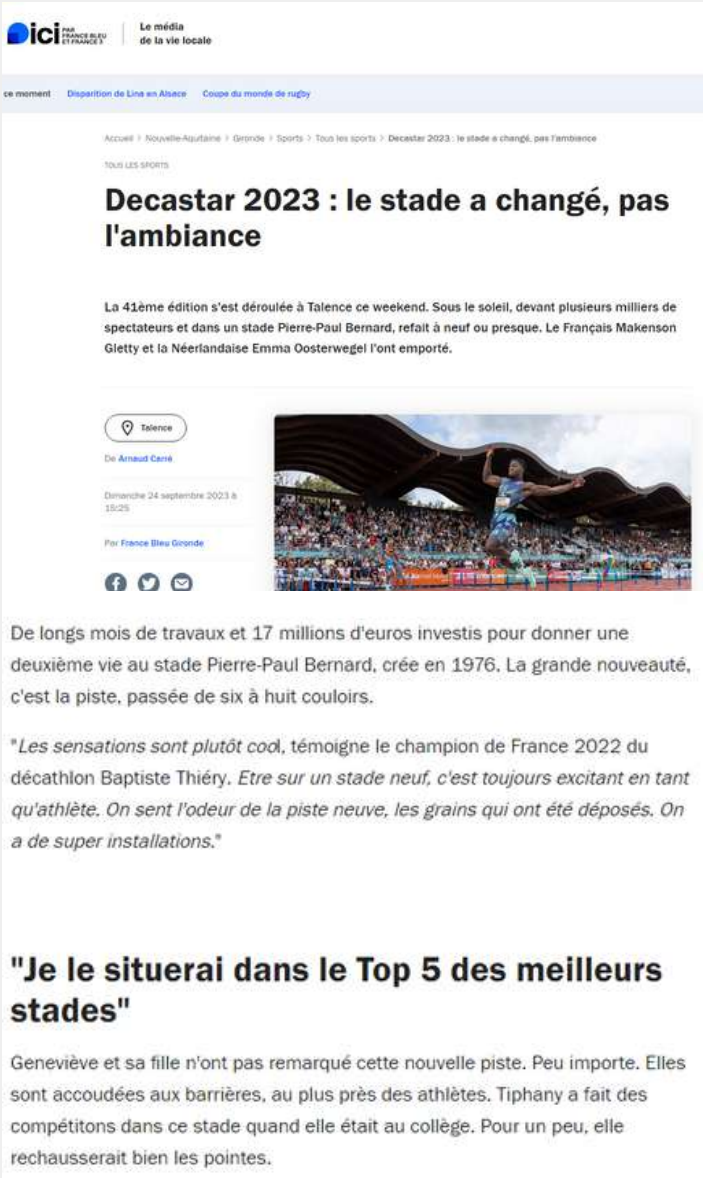

ici par France Bleu et France 3 — Le média de la vie locale

ce moment: Disparition de Lina en Alsace | Coupe du monde de rugby

Accueil > Nouvelle-Aquitaine > Gironde > Sports > Tous les sports > Decastar 2023 : le stade a changé, pas l'ambiance

TOUS LES SPORTS

Decastar 2023 : le stade a changé, pas l'ambiance

La 41ème édition s'est déroulée à Talence ce weekend. Sous le soleil, devant plusieurs milliers de spectateurs et dans un stade Pierre-Paul Bernard, refait à neuf ou presque. Le Français Makenson Gletty et la Néerlandaise Emma Oosterwegel l'ont emporté.

Talence

De Arnaud Cerré

Dimanche 24 septembre 2023 à 15:25

Par France Bleu Gironde

De longs mois de travaux et 17 millions d'euros investis pour donner une deuxième vie au stade Pierre-Paul Bernard, crée en 1976. La grande nouveauté, c'est la piste, passée de six à huit couloirs.

"*Les sensations sont plutôt cool*, témoigne le champion de France 2022 du décathlon Baptiste Thiéry. *Etre sur un stade neuf, c'est toujours excitant en tant qu'athlète. On sent l'odeur de la piste neuve, les grains qui ont été déposés. On a de super installations.*"

"Je le situerai dans le Top 5 des meilleurs stades"

Geneviève et sa fille n'ont pas remarqué cette nouvelle piste. Peu importe. Elles sont accoudées aux barrières, au plus près des athlètes. Tiphany a fait des compétitons dans ce stade quand elle était au collège. Pour un peu, elle rechausserait bien les pointes.

FRANCE BLEU

24 SEPTEMBRE 2023

adem Décathlon - Heptathlon

DÉCASTAR les dieux du stade

PRESSE INTERNET
FRANCE

SPORT TV

23 SEPTEMBRE 2023

SPORT TV

ACCUEIL · AGENDA TV · ACTUALITÉS · DROITS TV · SPORT À LA TV · CHAÎNES TV · STREAMING

ATHLÉTISME

Décastar 2023 (TV/Streaming) Sur quelles chaines et à quelle heure suivre le meeting international ?

par Franck 23 septembre 2023

CANAL+ 25€55/MOIS VOIR
CANAL+ SPORT 34€55/MOIS VOIR
RMC SPORT 15€/MOIS VOIR
RMC SPORT 20€/MOIS VOIR
LE PASS 12.99€/MOIS VOIR
molotov 2.99€/MOIS VOIR

Longueur, poids, hauteur, disque, perche, javelot... Le Décastar est un meeting international d'épreuves combinées qui accueille chaque année, au stade Pierre Paul Bernard à Talence, les meilleurs athlètes mondiaux de la discipline. Quelques-uns des meilleurs décathloniens et heptathloniennes de la planète se retrouvent pour ce Décastar, qui clôturera la saison athlétique des épreuves multiples.

Sur quelles chaînes et à quelle heure suivre le Décastar 2023 ?

Sur quelles chaines TV suivre le Décastar 2023 ?

Le Décastar est à suivre en direct dès 12h00 samedi 23 et dimanche 24 septembre sur TV7, chaîne régionale d'information et de découverte du groupe Sud Ouest

Le Décastar 2023 est à suivre en direct ce dimanche 24 septembre sur France 3 NoA. Découvrez les rendez-vous à venir :

- 17h05 : Résumé commenté en direct des épreuves de l'Heptathlon (femmes) du week-end
- 17h20 : course des 800 m Heptathlon en direct
- 17h30 : Résumé commenté en direct des épreuves de Décathlon (hommes) du week-end
- 18h00 : course des 1500m Decathlon en direct

Aux commentaires de la compétition, Benoit Durand et Victor Gascouat en bord de piste.

Comment regarder le Décastar 2023 en Streaming ?

Le Décastar 2023 est également à suivre en streaming et en direct ou en replay sur na.france3.fr et france.tv

Le Décastar est à suivre en direct dès 09h00 samedi 23 et dimanche 24 septembre sur TV7.com.

SPORT MAG

25 SEPTEMBRE 2023

SPORTMAG · Rechercher...

ACCUEIL · ACTU 8 · SPORT 8 · RÉGION 8 · MAGAZINE 8 · SPORTMAG TV · CONTACT

Athlétisme : Makenson Gletty enflamme le Décastar… mais manque les minima

par Séverine Bouquet — 25 septembre 2023

dans ATHLETISME, GIRONDE, NOUVELLE-AQUITAINE

AA 0

Ivan Sport

Vainqueur du Décastar, le Français échoue de peu à sa quête des minima pour les Jeux olympiques. Il lui a manqué seulement 17 points.

Une victoire au goût amère. Si Makenson Gletty a dominé les épreuves du Décastar à Talence ce week-end dernier, le Français n'est pas parvenu à réaliser les minimas pour les Jeux de Paris. Lauréate l'an passé, la Néerlandaise Emma Oosterwegel est parvenue à récidiver chez les femmes.

Sixième performeur français de l'histoire

En totalisant 8443 points au bout des dix épreuves, le tricolore de 24 ans loupe les minima olympiques pour 17 points. *"Je ressens une petite déception. Mais ma performance est aussi encourageante pour les années futures. Je suis quand même très content de ma réussite durant ce week-end. Gagner à Talence le Décastar, ce n'est pas rien"*, appuie-t-il. Mais le pensionnaire du Nice Côte d'Azur Athlétisme n'a pas à rougir de ses performances. Le décathlonien pulvérise quatre de ses records personnels (poids, 400 m, saut à la perche, 1500 m) et réalise ainsi le meilleur décathlon de sa carrière avec 8443 points contre 8279 points à Albi lors des championnats de France. Il devient par la même occasion le sixième performeur national de tous les temps.

Dauphin l'an passé, l'Allemand Manuel Eitel reste accroché une fois de plus sur la deuxième marche du podium. Le médaillé de bronze des championnats du monde de Budapest, Lindon Victor complète le podium de cette édition, juste devant Baptiste Thiery.

Coup double pour la Néerlandaise

Du côté de l'heptathlon, c'est Emma Oosterwegel qui s'est imposée pour la deuxième fois consécutive avec 6495 points. Autant dire que Talence lui réussit bien. Car en parallèle, la médaillée de bronze aux Jeux de Tokyo obtient les minima qualificatifs pour les Jeux Olympiques de Paris. *"C'est le carton plein*, se félicite-t-elle. *J'espère maintenant faire de mon mieux pour être prête l'an prochain"*. Les Françaises Célia Perron, Léonie Cambours et Auriana Lazraq-Khlass terminent respectivement 13, 14 et 15e de la compétition.

LANA

21 SEPTEMBRE 2023

La LANA au Décastar ce week-end

21 Sep 2023 | Divers | 0

LIGUE NOUVELLE-AQUITAINE ATHLETISME · DÉCASTAR les dieux du stade · CIRCUIT DES MEETINGS

Ce week-end du 23 et 24 Septembre à lieu comme chaque année le Décastar à Talence au Stade Pierre Paul Bernard. Cette année, la célèbre compétition d'Epreuves Combinées rassemble un très beau plateau d'athlètes internationaux, de très belles performances sont attendues !

En plus des épreuves principales, des épreuves annexes sont organisées notamment le Dynamic New Athletics en partenariat avec la LANA. Afin de rentrer dans les nouveautés proposées par European Athletics, ce seront 6 équipes composées de 5 à 6 athlètes féminins et masculins des catégories cadets et juniors qui s'affronteront sur plusieurs épreuves : 100 F et M, 100H, 110H, Longueur F et M, javelot F et M et le relais poursuite mixte (800m M, 600m F, 400m M, 200m F).

L'importance étant de créer un réel esprit d'équipe, chaque équipe va tenter d'obtenir le plus de points possible. Il s'agit de stratégie et d'une tactique d'équipe.

Ce seront donc cette année 6 équipes qui s'affronteront lors de ces épreuves annexes : l'ADEM, le Comité 64 présentera 2 équipes complètes, le Comité 16 présentera une équipe, le Comité 33 sera associé au Comité 47 et le Comité 23 sera associé au Comité 64.

adem Décathlon - Heptathlon · DÉCASTAR les dieux du stade

PRESSE INTERNET
FRANCE

BORDEAUX GAZETTE

22 SEPTEMBRE 2023

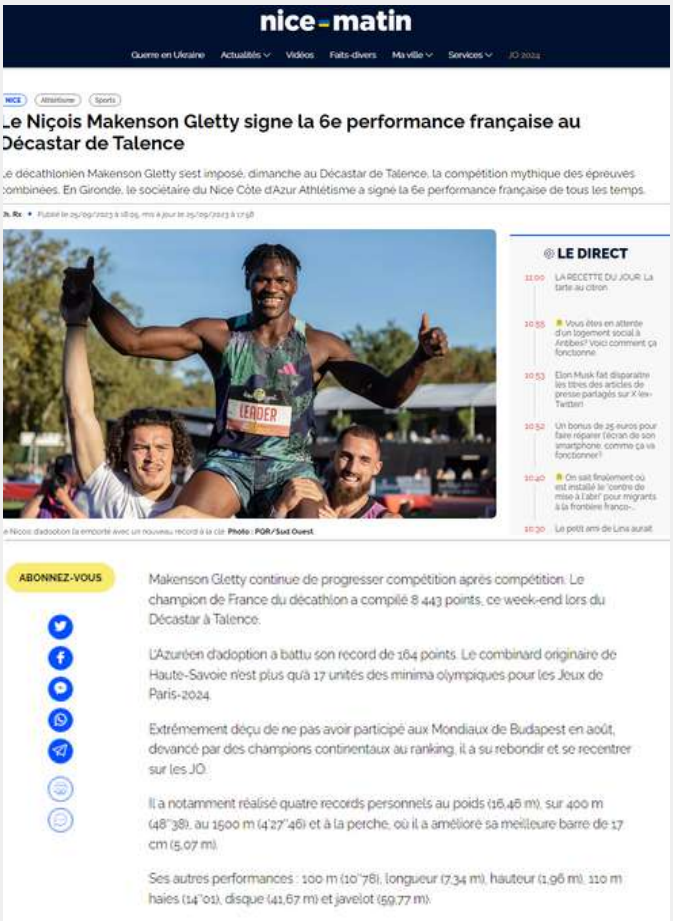

nice-matin

Guerre en Ukraine Actualités Vidéos Faits-divers Ma ville Services JO 2024

NICE Athlétisme Sports

Le Niçois Makenson Gletty signe la 6e performance française au Décastar de Talence

Le décathlonien Makenson Gletty s'est imposé, dimanche au Décastar de Talence, la compétition mythique des épreuves combinées. En Gironde, le sociétaire du Nice Côte d'Azur Athlétisme a signé la 6e performance française de tous les temps.

Publié le 25/09/2023 à 18:25, mis à jour le 25/09/2023 à 17:58

Le Niçois d'adoption la emporte avec un nouveau record à la clé. Photo : PQR/Sud Ouest

LE DIRECT

11:00 LA RECETTE DU JOUR: La tarte au citron

10:55 Vous êtes en attente d'un logement social à Antibes? Voici comment ça fonctionne

10:53 Elon Musk fait disparaître les titres des articles de presse partagés sur X (ex-Twitter)

10:52 Un bonus de 25 euros pour faire réparer l'écran de son smartphone: comme ça va fonctionner!

10:40 On sait finalement où est installé le 'centre de mise à l'abri' pour migrants à la frontière franco-...

10:30 Le petit ami de Lina aurait

ABONNEZ-VOUS

Makenson Gletty continue de progresser compétition après compétition. Le champion de France du décathlon a complié 8 443 points, ce week-end lors du Décastar à Talence.

L'Azuréen d'adoption a battu son record de 164 points. Le combinard originaire de Haute-Savoie n'est plus qu'à 17 unités des minima olympiques pour les Jeux de Paris-2024.

Extrêmement déçu de ne pas avoir participé aux Mondiaux de Budapest en août, devancé par des champions continentaux au ranking, il a su rebondir et se recentrer sur les JO.

Il a notamment réalisé quatre records personnels au poids (16,46 m), sur 400 m (48"38), au 1500 m (4'27"46) et à la perche, où il a amélioré sa meilleure barre de 17 cm (5,07 m).

Ses autres performances : 100 m (10"78), longueur (7,34 m), hauteur (1,96 m), 110 m haies (14"01), disque (41,67 m) et javelot (59,77 m).

NICE MATIN

25 SEPTEMBRE 2023

BORDEAUX Gazette
L'info 100% Bordelaise !!!

Sports

Talence : Decastar 2023 les 23 et 24 septembre

22 septembre 2023 à 19h11min

Le DECASTAR clôture en beauté la saison du « World Athletics Combined Events Tour 2023 ». En cette année pré-Olympique, le DECASTAR, doté d'un ranking équivalent aux grands championnats continentaux, offre une magnifique opportunité aux athlètes de se qualifier pour les jeux de Paris 2024. Le stade Pierre Paul Bernard de Talence accueille non seulement les athlètes d'élite, mais aussi une foule passionnée de 15 000 spectateurs sur les deux jours de compétition le samedi 23 et le dimanche 24 septembre 2023. Cet événement majeur attire l'attention du monde entier, mettant en lumière le talent et l'engagement exceptionnels des participants. Le Decastar 2023 est un festival sportif mémorable, mariant compétition de haut niveau, camaraderie internationale et moments d'exploits inoubliables. Ne manquez pas cette opportunité de vivre la passion de l'athlétisme dans toute sa splendeur lors de cet événement !

Les athlètes du Décathlon
VICTOR Lindon GRN 8756 8756
KAZMIREK Kai GER 8580 8088
VAN DER PLAETSEN Thomas BEL 8430 8233
EITEL Manuel GER 8351 8351
WILLIAMS Devon USA 8345 8087
WIESIOLEK Pawel POL 8333 7872
TAAM Rik NED 8326 8326
KOPECKY Ondrej CZE 8310 8074
ROSENBERG Kristian EST 8299 7798
GLETTY Makenson FRA 8279 8279
ROLNIN Basile FRA 8205 N/A
THOMPSON Kendrick BAH 8182 8182
LILLEMETS Risto EST 8156 7938
GADO Ruben FRA 8126 7609
HAUTTEKEETE Jente BEL 8075 8075
THIERY Baptiste FRA 8057 8057
GAIO Finley SUI 8022 8022
STRÁSKÝ Vilém CZE 7925 7925

Les athlètes de l'heptathlon
KUNZ Annie USA 6703 6330
KRIZSÁN Xénia HUN 6651 6479
MAYR Verena AUT 6591 6023
OOSTERWEGEL Emma NED 6590 6464
KÄLIN Annik SUI 6515 N/A
WEIGENBERG Sophie GER 6438 6438
ATHERLEY Michelle USA 6352 6079
BROOKS Taliyah USA 6330 6330
ELLENWOOD Georgia CAN 6314 6001
ESSELINK Marijke NED 6222 6222
CONTE Claudia ESP 6194 N/A
CAMBOURS Léonie FRA 6192 5939
LAZRAQ-KHLASS Auriana FRA 6179 6179
PÖSCH Isabel AUT 6107 6107
LOBAN Yuliya UKR 6065 6065
BARBER Ellen GBR 6028 N/A
SPRENGEL Sandrine GER 6015 5958
PERRON Célia FRA 5862 58

adem
Décathlon - Heptathlon

DÉCASTAR les dieux du stade

PRESSE INTERNET
FRANCE

FRANCE 3 NOA
24 SEPTEMBRE 2023

VIDEO. Athlétisme : "le public nous donne de l'énergie", ambiance au Décastar de Talence

Le Décastar est un rendez-vous incontournable pour les athlètes et les spectateurs. L'édition 2023 se déroule ce week-end du 23 et 24 septembre à Talence en Gironde (33). Ambiance en bord de piste assurée.

Le Décastar c'est construit une solide réputation de meeting sportif majeur pour les athlètes mondiaux. C'est aussi un rendez-vous apprécié des amateurs de l'athlétisme qui aiment la proximité avec les participants.

Grosse ambiance

Du épreuves pour les hommes et sept pour les femmes: Saut, lancé, courses. Spectacle assuré pour le public au contact de compétiteurs internationaux. "C'est cool de les voir en vrai, donc on va y aller", commente une spectatrice assise dans les gradins.

> **Quand on se dit que Kevin Mayer a battu son record ici à Talence, c'est incroyable !**
>
> ***Un spectateur du Décastar***
> à france 3 Aquitaine

Autographe du champion du monde

Sur le bord de la piste, Pierce Lepage signe des autographes à des adolescents très heureux de le rencontrer, en personne. *"Je l'ai vu à la télé à Budapest, donc je suis heureux de le voir en vrai,"* explique un jeune garçon de 11 ans. Le champion du monde de décathlon est venu en spectateur de prestige à Talence.

> **Ma première qualification aux jeux s'est faite ici, alors j'ai eu envie de revenir. Talence a une place importante dans mon cœur, c'est une belle compétition internationale.**
>
> ***Pierce Lepage, champion du monde de décathlon 2023***
> à France 3 Aquitaine

22 000 personnes sont attendues au Décastar ce week-end. ▲ © France 3 Aquitaine

Le Décastar est un meeting international d'Épreuves Combinées qui accueille chaque année au stade Pierre Paul Bernard à Talence, les meilleurs athlètes mondiaux de la discipline.

Cette proximité est très appréciée aussi des compétiteurs également. *"J'adore ça, on ressent leur énergie, c'est super qu'ils frappent dans les mains et d'être aussi proche !* selon Taliyah Brooks, une des meilleures athlètes américaines d'heptathlon.

> **C'est un public qui est connaisseur, et quand on a un coup de mou, c'est super qu'ils soient là !**
>
> ***Makenson Gletty, athlète français de décathlon***
> à France 3 Aquitaine

FRANCE BLEU
22 SEPTEMBRE 2023

ici par France Bleu et France 3 | Le média de la vie locale

Accueil > Nouvelle-Aquitaine > Gironde > Infos > Société > Un nouvel écrin pour le Décastar à Talence : le complexe Gamma stade Pierre-Paul Bernard !

SOCIÉTÉ

Un nouvel écrin pour le Décastar à Talence : le complexe Gamma stade Pierre-Paul Bernard !

Écouter (01 min)

Diffusion du 22 septembre 2023

Un nouveau terrain de jeu pour le Décastar à Talence

L'extension du stade Pierre Paul Bernard dans le bois de Thouars à Talence s'achève. C'est la deuxième phase du programme qui comprenait la construction d'un pôle administratif et sportif qui a été baptisé «Le Gamma» et la réalisation d'un terrain extérieur d'entraînement intégrant des équipements sportifs, une aire de lancer javelot, poids, une cage de lancer mixte disque/marteau et une piste d'accélération de 70 m.

L'ensemble est mis à disposition par la ville de Talence aux associations et sportifs de tous les niveaux, et de l'association organisatrice de ce Décastar (23 et 24 septembre 2023) afin de préparer la nouvelle édition de ce meeting.

Un stade flambant neuf et des équipement à la pointe

Les athlètes peuvent désormais profiter de ce centre d'entraînement d'athlétisme couvert, qui comprend :

- une halle d'entraînement de 1964 m², cœur de l'opération, avec 6 pistes d'échauffement de 80 mètres, une aire de lancer et 3 zones de sauts dédiées à la longueur, triple saut, hauteur et à la perche,
- une salle de musculation de 286 m² avec 4 espaces : appareils libres, étirements, cardio-training, haltérophilie,
- un espace de convivialité de 139 m² et de restauration de 106 m²,
- des vestiaires et locaux administratifs pour les services de la Ville et des associations dont l'ADEM, organisatrice du Décastar
- il y a même un nouveau dojo de 432 m² avec 2 aires de combat .

adem Décathlon - Heptathlon

DÉCASTAR les dieux du stade

PRESSE INTERNET
FRANCE

TV7 — SUD OUEST

Athlétisme. Décastar : Gletty et Weissenberg virent en tête à l'issue de la première journée

Accueil • Sport • Athlétisme

Par Vincent Ferrando

Le Français a dominé la première journée de compétition, prouvant sa montée en puissance, tandis que l'Allemande n'a qu'un point d'avance chez les féminines

Il confirme sa bonne forme actuelle. Makenson Gletty a bien entamé ce Décastar 2023 en prenant la tête du classement au terme d'une première journée marquée par un record personnel sur 400 mètres avec un temps de 48''38. De quoi donner le sourire au champion de France en titre du décathlon qui lorgne plus que jamais sur les Jeux olympiques de Paris en juillet prochain : « Je suis très content de cette première journée. Cerise sur le gâteau, je bats mon record sur 400 mètres malgré le fait que j'aurais préféré courir dans la deuxième série car j'aurais eu plus d'adversité face à moi. »

Gourmand, Gletty, quatrième l'an dernier à Talence, s'est montré régulier sur les cinq épreuves (100 mètres, longueur, poids, hauteur et 400 mètres) disputées ce samedi, avec une performance notamment au poids avec un jet à 16,46 m contre 14,81 pour Victor, le tenant du titre et donc au 100 mètres, avec une deuxième place à seulement sept centièmes de Gaio. Mais avec 4 344 points, rien n'est encore acquis pour le Français de 24 ans.

Pointé à 76 points, l'Allemand Manuel Eitel fait ainsi figure de sérieux outsider. Piqué par sa deuxième place au Décastar 2022, le récent onzième du championnat du monde de Budapest se tient en embuscade. Meilleur temps sur 100 mètres pour la première épreuve de la journée avec un temps de 10''64, Eitel n'a pas réussi à décrocher de poles par la suite. Mais sa régularité le maintient plus que jamais dans la course. Une course au Graal dans laquelle se retrouve aussi engagé Finley Gaio. Troisième à 136 points de Gletty, le Suisse a fait parler la poudre à la longueur avec un saut à 7,54 m avant de coiffer tout le monde lors du 400 m qui clôturait cette première journée, avec un temps de 48''31.

2e journée à suspense

Quant au Grenadien Lindon Victor, tenant du titre et troisième fin août du Mondial de Budapest, il a quelque peu déçu avec une quatrième place au premier soir.

Du côté des Français, outre la domination de Gletty, Baptiste Thiery, champion de France 2022 de la discipline, vire à la septième place tandis que Basile Rolnin occupe la quinzième et dernière position et que Ruben Gado a, lui, abandonné après la quatrième épreuve.

Un tout petit point, voici l'écart séparant l'Allemande Sophie Weissenberg, leader chez les dames, de l'Américaine Tanya Brooks au terme du 100 m haies, de la hauteur, du poids et du 200 mètres. Un écart minime qui augure d'une deuxième journée à suspense. Et ce d'autant plus que la Néerlandaise Emma Oosterwegel, tenante du titre, ne pointe qu'à 69 points de la leader.

A LIRE AUSSI

France – Italie : mais pourquoi Ange Capuozzo ne joue-t-il pas pour le XV de France ?

France – Italie : Lucu et Jelonch titulaires, Bielle-Biarrey préféré à Villière à l'aile

LES SUJETS ASSOCIÉS

Athlétisme · Sport

Un classement resserré, résultat d'un chassé-croisé entre les trois athlètes qui se sont partagé les accessits tout au long de cette journée. Brooks a ainsi ouvert les hostilités avec un temps de 12''91 au 100 mètres haies, Weissenberg, revenant dans la course après la hauteur avant qu'Oosterwegel ne s'illustre à son tour au poids. Un trio qui s'est ensuite neutralisé dans le 200 m. Une première journée difficile en revanche pour Auriana Lazraq-Khlass et Léonie Cambours, respectivement treizième et quatorzième.

SUD OUEST

23 SEPTEMBRE 2023

SPORT MAG

22 SEPTEMBRE 2023

SPORTMAG — Rechercher...

ACCUEIL · ACTU · SPORT · RÉGION · MAGAZINE · SPORTMAG TV · CONTACT

Athlétisme : Le Décastar de Talence ready to show

par Séverine Bouquet — 22 septembre 2023

dans ATHLETISME, GIRONDE, NOUVELLE-AQUITAINE

C'est l'heure du retour du Décastar à Talence, ces 23 et 24 septembre, au stade Pierre-Paul Bernard. 18 décathloniens et 18 heptathloniennes se disputeront la gagne.

C'est un niveau relevé qui est attaché. Pour cause, il y a de quoi. Organisé par l'ADEM et faisant partie du circuit World Athletics d'épreuves combinées, le Decastar est classé par la fédération internationale au même niveau que les Championnats continentaux, créant ainsi une opportunité pour les athlètes de décrocher leur qualification pour Paris 2024. Cette classification a provoqué, à moins d'un an des Jeux Olympiques, un engouement sans précédent de la part des meilleurs athlètes mondiaux. Ainsi, ces 23 et 24 septembre, 18 décathloniens et 18 heptathloniennes, dont plusieurs étaient aux derniers championnats du monde de Budapest, seront présents.

Le médaillé de bronze aux championnats du monde comme tête d'affiche

Au total, 17 nations seront représentées. Cette nouvelle édition présente un plateau de haut niveau. Chez

De son côté, Ruben Gado veut retrouver de bonnes sensations et se racheter, suite à ses championnats de France ratés à Albi. À l'origine perchiste, Baptiste Thiery va se jauger sur 10 épreuves. Avec un record personnel à plus de 8 000 points, le tricolore peut jouer les troubles fêtes. Après quelques saisons compliquées marquées par les blessures, Basile Rolnin disputera son premier décathlon cette saison.

Le champion du monde Pierre Lepage, l'invité spécial

Pierce Lepage, récent champion du monde du décathlon, est annoncé présent au Décastar. Après une année pleine, il ne prendra pas part à la compétition mais a tenu non seulement à être aux côtés des organisateurs, mais également à être un soutien actif de sa compatriote la canadienne Georgia Ellenwood.

SPORTMAG, vient découvrir le Décastar.

Concernant les hommes, Lindon Victor est la tête d'affiche de cette nouvelle édition. Médaillé de bronze aux championnats du monde, le Grenade vient défendre à la fois son titre de vainqueur du Décastar mais également du World Athletics Combined Events Tour à Talence. La France est bien représentée, même si Kevin Mayer est absent, Le champion de France Makenson Gletty aura un seul objectif : faire un pas de plus vers la qualification pour les Jeux Olympiques de Paris 2024.

adem — Décathlon · Heptathlon

DÉCASTAR — les dieux du stade

PRESSE INTERNET
FRANCE

UNIDIVERS.FR
UNITÉ & DIVERSITÉ

ACCUEIL · CULTURE · SOCIÉTÉ · ENVIRONNEMENT · BRETAGNE · AGENDA

Cet événement est passé

Décastar 2023 Stade de Pierre-Paul Bernard Talence

Catégories d'Événement :

- Gironde
- Talence

Décastar 2023 Stade de Pierre-Paul Bernard Talence, 23 septembre 2023, Talence.

Décastar 2023 23 et 24 septembre Stade de Pierre-Paul Bernard

S'il est encore besoin de les présenter, ces épreuves reines de l'Athlétisme voient s'affronter des athlètes complets, qui, sur deux journées, disputent 10 épreuves pour le décathlon et 7 pour l'heptathlon.
Dans chacune de ces épreuves, la performance réalisée par les athlètes est convertie en points au moyen de la Table de Cotation Internationale 1984, qui associe à chaque performance un nombre de points. Au fil de ces épreuves les compétiteurs accumulent ces points et le total réalisé par chacun permet d'établir le classement final.
Toutes les infos pratiques : athlètes, programme...

Stade de Pierre-Paul Bernard Plaines des sports de Thouars, 33400 Talence Talence 33400 Thouars Gironde Nouvelle-Aquitaine https://www.talence.fr/decouvrir-talence/grands-projets/stade-pierre-paul-bernard/ [{« type »: « link », « value »: « https://decastar.fr/fr/heptathlon-decathlon/ »}] [{« link »: « https://decastar.fr/fr/meeting/ »}]

Dates et horaires de début et de fin (année – mois – jour – heure) :
2023-09-23T10:00:00+02:00 – 2023-09-23T19:00:00+02:00
2023-09-24T10:00:00+02:00 – 2023-09-24T19:00:00+02:00

UNIDIVERS

22 SEPTEMBRE 2023

RL

Actualité · Lorraine · Faits-divers · Sport · Nos formats · Culture-Loisirs · Magazine · Services

Sport > Sport lorrain

FC Metz · Metz Handball · Résultats et classements sportifs · Trophée du sportif du mois

Athlétisme

Décastar : Auriana Lazraq-Khlass pour grandir encore

Attendue à Talence, samedi et dimanche, pour boucler une saison majuscule, Auriana Lazraq-Khlass tentera d'y affirmer un peu plus son nouveau statut. Celui d'une athlète internationale.

Michael Perrot · 20 sept. 2023 à 19:30 | mis à jour le 20 sept. 2023 à 19:39 · Temps de lecture : 2 min

RL

20 SEPTEMBRE 2023

adem
Décathlon - Heptathlon
DÉCASTAR les dieux du stade

PRESSE INTERNET
FRANCE

TV7

SUD OUEST

Athlétisme. Décastar : Makenson Gletty et Emma Oosterwegel au-dessus du lot à Talence

Accueil • Sport • Athlétisme

Par Vincent Ferrandon
Publié le 24/09/2023 à 20h29.

S'ABONNER

Fortunes diverses pour les lauréats de l'édition 2023. Si la Néerlandaise s'est imposée en réalisant les minima pour les JO, le Français a échoué de très peu dans cette quête

Il n'a laissé que des miettes. Après avoir survolé le week-end de compétition, Makenson Gletty s'est offert un succès logique dans ce Décastar 2023. Un lauréat qui balançait pourtant entre deux eaux sitôt la ligne du 1 500 mètres franchie. Et pour cause, le Français de 24 ans loupe les minima pour les JO de Paris pour 17 petits points et deux secondes lors de la dernière des dix épreuves du week-end : « Forcément, je ressens une petite déception. Mais ma performance est aussi encourageante pour les années futures. Je suis quand même très content de ma réussite durant ce week-end. Gagner à Talence le Décastar, ce n'est pas rien. »

SUR LE MÊME SUJET

Athlétisme. Décastar : Gletty et Weissenberg virent en tête à l'issue de la première journée

Le Français a dominé la première journée de compétition, prouvant sa montée en puissance, tandis que l'Allemande n'a qu'un point d'avance chez les féminines

Montée en puissance

La montée en puissance de Gletty semble tout de même palpable. Le champion de France en titre du décathlon repartira rapidement en quête de ces minima dont il est très proche. Car avec un score final de 8 443 points, le Français bat son record personnel et devient même le 6e performeur national de tous les temps, tout en établissant la 14e meilleure performance mondiale de l'année.

Gletty Makenson est le grand vainqueur de ce Décastar 2023.
Thierry DAVIDI « SUD OUEST »

Du haut vol donc pour Makenson Gletty qui a confirmé dimanche ses bonnes dispositions lors de la première journée. Largement en tête à l'aube d'entamer le deuxième acte, le natif d'Haïti a assommé ses adversaires avec un temps de 14"01 au 110 mètres haies avant de conclure ce Décastar par un cavalier seul dans la dernière ligne droite du 1 500 mètres, bouclé en 4'27".

> *Gletty est devenu le sixième performeur national de tous les temps*

De quoi creuser l'écart sur Manuel Eitel. L'Allemand, déjà deuxième l'an dernier, n'a rien pu faire pour contrecarrer la domination de Gletty. Sa régularité le place encore comme dauphin du lauréat.

SUR LE MÊME SUJET

Marathon : l'Éthiopienne Tigst Assefa pulvérise le record du monde à Berlin

L'Éthiopienne s'est imposé dans le temps irréel de 2 h 11 min 53 sec. Chez les hommes, le Kényan Eliod Kipchoge a remporté l'épreuve allemande pour la cinquième fois

Lindon Victor complète lui le podium de très peu. Le Grenadien, vainqueur du Décastar l'an dernier et récent troisième des championnats du monde de Budapest en août dernier, a fini sur les rotules comme le prouve sa dernière place aux 1 500 mètres. Suffisant pour devancer de seulement 29 petits points le Français Baptiste Thiery, auteur d'une deuxième journée encourageante, avec notamment un saut à 5,37 mètres à la perche.

Le doublé pour Oosterwegel

Chez les dames en revanche, la journée de dimanche aura complètement rebattu les cartes. Si l'Allemande Weissenberg s'était montrée la plus habile samedi, elle s'est finalement écroulée lors de la deuxième journée de compétition. Un délitement qui a souri à la Néerlandaise Emma Oosterwegel. À 25 ans, la médaille de bronze à l'heptathlon aux derniers JO de Tokyo s'est offert un double bonheur. Celui de remporter le Décastar 2023, et donc de confirmer son succès de l'an dernier, et de réaliser les minima qualificatifs pour les Jeux Olympiques de Paris.

La Néerlandaise Emma Oosterwegel a remporté l'heptathlon du Décastar 2023, après avoir remporté l'édition 2022.
Thierry DAVIDI « SUD OUEST »

« Je suis tellement heureuse de mon week-end. C'est le carton plein. J'espère maintenant faire de mon mieux pour être prête l'an prochain pour Paris », a glissé Oosterwegel, qui est seulement la troisième athlète à garder son sceptre dans l'histoire de l'épreuve talençaise.

La joie d'Emma Oosterwegel.
Thierry DAVIDI « SUD OUEST »

Elle a dominé le javelot et le 800 mètres pour s'imposer devant la Suisse Annik Kalin et l'Américaine Tallyah Brooks. Première Tricolore, Célia Perron prend quant à elle la treizième place.

SUD OUEST

24 SEPTEMBRE 2023

adem
Décathlon - Heptathlon

DÉCASTAR
les dieux du stade

PRESSE INTERNET
FRANCE

DICODUSPORT

CDM 2023 | ACTUALITÉS | SPORTS | RUGBY | CYCLISME | ENCYCLOPÉDIE | CONT

ATHLÉTISME

Makenson Gletty remporte le Décastar 2023 et explose son record

Publié le 24 septembre 2023 à 18h32
Par **Arlette Yeye**

Photo Icon Sport

DÉCASTAR 2023 – Makenson Gletty n'a jamais perdu sa première place et remporte le Décastar. Avec un nouveau record personnel en prime.

Pour débuter la journée, **Makenson Gletty** s'est imposé sur le **110 m haies**, avec la meilleure marque sur l'ensemble des deux séries. Il s'impose en 14.01, en étant revenu sur Devon Williams à la 6e haie, avec un léger vent de face.

4e après les haies, l'Américain **Devon Williams** a malheureusement pour lui fait un 0 au disque. Mais il a continué son déca. Pour sa part, **Lindon Victor** est remonté à la 3e place en remportant l'épreuve avec un jet à 48.74 m à son deuxième essai. **Makenson Gletty** quant à lui a perdu quelques points par rapport à ses meilleures performances. Il réalise 41.67 m à son dernier essai mais est tout de même resté en tête du décathlon.

Les perf' françaises à la perche

Très bon départ à la perche pour Gletty puisqu'il passe 4.67 m à son premier essai et 4.77 m à son second. Même hauteur que lors des championnats de France mais 3 cm en dessous du Décastar 2022. Et il ne comptait pas s'arrêter là ! Il fait un très bon saut à son 2e essai à 4.87 m pour continuer à prendre des points. À avoir déjà sauté, ils n'étaient que 4 à avoir franchi cette barre : Kopecky, Hauttekeete, Pittomvils et Gletty. Tandis que **Baptiste Thiery** et **Thomas Van Der Plaesten** n'avaient pas commencé leur concours.

Le Français a bien pris ses marques et a parfaitement franchi 4.97 dès son premier essai ! **Nouveau record personnel** battu (de 7 cm). Ça bouge pour Kopecky mais il passe à son 3e essai. Ça passe au premier pour Hauttekeete et Van Der Plaesten à qui il a fallu un saut de règlage pour passer à son 2e essai.

Makenson Gletty battra pour la **2e fois son record personnel** en franchissant **5.07 m** ! Pour la première fois de sa carrière il passe les 5 m et quelle occasion pour le faire ! Alors qu'il avait eu du mal à finir son 2e saut, il passera à son 3e essai. Les points perdus au disque ont largement été rattrapés ! Il échouera à 5.17 m. Kopecky et Hauttekeete n'ont pas réussi à passer 5.07 m.

Baptiste Thiery a alors fait son entrée à 5.17 m, passé à son premier essai, tout comme **Van Der Plaesten**. Le Belge franchira 5.27 m alors que le Français a fait l'impasse. Avec un vent favorable, Thiery passera 5.37 m à son 3e essai tandis que Van Der Plaesten s'arrêtera là, pour sa meilleure performance de la saison. Et pour finir, Thiery ne passera pas à 5.47 m où la barre a bougé et fini par tomber, à deux reprises. Il y avait de la déception dans les propos d'après concours pour le Français puisque la perche est sa spécialité. Mais déception à remettre en perspective puisque la perche intervient après 7 épreuves et qu'il a dû attendre près de 2h pour rentrer dans le concours. Et surtout qu'il était toujours en avance sur son record personnel.

À 17 points des minima

Après l'euphorie de la perche, le soufflé est retombé au **lancer du javelot**. En effet, alors qu'il a un record à 61.64 m et qu'il avait notamment lancé à 61.47 m aux Championnats de France, Makenson Gletty a lancé à 59.77 m aujourd'hui. Si ça reste un bon résultat pour lui (3e meilleure performance), quelques centimètres auraient été bienvenus pour entamer le 1500 m plus sereinement pour aller chercher les **minima pour les Jeux olympiques**.

Au **1500 m**, Eitel est parti devant et Devon Williams a pris les commandes après 300 m. Accélération après 500 m alors que Williams et Gletty avaient pris de l'avance. **Jente Hauttekeete** a alors pris le relais de l'Américain pour emmener Gletty. Il a relancé à 500 m de l'arrivée. Et comme il sait si bien le faire, Gletty a accéléré dans les derniers 200 mètres pour aller chercher la victoire. Il tout donné dans la dernière ligne droite pour aller chercher un gros chrono et ne pourra rien se reprocher sur cette course. Il termine en **4:27.46**. Encore un **record battu** d'une seconde vingt centièmes. Il totalise donc **8443 points**. À 17 points des 8460 points nécessaires pour les Jeux olympiques. Record abaissé de 164 points par rapport aux Championnats de France.

Alors oui il peut y avoir une petite déception sur ces 17 points. Mais il faut surtout retenir qu'il bat une nouvelle fois son record. Et qu'il s'approche de cette barre des 8460 points. Il aura **battu 4 records personnels** et réalisé sa **meilleure performance de la saison sur 3 autres**. Il n'y a que les haies, le disque et le javelot qui lui auront donc résisté. Et surtout, il remporte le **Décastar**, épreuve labellisée *gold* sur le circuit. Ce qui lui fera gagner pas mal de points au classement mondial. Pour éviter de revivre la même mésaventure que pour Budapest. À l'échelle nationale, il devient le **6e meilleur performeur de tous les temps**. Géant.

LE DAUPHINÉ

Départements | Sport | Long format | Culture - Loisirs | Podcasts | Magazine | Mon séjour en montagne | Servi

Sport

Coupe du monde de rugby | Résultats et classements | Mercato | SkiChrono | Cyclisme

Athlétisme

« Il voulait transformer cette rage » : Makenson Gletty a pris sa revanche et devrait voir les JO de Paris !

Très frustré d'avoir raté de peu la qualification pour les Mondiaux, Makenson Gletty a répondu de la plus belle des manières en remportant le Décastar de Talence avec un record pulvérisé (8 443 pts). Voilà le Haut-Savoyard 6e meilleur Français de tous les temps et pratiquement qualifié pour les JO de Paris 2024.

Thimoté Garcin - 25 sept. 2023 à 20:19 | mis à jour le 25 sept. 2023 à 20:58 - Temps de lecture : 3 min

À 24 ans, Makenson Gletty succède entre autres à Kevin Mayer, Dan O'Brien, Tomas Dvorak, Roman Sebrle ou Damian Warner au palmarès du Décastar. Photo Maxoudo/Thierry David

LE DAUPHINÉ

25 SEPTEMBRE 2023

DICODUSPORT

24 SEPTEMBRE 2023

Manuel Eitel termine deuxième avec 8193 points, exactement le même total et la même place que l'année dernière ! Tenant du titre, **Lindon Victor** termine cette fois 3e avec 7980 points. Malgré les crampes, il a tenu à terminer le 1500 m. Le **médaillé de bronze** de Budapest était fatigué après ses Mondiaux et pas dans la meilleure forme. Mais il a tenu à venir à Talence.

Baptiste Thiery 4e

Au **javelot**, **Baptiste Thiery** a réalisé 51.49 m. Ce qui lui a fait perdre quelques points. Au **1500 m**, il termine 3e en 4:35.34. Pour son **premier Décastar, il termine donc 4e avec 7951 points**. Pour son 6e décathlon en carrière, c'est sa 3e meilleure performance. Cette saison, il s'était focalisé sur la perche et n'avait donc concourru dans aucune autre épreuve.

Victime d'une fracture de fatigue, **Ruben Gado** avait abandonné après la hauteur. De son côté, après la hauteur, **Basile Rolnin** n'a participé qu'au disque aujourd'hui (47.18 m).

adem Décathlon - Heptathlon

DÉCASTAR les dieux du stade

PRESSE INTERNET
FRANCE

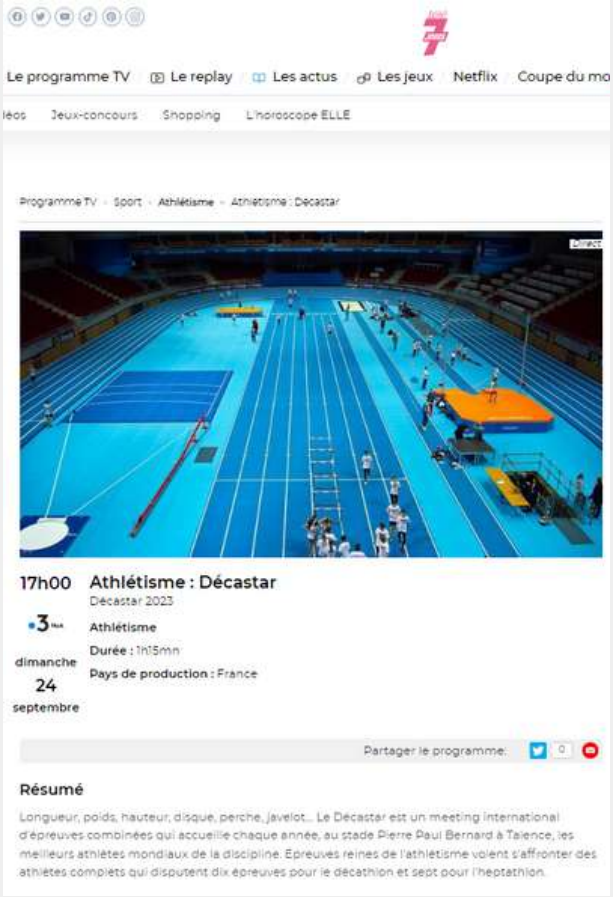

TÉLÉ 7

25 SEPTEMBRE 2023

STADION

24 SEPTEMBRE 2023

OPEN AGENDA BDX METROPOLE

adem
Décathlon - Heptathlon

DÉCASTAR les dieux du stade

PRESSE INTERNET
FRANCE

CROS NOUVELLE AQUITAINE

Comité Régional Olympique & Sportif Nouvelle-Aquitaine

Accueil | Qui sommes nous ? | Actualités | Nos actions | Paris 2024

Décastar, meeting international

QUAND : 23 septembre 2023 @ 10h00 – 24 septembre 2023 @ 18h00

MANIFESTATIONS INTERNATIONALES

Calendrier

Ajouter au calendrier

Le Décastar est un meeting international d'Épreuves Combinées qui accueille chaque année au stade Pierre Paul Bernard à Talence, les meilleurs athlètes mondiaux de la discipline.

QUAND ?

Les 23 & 24 septembre 2023

OÙ ?

Plaine des sports de Thouars à Talence

En savoir plus : https://decastar.fr

Accueil | Actualités | Evènements | Club | Forme & santé | Athlétisme | Running & trail | Compétition | Boutique

DES JEUNES TALENÇAIS BRILLENT AU DÉCASTAR ET UNE SÉLECTION EN ÉQUIPE DE FRANCE

par US TALENCE ATHLETISME | Sep 28, 2023 | 0 commentaires

Des jeunes talençais brillent au Décastar

Pour le décastar certains de nos jeunes ont eu la chance de pouvoir participer à plusieurs épreuves. Entre le 50m U14 et le 80m U16, ils ont pu briller aux côtés de grands athlètes dans une ambiance de folie ! Sur le 50m masculin U14 SANTIESTEBAN Eric gagne la finale en 7"31 (-1.0), après avoir couru 7"26 (-1.3) en série. Pour les filles sur le 80m U16 DOMECQ Lola a gagné la finale en 11"17 (-1.7). Dans la même course on retrouvait également MALBEAU Julie 3e en 11"35 (-1.7), FARISS Kassandra 5e en 11"86 (-1.7), PERROY Olivia 7e en 11"75 (-1.7), GAROT Charlotte 8e en 11"87 (-1.7). Sur le 80m Masculin JACOB Arthur réalise 10"71 (-1.5) en série.

Un 12 et un 18 km à Sadirac

D'autres résultats de la semaine, à Sadirac sur le 12km GUILLOCHON Clémence court en 1h10'11" et PREUR Anthony fini en 46'54". Lors du 18km on retrouve WATTELIER Pauline termine en 1h56'37" et ROUSSEL Sylvain en 1h57'59".

Une athlète de l'US Talence sélectionnée en équipe de France

Le dimanche 15 Octobre prochain se déroulera à Trieste en Italie le match sur route U23 sur la distance des 10km. HAMOUDI Ines a réalisé 34'25" à Langueux cette saison qui lui permet de décrocher sa place en équipe de France.

On lui souhaite une excellente préparation et compétition ! Bravo à elle !

US TALENCE

28 SEPTEMBRE 2023

F / Sport

Football | Rugby | Tennis | Cyclisme | Basket | Formule 1 | Jeu

Athlétisme : le Français Makenson Gletty s'impose au Décastar de Talence

Par Le Figaro avec AFP
Publié le 24/09/2023 à 19:49

Copier le lien

Écouter cet article 00:00/01:18

Makenson Gletty *Thierry Breton / PANORAMIC*

Le Français Makenson Gletty a remporté dimanche le Décastar de Talence, qui clôture la saison des épreuves combinées, en totalisant 8443 points, à seulement 17 points des minima pour les Jeux olympiques de Paris en 2024.

FIGARO SPORT

24 SEPTEMBRE 2023

adem Décathlon - Heptathlon

DÉCASTAR les dieux du stade

PRESSE INTERNET
FRANCE

deca passion

Décastar 2023 : En route vers Rome et les J.O de Paris

Photos Michel Fisquet/TeamPhoto (sauf mention autre)

Il fallait faire plus de 8300pt pour se qualifier à Budapest

Un spectacle qui devrait nous réjouir

Lindon Victor, pour le challenge mondial

Décathloniens belges, allemands et Néerlandais au rendez-vous

Le réservoir inépuisable de l'Estonie, l'expérience tchèque

Suisse, Pologne et Bahamas

Une sélection française à suivre

« Mak », le Golgoth du décathlon français

DÉCAPASSION

20 SEPTEMBRE 2023

adem Décathlon - Heptathlon

DÉCASTAR les dieux du stade

PRESSE INTERNET
FRANCE

SPORT ADDICT

24 SEPTEMBRE 2023

FONDATION POUR LA RECHERCHE MÉDICALE

FRENCHWINELOVE

24 SEPTEMBRE 2023

adem
Décathlon - Heptathlon
DÉCASTAR les dieux du stade

PRESSE INTERNET
FRANCE

HEADTOPICS
24 SEPTEMBRE 2023

CHERCHER HEAD TOPICS FRANCE

Athlétisme. Décastar : Gletty et Weissenberg virent en tête à l'issue de la première journée

24/09/2023 15:41:00

Le Français a dominé la première journée de compétition, prouvant sa montée en puissance, tandis que l'Allemande n'a qu'un point d'avance chez les féminines

I confirme sa bonne forme actuelle. Makenson Gletty a bien entamé ce Décastar 2023 en prenant la tête du classement au terme d'une première journée marquée par un record personnel sur 400 mètres avec un temps de 48"38.

Gourmand, Gletty, quatrième l'an dernier à Talence, s'est montré régulier sur les cinq épreuves (100 mètres, longueur, poids, hauteur et 400 mètres) disputées ce samedi, avec une performance notamment au poids avec un jet à 16,46 m contre 14,81 pour Victor, le tenant du titre et donc au 100 mètres, avec une deuxième place à seulement...

Pointé à 76 points, l'Allemand Manuel Eitel fait ainsi figure de sérieux outsider. Piqué par sa deuxième place au Décastar 2022, le récent onzième du championnat du monde de Budapest se tient en embuscade. headtopics.com

Du côté des Français, outre la domination de Gletty, Baptiste Thiery, champion de France 2022 de la discipline, vire à la septième place tandis que Basile Rolnin occupe la quinzième et dernière position et que Ruben Gado a, lui, abandonné après la quatrième épreuve.

FRANCE 3 NOA
24 SEPTEMBRE 2023

3 nouvelle aquitaine

← Aller à la page régionale

REPLAY. Décastar de Talence : revivez les meilleurs moments du 800 mètres d'heptathlon et le 1500 mètres décathlon

replay | Publié le 24/09/2023 à 15h00

Écrit par Christine Le Meuron

Le Decastar est disponible en replay avec les meilleurs moments des épreuves de 800 mètres d'heptathlon et le 1500 mètres décathlon. En bonus, un résumé des principaux temps forts du week-end.

Les Dieux du stade et le Décastar sont de retour !Le meeting international d'athlétisme avec la retransmission de l'épreuve mythique : le 1500 mètres de décathlon homme est à retrouver en replay.

Le Decastar, ce sont deux jours de compétition avec le Décathlon pour les hommes, 10 épreuves et Heptathlon pour les femmes,7 épreuves, du 110 m haie, du 1 500m, de la perche, du lancer de disque.

Les engagés chez les femmes

Parmi les athlètes vedettes chez les femmes, on retient la présence d'Emma Oosterwegel, médaillé de bronze des Jeux Olympiques de Tokyo, cinquième des mondiaux de Budapest le 26 août dernier et tenante du titre du Decastar 2022. Elle avait terminé première à égalité parfaite avec l'Autrichienne Dalic, qui ne sera pas présente cette année.

Engagée également, Xenia Krizsan, hongroise, quatrième des mondiaux de Budapest. Cette année, Xénia Krizsan est plus que jamais une sérieuse prétendante à une première victoire à Talence.

La meilleure Française, Léonie Cambours de Normandie, est également présente. Elle fait partie de cette nouvelle génération d'heptathloniennes qui découvriront pour la première fois le Décastar.

Et chez les hommes

Chez les hommes, le tenant du titre Lindon Victor de Grenade, médaillé de bronze aux mondiaux de Budapest est sur le départ. Tout comme Manuel Eitel, deuxième du Decastar 2022 et onzième aux mondiaux de Budapest, qui est fort notamment sur 100 m. Le meilleur Français, Makenson Gletty, quatrième du Décastar 2022 est engagé.

Le Canadien Pierce Lepage, champion du Monde en 2023 du décathlon, couronné il y a quelques semaines à peine à Budapest, sera présent au Décastar mais en simple spectateur. Il a tenu à être un soutien actif de sa compatriote la canadienne Georgia ELLENWOOD, qui prendra part à l'heptathlon féminin.

En direct sur France3.NoA, France.tv et en replay quelques minutes après la fin du direct

adem Décathlon - Heptathlon

DÉCASTAR les dieux du stade

PRESSE INTERNET 07

INTERNATIONALE

adem
Décathlon - Heptathlon

DÉCASTAR
les dieux du stade

PRESSE INTERNET
INTERNATIONALE

World Athletics Media Partner TBS

WORLD ATHLETICS — Home | News | Watch | Competitions | Athletes | Stats Zone | Personal Best

WORLD COMBINED EVENTS TOUR — Home | News | Media | Calendar/Results | Standings | Information

PREVIEWS 21 SEP 2023

Victor and Oosterwegel to defend Decastar titles in Talence

Global bronze medallists Lindon Victor and Emma Oosterwegel return to defend their titles at the Decastar meeting, this season's final **World Athletics Combined Events Tour Gold** event, in Talence this weekend (23-24).

Victor broke his own Grenadian record with 8550 points to win the Decastar decathlon last year and improved again – to 8756 – to claim world bronze in Budapest last month. Olympic bronze medallist Oosterwegel, meanwhile, tied with Ivona Dadic in Talence, as they both scored 6233 points to top the heptathlon.

Now Victor and Oosterwegel seek further strong performances as they look to move up the World Athletics Combined Events Tour standings, currently led by Karel Tilga and Sophie Weissenberg, and as athletes aim to make a mark as the Olympic year approaches.

A total of 10 athletes who have surpassed 8200 points in the decathlon and 10 heptathletes with 6200-point-plus PBs will compete at the Stade Pierre Paul Bernard, where Kevin Mayer set his world decathlon record of 9126 in 2018.

Victor moved up to 15th place on that world all-time list topped by Mayer with his performance in Budapest, where he stepped on to a global podium for the first time and finished third behind Canadian duo Pierce LePage and Damian Warner. Such was the standard, Victor's 8756 there was the best mark for third place in any decathlon.

As part of his series, Victor – the two-time Commonwealth Games champion – achieved a decathlon championship best of 54.97m in the discus and set PBs in the long jump, 400m and 1500m.

He will be joined in Talence by athletes including Germany's Manuel Eitel, Belgium's Thomas Van der Plaetsen, USA's Devon Williams and Poland's Pawel Wiesiolek.

Like Victor, Eitel was also in action in Budapest where he placed 11th, after scoring a PB of 8351 to finish fifth in Gotzis in May. Van der Plaetsen, who set his 8430 PB when finishing third in Gotzis in 2021, finished fourth in Ratingen in June with 8233 points.

The field also features athletes including French champion Makenson Gletty, Estonia's Risto Lillemets and Belgium's world U20 heptathlon record-holder Jente Hauttekeete.

In the heptathlon, Hungary's Xenia Krizsan, Netherlands' Oosterwegel and Germany's Weissenberg compete again, one month on from their respective fourth, fifth and seventh place finishes at the World Championships.

On home soil in Budapest, Krizsan scored 6479 for her third best heptathlon behind the 6651 national record she set to win in Gotzis in 2021. Her World Championships performance left her just 22 points off the bronze medal mark.

Oosterwegel achieved 6464 points in Budapest – the second best score of her career behind the 6590 PB she set for Olympic bronze in Tokyo – and Talence offers her a third heptathlon of the year after she also placed third in Ratingen in June.

Weissenberg finished one place ahead of Oosterwegel in Ratingen and then set a PB of 6438 for seventh in Budapest.

Annie Kunz leads the field when it comes to PBs thanks to the 6703 points she set to win the US title in 2021 before finishing sixth at the Tokyo Olympics. Her compatriots Michelle Atherley and Taliyah Brooks also compete, with Brooks having set a PB of 6330 to win the Multistars heptathlon in Desenzano del Garda in April.

The entry list also stars Austria's 2019 world bronze medallist Verena Mayr, Switzerland's Annik Kälin and Spain's Claudia Conte, who competes for the first time since last year's European Championships following injury.

BACK

WORLD ATHLETICS

21 SEPTEMBRE 2023

Actu | DH SPORTS | Vidéos | Concours | Régions | Les débats DH | Conso | Médias

Sports » Autres sports » Athlétisme

Décastar de Talence : Thomas Van der Plaetsen veut marquer des points dans l'optique des Jeux olympiques de Paris

Jente Hauttekeete et Niels Pittomvils tenteront aussi de se rapprocher de Paris 2024.

Belga | Agence

Publié le 22-09-2023 à 14h47

Thomas Van Der Plaetsen ©Belga

16 Partages

Thomas Van der Plaetsen dispute samedi et dimanche le prestigieux Décastar de Talence dans l'espoir de pouvoir se qualifier pour les Jeux olympiques de Paris. Le décathlonien gantois, 32 ans, pourrait en cas de succès voir sa carrière s'achever dans la capitale française, mais si aucune décision n'est prise par l'athlète.

DH SPORT

22 SEPTEMBRE 2023

adem Décathlon - Heptathlon

DÉCASTAR les dieux du stade

PRESSE INTERNET
INTERNATIONALE

WORLD TRACKS

23 SEPTEMBRE 2023

World Track

How to watch the 2023 Decastar Talence meeting?

world bronze medalists Lindon Victor and Emma Oosterwegel return to defend their respective titles at the 2023 Decastar Talence meeting.

The complete start list and leading contenders at the 2023 Decastar Talence meeting, this weekend, as world bronze medalists Lindon Victor and Emma Oosterwegel return to defend their respective titles at the final World Athletics Combined Events Tour Gold event this weekend (23-24).

Watch Day Live Streaming

Grenada's Victor, the 2023 World Athletics Championships Decathlon bronze medalist, and Oosterwegel, the bronze medal winner in the women's Heptathlon at Oregon 22, will be aiming for back-to-back titles on Saturday and Sunday, and you can watch the live action. – Follow live results

The field also includes World Athletics Combined Events Tour standings leader Sophie Weissenberg of Germany, USA's Annie Kunz, and Taliyah Brooks, while the current leader of the men's combined event, Karel Tilga, is not competing this weekend.

Read more: Anna Hall moves to No. 5 all-time with 6988pts to win 2023 Götzis Hypomeeting

LE SOIR

questions Opinions Podcasts Politique Société Monde Économie Vidéos Spor

Votre abonnement pour 1€ le 1er mois puis seulement 7,99€ / mois.
Accédez à toute l'actualité décryptée par la rédaction du Soir. Offre à durée limitée. J'en profite

ACCUEIL • SPORTS • ATHLÉTISME

Trois décathloniens belges au Décastar de Talence

Thomas Van der Plaetsen, Niels Pittomvils et Jente Hauttekeete prendront part, ce week-end, au décathlon du Décastar, dans la banlieue de Bordeaux. Objectif : accumuler des points pour le ranking mondial.

Thomas Van der Plaetsen veut accumuler un maximum de points pour le ranking mondial en vue des JO de Paris. - Photo News

Traditionnel meeting réservé aux épreuves combinées en fin de saison, le Décastar de Talence, dont le grand favori sera le Grenadin Lindon Victor, médaillé de bronze des derniers Mondiaux de Budapest, verra trois Belges au départ du décathlon : Thomas Van der Plaetsen (record personnel : 8.430 pts), Niels Pittomvils (8.222) et Jente Hauttekeete (8.075).

Pour Van der Plaetsen, 32 ans, le rendez-vous sera d'importance. Gravement blessé aux JO de Tokyo, l'athlète de Deinze, qui a perdu son contrat d'athlète de haut niveau et qui n'a pu se qualifier pour les Mondiaux de Budapest, cet été, est à la poursuite d'un total qui devrait lui permettre de remonter au ranking mondial. Cette saison, il n'a terminé que le décathlon de Ratingen, en juin, en finissant 4e avec un total de 8.233 pts, abandonnant par contre à Desenzano et à Bydgoszcz.

« Comme j'ai manqué les Mondiaux, j'ai peu d'arguments à faire valoir auprès d'éventuels partenaires », explique Van der Plaetsen, qui vit de ses indemnités de chômage. « Je ne me sens pas vraiment dans la peau d'un sportif ; j'ai du mal à joindre les deux bouts et c'est difficile de se projeter vers Paris. »

Si le minimum olympique, fixé à 8.460 pts, sera difficile à réaliser ce week-end, il espère néanmoins un total honorable pour accumuler des points importants en vue des JO 2024. Un objectif partagé par Niels Pittomvils, qui a abandonné lors de ses deux décathlons de l'année (Götzis et Bydgoszcz) et Jente Hauttekeete, qui, à 21 ans, a franchi pour la première la barre des 8.000 pts cette saison (8.075 pts à Götzis) avant de connaître un petit coup de moins bien lors de l'Euro espoir (U23) à Espoo (6e avec 7.864 pts).

LE SOIR

22 SEPTEMBRE 2023

adem Décathlon - Heptathlon

DÉCASTAR les dieux du stade

PRESSE INTERNET
INTERNATIONALE

hosl's blog über Leichtathletik

österreichische und internationale Leichtathletik, Livestreams!

Bevorstehend | International | National | Filmtipp | Buchtipp | Videos

Décastar Talence 2023 – Livestream / Startlisten / Zeitplan / Live-Ergebnisse

Veröffentlicht am 23. September 2023 von hosl

Decastar

Vorschau

Verena Mayr (Union Ebensee) und die Siegerin der Universiade Isabel Posch (TS Lustenau) sind beim stark besetzten Décastar Meeting in Talence am Wochenende am Start.

ÖLV | Kurzmeldungen (21.9.2023)

Swiss Athletics | Annik Kälin und Finley Gaio sind für die Saison-Derniere in Talence bereit

Leichtathletik.de | Sophie Weißenberg, Lindon Victor & Co. lassen die Saison in Talence ausklingen

World Athletics | Victor and Oosterwegel to defend Decastar titles in Talence

Le Décastar de retour les 23&24 s... À regarder ... Partager

Livestream 23./24.09.2023

Décastar Talence 2023 | Livestream Samstag (ADEM Decastar Youtube)
Décastar Talence 2023 | Livestream Sonntag Teil 1 (ADEM Decastar Youtube)
Décastar Talence 2023 | Livestream Sonntag Teil 2 (ADEM Decastar Youtube)

Dimanche 24 Septembre 2023 - Décastar 2...
ABONNEZ VOUS À NOS RÉSEAUX SOCIAUX
@decastar_officiel
@decastar.officiel
@decastar_off
DÉCATHLON
HEPTATHLON
Regarder sur YouTube

Startlisten / Zeitplan / Live-Ergebnisse

Decastar Talence 2023 | Live-Ergebnisse
Decastar Talence 2023 | Zeitplan / Meldelisten
Decastar Talence 2023 | Programmheft inkl. Zeitplan (PDF)

Fotos

Bjorn Paree (Facebook) | 23/09 : Decastar – Talence (FRA)
Bjorn Paree (Facebook) | 24/09 : Decastar – Talence (FRA)

Athletix.ch | Décastar, Talence (23.-24.09.2023)

Videos

Décastar Talence | Youtube Kanal
Décastar Talence 2023 | Pressekonferenz
Décastar Talence 2023 | Livestream Samstag (ADEM Decastar Youtube)

TRACK AND FIELD

23 SEPTEMBRE 2023

Postimees N, 5.10.2023 Ilm Horoskoop Proovi digipaketti vald 1 € Vaata ott Tellimine

Sport Söda Maailm Majandus Sport Arvamus Kultuur Teadus TV Elu24 Tervis Veel

WRC Tennis Kergejõustik Vormelid Jalgpall Korvpall Võrkpall Talisport Teised alad

Sport > Kergejõustik

Tellijale

Lillemets seekord 8000 punkti piiri ei alistanud, Rosenberg katkestas

Pm Postimees Sport
24. september 2023, 19:58

Tippkergejõustiku hooajale tõmmati põhimõtteliselt joon alla sel nädalalõpul Prantsusmaal Talence'is, kus peeti pikkade traditsioonidega kümnevõistlus. Eestlastest olid startdis Risto Lillemets ja Kristjan Rosenberg.

POSTIMEES

24 SEPTEMBRE 2023

adem Décathlon - Heptathlon

DÉCASTAR les dieux du stade

PRESSE INTERNET
INTERNATIONALE

WORLD ATHLETICS
24 SEPTEMBRE 2023

Olympic bronze medallist Emma Oosterwegel successfully defended her heptathlon title at the Decastar meeting in Talence while Makenson Gletty smashed his PB to win the decathlon at the final World Athletics Combined Events Tour Gold event of the year on Sunday (24).

Dutch heptathlete Oosterwegel ended her 2023 campaign on a high, scoring a season's best of 6495 to move to fourth on this year's world list behind the three world medallists. French all-rounder Gletty, meanwhile, added 164 points to his PB to take the decathlon with 8443.

USA's Taliyah Brooks, winner of Multistars earlier this year, got off to the strongest start in the heptathlon as she clocked 12.91 to take the lead after the first event, the 100m hurdles. A 1.75m clearance in the high jump kept Brooks at the top of the leaderboard ahead of Switzerland's Annik Kalin, who clocked 13.21 and cleared 1.75m, and Germany's Sophie Weissenberg, who topped the high jump with a 1.81m clearance after clocking 13.72 in the hurdles.

Oosterwegel, meanwhile, was in fifth after her 13.46 run in the hurdles and 1.75m leap in the high jump. But a 13.80m throw in the shot put moved her up to third overall. Weissenberg took the lead after throwing 13.67m, while Brooks (12.93m) slipped to second.

The margins tightened after the 200m as Brooks closed the gap to just a single point, clocking 24.02 to Weissenberg's 24.05 in the 200m. Oosterwegel ran 24.48 to hold on to third place ahead of Kalin and Marijke Esselink of the Netherlands.

Kalin catapulted herself to the top of the leaderboard after the first event of day two, leaping 6.67m in the long jump to move 36 points clear of Brooks, who jumped 6.24m. A 6.18m jump from Oosterwegel kept her in third place overall.

Oosterwegel then produced one of the stand-out performances of the day, throwing a javelin PB of 56.66m – almost 10 metres farther than the next-best heptathlete – to move into the overall lead with one event remaining. Kalin threw 46.05m, while Brooks managed 37.41m.

Oosterwegel rounded out her weekend with a solid 2:13.62 clocking in the 800m, bringing her tally to 6495 – the second-best score of her career after the 6590 PB she set when earning Olympic bronze in Tokyo.

Kalin was second with 6390 and Brooks held on to third place with 6181. Oosterwegel's victory moved her into the overall lead in the Combined Events Tour standings.

Redemption for Gletty

Gletty, who narrowly missed out on qualifying for the World Championships, went into Decastar fired up and ready to end his season on a high.

He got off to a strong start, clocking 10.78 in the 100m and leaping 7.34m in the long jump, then moved into the lead thanks to a 16.46m heave in the shot put, a PB by 10cm. Once he made it to the top of the leaderboard, he did not relinquish that position for the rest of the competition.

Germany's Manuel Eitel provided strong opposition, though. He was the early leader after clocking 10.64 in the 100m, then Switzerland's Finley Gaio went to the top of the standings after leaping 7.54m in the long jump.

Belgium's world U20 heptathlon record-holder Jente Hauttekeete moved from ninth to fifth – behind Gletty, Eitel, Gaio and Victor – thanks to his 2.08m clearance in the high jump, the best of the day by nine centimetres. Gletty, Eitel and world bronze medallist Lindon Victor each managed 1.96m, while Gaio cleared 1.93m.

The top of the standings remained the same following the day's final event, the 400m. Gaio clocked 48.30 and Gletty a PB of 48.38 to finish day one in the lead ahead of Eitel, who ran 48.75.

Gletty's second day started well as he produced the fastest time in the 110m hurdles, 14.01, extending his lead over Eitel and Gaio. Victor made up ground in the discus, throwing 48.74m to move into third overall behind Eitel, but Gletty maintained the lead with his 41.67m throw.

From thereon in, the positions of the top three remained the same. A 17-centimetre improvement on his PB in the pole vault, 5.07m, gave Gletty a comfortable lead of more than 200 points over Eitel (4.67m) and Victor (4.77m).

The gaps closed slightly after the javelin, Eitel throwing 63.68m to Victor's 62.95m and Gletty's 59.77m. But Gletty could not be caught in the final event, the 1500m, and he ended his series with a solid 4:27.46 clocking. That gave the 24-year-old a winning score of 8443, moving him to sixth on the French all-time list and 14th on this year's world list.

Eitel was second with 8193 and Victor held on to third with 7980.

BACK

adem Décathlon - Heptathlon
DÉCASTAR les dieux du stade

PRESSE INTERNET
INTERNATIONALE

RISULTATI | NEWS | TELEGRAM | INSTAGRAM | TWITTER

Decastar: Gletty per l'eredità di Kevin Mayer, tra le donne vittoria di Oosterwegel

Posted on 25/09/2023 da RedazioneQA in Atletica Internazionale, Risultati atletica // Nessun commento

TALENCE – Decastar che si conclude con poche indicazioni su quello che potrebbe essere il futuro immediato della specialità, a parte Gletty. Teniamo conto che il Decastar arriva a settembre inoltrato, con molti "top" che dopo i mondiali hanno preferito tornare in bacino di carenaggio in vista della madre di tutte le battaglie, ovvero i Giochi Olimpici di Parigi.

Ma a Talence, come dicevamo, abbiamo assistito al talento classe '99 francese **Makenson Gletty**, che ha totalizzato 8.443 punti, 14° al mondo nel 2023, e miglior francese che, con **Kevin Mayer** continuamente attanagliato da qualche malanno fisico, potrebbe quanto meno tamponare le sue assenze nei grandi eventi. Anche se l'ipotesi è che Mayer si preservi sempre per l'Olimpiade, anche se sarà dura battere **Damian Warner** e soprattutto **Pierce LaPage**, che è cresciuto a poco a poco negli anni fino al titolo mondiale di quest'anno. Per il 2024, iniziamo a tenere buoni anche i prodotti NCAA, che uscendone (3 o 4 decathlon nel giro di 3 mesi, sono un'enormità se poi gli si chiede di performare ai mondiali) saranno certamente più freschi: il tedesco **Leo Neugebauer** e l'americano **Kyle Garland** (colui che ha battuto il record collegiale di Ashton Eaton). Lindon Victor era presente a Talence, ma decisamente "spompo" rispetto ai mondiali.

Tornando al Decastar, **Gletty** ha infilato il PB in 4 specialità: sui 400 (48.38), nei 1500 con 4.27.46, nell'asta con 5.07 e 16.46 nel peso. Margini di miglioramento decisamente in divenire nei 110hs dove ha fatto 14.01 ma con -1,6 di vento, e nei 100 10.78 ma con -1,0. L'1.96 nell'alto ma con 2.05 di PB: a Talence solo un atleta sopra i 2 metri, quindi su una pedana apparentemente "sorda". Anche il 7.34 nel lungo deve essere migliorato mentre il 41,67 nel disco è chiaramente il suo tallone d'Achille. Nel giavellotto un quasi-60 che rappresenta una prestazione mediamente ottima per un decathlon di sostanza.

Lontani da lui il secondo, ovvero il tedesco **Manuel Eitel** con 8.193 punti, mentre il terzo sotto gli 8000, ovvero **Lindon Victor**, con 7.980 punti (800 punti in meno rispetto a Budapest!).

Nella gara femminile, vittoria per l'olandese **Emma Oosterwegel** con la sua seconda prestazione personale di sempre di **6.495 punti** (a Tokyo '21 fu bronzo olimpico con **6.590 punti**, suo PB) e a Budapest è giunta quinta con **6.464 punti**. Per lei quarta prestazione mondiale dell'anno. Tra i risultati di rilievo, il **56.66 nel giavellotto**, suo nuovo PB.

Al secondo posto troviamo l'elvetica **Annik Kalin** con 6.390 punti, suo SB e al terzo l'americana **Taliyah Brooks** con 6.181 punti.

Qui sotto il VIDEO della seconda giornata

QA

25 SEPTEMBRE 2023

OLV AUSTRIAN ATHLETICS

28 SEPTEMBRE 2023

AUSTRIAN ATHLETICS OLV

SPORT | WETTKÄMPFE | SERVICE

Kurzmeldungen (28.9.2023)

Teilen 0 | Twittern

Zweimal wöchentlich berichten wir in den ÖLV-Latest News über Wissenswertes und Allerlei aus der Leichtathletik auf nationaler sowie internationaler Ebene.

Aktuelles Siebenkampf-World Ranking

Gleich drei Österreicherinnen platzieren sich in den Top 50 des **World Rankings** (bereinigt nach den Top-3 jeder Nation) der besten Mehrkämpferinnen weltweit. Sarah Lagger ist als derzeit Bestplatzierte 28., Isabel Posch ist 35. und Verena Mayr 49. Lagger bekam für ihre beiden Wettkämpfe in Bydgoszcz (1092 Ergebnispunkte + 80 Bonuspunkte für die Platzierung = 1172 Punkte) und in Desenzano (1077 Ergebnispunkte + 50 Bonuspunkte für die Platzierung = 1127 Punkte) die meisten Punkte. Bei Posch kam als punktebester Wettkampf der Gewinn der Goldmedaille bei der Universiade in Chengdu in die Wertung mit 1156 Punkten (davon 1096 Punkte für die Leistung und 60 Bonuspunkte für den Sieg). Mit ihrem Auftritt in Talence konnte sie ihr zweitbestes Ergebnis (1120 Punkte) einfahren. Verena Mayr konnte in ihrer Comeback-Saison ebenfalls wieder gute Leistungen zeigen. Mit dem fünften Platz in Ratingen (1124 Punkte) und dem achten Platz in Talence (1090 Punkte) schaffte sie wieder den Anschluss an die Weltspitze.

Endstand der World Combines Events Tour

Das Décastar-Meeting von Talence bildete vergangenes Wochenende den finalen Höhepunkt der Wettkampf-Saison 2023. Die Niederländerin Emma Oosterwegel sicherte sich mit 3454 Punkten den Gesamtsieg vor Sophie Weißenberg (GER) mit 3433 Punkten und Saga Vanninen (FIN) mit 3399 Punkten. Bestplatzierte Österreicherin in diesem Ranking ist wieder Sarah Lagger mit 3226 Punkten als Zehntplatzierte.

Vorschau World Athletics Road Running Championships

Am Sonntag findet in Riga (LAT) zum ersten Mal die **Road Running-WM** statt. Für den ÖLV werden 5 Athletinnen am Start stehen. Angeführt wird das Team von den beiden Marathon-Rekordhaltern Julia Mayer (DSG Wien) und Peter Herzog (Union Salzburg LA), die aber beide im Halbmarathon an den Start gehen. Ebenfalls mit dabei über die Distanz ist Andreas Vojta (team2012.at). Kevin Kamenschak (ATSV Linz LA) und Sebastian Frey (DSG Wien) werden über 5km an den Start gehen und. Betreut wird das Team von Andreas Prem und Hannes Gruber.

Vorschau österr. Ultralauf Meisterschaften

Am kommenden Samstag finden in Tulln die österreichischen Meisterschaften im 100km-Lauf statt. Favorit auf den Sieg bei den Männern ist Ido Dassa von der LG Wien, der eine PB von 7:47:06 h zu Buche stehen hat - insgesamt sind 16 Männer gemeldet. Bei den Frauen ist Dassas Vereinskollegin Catherine Hager mit einer PB von 10:28:49 h Favoritin. Die Meisterschaft findet auf einem 1266,28 Meter langen Rundkurs im Tullner Aubad statt. Knapp 79 Runden sind also notwendig.

Julia Mayer Wiens Sportlerin des Jahres

Marathon-Rekordhalterin Julia Mayer wurde gestern im Rahmen der Ehrungen im Wiener Rathaus als Wiens Sportlerin des Jahres geehrt. Sportler des Jahres wurde ihr Trainingskollege Jannis Bonek (Orientierungslauf).

Thomas Neuhauser Nachwuchstrainer des Jahres in Tirol

Stabhochsprung-Trainer Thomas Neuhauser (ATSV Innsbruck) führte Magdalena Rauter dieses Jahr zu EYOF-Gold in Maribor und zur U20-EM in Jerusalem. Jetzt wurde der Schamitzer vom Land Tirol zum Nachwuchstrainer des Jahres ausgezeichnet.

Marcel Tobler folgt Raphael Pallitsch nach St. Moritz

Kurz nach der Saisonpause geht es auch für U23-EM-Starter Marcel Tobler (ULC Riverside Mödling) ins schweizer St. Moritz auf Höhentrainingslager. Ab kommenden Samstag bereitet er sich zusammen mit Disziplinenkollege Raphael Pallitsch (SVS-Leichtathletik) auf die nächste Saison und die anstehenden Aufgaben vor.

Neuer Leichtathletik Stützpunkt nimmt Fahrt auf

Der BLV installierte in Kooperation mit dem ÖLV, im Rahmen des **Schulprojekts**, in Oberschützen einen neuen Leichtathletik-Stützpunkt. Die Trainings an der bisim Oberschützen werden vom LAC Dreiländereck durchgeführt wie **meinbezirk.at** und die **BVZ** berichten.

Fortbildung Einflüsse des Menstruationszyklus und zu geringe Energieverfügbarkeit auf die Leistungsfähigkeit

Der ÖLV bietet am 19.01.2024 in Kooperation mit Leistungssport Austria und Sportwissenschaftlerin Mag.ª Dr.ⱽᴵ Astrid Mathy, Bakk. MSc eine spannende Fortbildung für Trainer:innen und Athlet:innen zum Thema Einflüsse des Menstruationszyklus und zu geringe Energieverfügbarkeit auf die Leistungsfähigkeit, im BSFZ Südstadt an. Alle detailierter Informationen gibts in der **Ausschreibung zur Fortbildung**. Anmeldungen sind jderzeit, bis spätestens 12.01.2024 unter folgendem Link möglich: **https://www.oelv.at/de/service/anmeldung-fortbildung-menstruationszyklusundenergieverfuegbarkeit**

adem Décathlon - Heptathlon

DÉCASTAR les dieux du stade

PRESSE INTERNET
INTERNATIONALE

ivoox Inicio Explorar Descargar app

¡Vota ya en los Premios iVoox 2023! ¡Quiero votar!

Por Plaza Podcast > A pie de podio

'A pie de podio', el podcast del Proyecto FER: "No podía quitarme de la cabeza a todos los que me han ayudado...

04/10/2023 7 0 0

Polideportivo

REPRODUCIR SUSCRIBIRSE

00:00 35:21

Descargar Compartir Me gusta Más

Descripción de 'A pie de podio', el podcast del Proyecto FER: "No podía quitarme de la cabeza a todos los que me han ayudado...

VALÈNCIA. Claudia Conte ha vuelto a competir. Su marca en el heptatlon del Décastar de Talence hace dos semanas es lo de menos. Lo realmente importante es que, tras sufrir una fractura en una vértebra hace trece meses y después de superar un calvario por culpa de su espalda, la atleta de Beniscassim regresó sin dolores. Casi como nueva. Protagonista especial del A Pie de Podio de esta semana, Conte es da una lección de vida: "Siempre dije que cuando volviera a competir lo haría por mí, porque me lo merezco, pero es imposible no recordar a la gente que me ha ayudado todo este tiempo", dice en Plaza Podcast.

Lo que no ha perdido Claudia Conte en todo este tortuoso recorrido es ambición. "Voy a pelear por estar en los Juegos, puedo conseguirlo", asegura la deportista FER, que afrontará un 2024 decisivo para lograr una plaza en París. También lo hará otra de nuestras protagonistas: Ángela Martínez se ha traído de Corfú dos medallas de plata más para su colección, pero sobre todo buenas sensaciones de cara al Mundial de aguas abiertas de

Mostrar

podcast entrevista Proyecto Fer A Pie de Podio claudia conte

IVOOX

04 OCTOBRE 2023

LEICHTATHLETIK.DE

LEICHTATHLETIK.DE Suchbegriffe eingeben DLV #TRUEATHLETES

NEWS TV TERMINE ERGEBNISSE NATIONALMANNSCHAFT TRAINING FIT & GESUND LAUFEN JUGEND SENIOREN VERBAND SERVICE

Anzeige

GLS. Parcels to People

Es ist nie nur ein Paket

Es ist Dein Schritt näher zum Treppchen

Mehr erfahren

Start › Termine › Wettkampf-Kalender › Décastar | WA Combined Events | Gold

Décastar | WA Combined Events | Gold

Talence (Frankreich), 23.09 - 24.09.2023

Wettkampfstätte:	Talence
Zeitplan:	Zeitplan
Sonstiges:	Homepage
Live-Ergebnisse:	Livestream
Ergebnisse:	Ergebnisse
Mehr auf leichtathletik.de:	Bericht Tag 2 | Manuel Eitel schließt die Saison mit Podestplatz ab Bericht Tag 1 | Manuel Eitel und Sophie Weißenberg zur Halbzeit aussichtsreich Vorschau | Sophie Weißenberg, Lindon Victor & Co. lassen die Saison in Talence ausklingen

Wettkampf-Kalender
Top-Events
Deutsche Meisterschaften 2023
Leichtathletik im TV
Weitere Termine

UNSERE PARTNER

Decastar Talence 2023 - Live Stream

Sun, September 24, 2023 at 09:00 (GMT)
Your local time: September 24, 2023 11:00

Results Entry Lists

Live stream, results, entry lists and event program for the 2023 Decastar Talence.

The 2023 World Athletics Combined Events Tour Gold will wrap up on September 23-24 in Talence, France, with the Decastar meeting. Medalists from the Olympic and World Championships in decathlon and heptathlon will take the stage in Talence this weekend.

HOW TO WATCH Decastar Talence LIVE ONLINE?

The 2023 Decastar event will be live-streamed for free on the ADEM Decastar platform from Saturday, September 23, to Sunday, September 24.

- Watch Day 2 Live Stream on YouTube
- Watch Full Day 1 Video YouTube here

Meet Program (Time Central European = GMT +2):

Saturday (23)	Sunday (24)
Decathlon	**Decathlon**
10:50 am: Presentation 11am: 100m 12pm: Long jump 1:35pm: Shot put 3:35 pm: High Jump 6:30 pm: 400m	9:30 am: 110m hurdles 10:20 am: Discus Throw 1:05 pm: Pole vault 5:25 pm: Javelin 7:00 pm: 1500m

WATCH ATHLETICS

adem Décathlon - Heptathlon

DÉCASTAR les dieux du stade

RÉSEAUX SOCIAUX 08

adem
Décathlon - Heptathlon

DÉCASTAR
les dieux du stade

RÉSEAUX SOCIAUX
FACEBOOK

adem
Décathlon - Heptathlon

DÉCASTAR
les dieux du stade

RÉSEAUX SOCIAUX
FACEBOOK

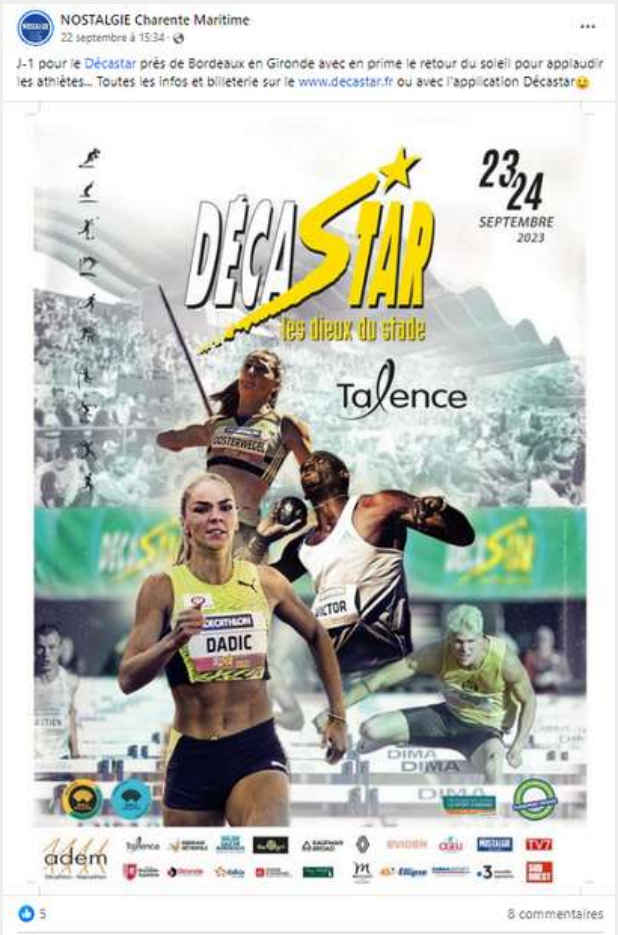

adem
Décathlon - Heptathlon
DÉCASTAR
les dieux du stade

RÉSEAUX SOCIAUX
FACEBOOK

Picco Michel est à Décastar.
24 septembre à 19:05 · Talence ·

Clap de fin pour le Décastar 2023 avec les dernières épreuves et les svictoire magnifiques de Makenson Gletty (#décathlon) et de Emma Oosterwegel (#heptathlon) Bravo à tous les athlètes, organisateurs et public toujours au rendez-vous. Dernier merci pour Hotel Mercure Bordeaux Aeroport et son invitation, et Christian ChCouly pour le T-shirt 😃 ! #athletisme #JO2024 #talence #decastar

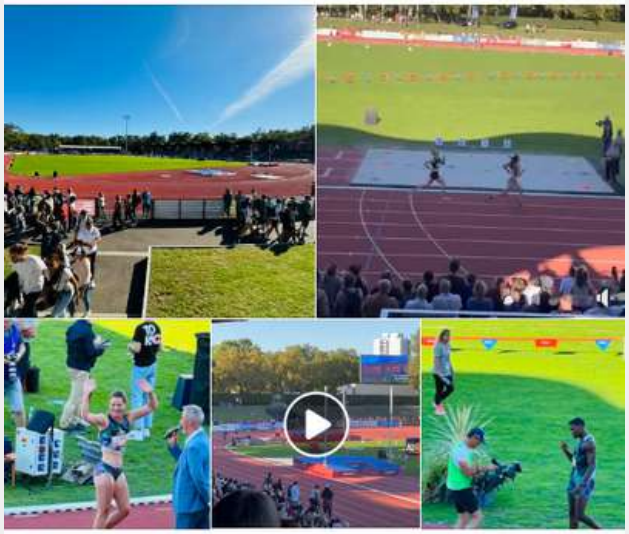

7 · 3 commentaires
J'aime · Commenter · Partager

Laurent Salard
22 septembre à 09:14 ·

Ça approche !!!
Décastar #decastar

13 · 1 commentaire
J'aime · Commenter · Partager

Pascal Laplassotte est avec Jean Philippe Borg et 2 autres personnes à Décastar.
22 septembre à 20:20 · Talence ·

Ce soir, les 34 athlètes, pour le Décathlon et l'Heptathlon, qui vont se disputer la 43 éme victoire au Décastar étaient présent pour l'inauguration des formidables nouvelles installations du Stade de Thouars à Talence ! 34 athlètes .... + un, et pas des moindres, parce qu'il vient à Talence, juste en simple visite, auréolé de son tout nouveau titre de champion du monde, j'ai nommé Pierce LEPAGE ! avec toute la simplicité et la bienveillance des grands champions ! ❤️ La suit... En voir plus

28 · 4 commentaires
J'aime · Commenter · Partager

Bordeaux Métropole
20 septembre à 18:43 ·

🏃 Week-end sportif en perspective !
C'est l'heure de l'incontournable Décastar à Ville de Talence !
🏆 Les 23 et 24 septembre, les meilleurs athlètes de décathlon vont s'affronter au stade métropolitain Pierre Paul Bernard !

🎟️Réservez vite votre place : https://decastar.fr/

A... En voir plus

17 · 9 commentaires · 2 partages
J'aime · Commenter · Partager

Sophie Hiswally
17 septembre à 18:28 ·

J-6 ..
Et vous? 😃
Trembler, vibrer, encourager, supporter..
De l ambiance, de l émotion, de la joie, du bonheur..l heptathlon
Rejoignez l équipe de supporters de Léonie Cambours avec Heptaleo en partageant ce moment géant du Décastar de Talence 😃
l... En voir plus

adem
Décathlon - Heptathlon
DÉCASTAR les dieux du stade

RÉSEAUX SOCIAUX
FACEBOOK

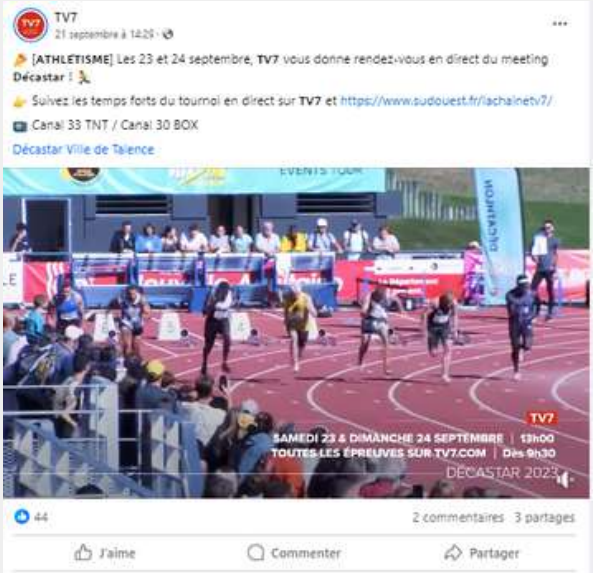

adem
Décathlon - Heptathlon
DÉCASTAR
les dieux du stade

RÉSEAUX SOCIAUX
FACEBOOK

Triaxe - Audiovisuel Professionnel
19 septembre à 14:20

Amis du sport et de la compétition, c'est l'heure de nous montrer votre rapidité pour remporter des billets weekend pour le Décastar qui se déroulera du 23 au 24 septembre au Stade Pierre Paul Bernard à Talence. 🏆

Les règles du jeu sont simples 🎯

📺 Abonnez-vous à notre page Facebook Triaxe - Audiovisuel Professionnel
📺 ... En voir plus

6 commentaires · 5 partages

J'aime · Commenter · Partager

Dominique Broustaut
24 septembre à 21:03

2 jours parfaits au Décastar. Organisation parfaite, des très bon compétiteurs. Un timing respecté. Rendez-vous l'année prochaine.

1 commentaire

J'aime · Commenter · Partager

Richard Jacques
23 septembre à 09:15

Le Décastar à suivre sur TV7 pour encourager Léonie Cambours Heptaleo et les supporters sont au rendez-vous !!

Horaires de samedi :... En voir plus

SUDOUEST.FR
La chaîne TV7
Retrouvez sur TV7, la chaîne vidéo d'information locale du groupe Sud Ouest, toute l'actualité ...

1 · 3 commentaires · 1 partage

J'aime · Commenter · Partager

Ligue Nouvelle Aquitaine FFSE
23 septembre à 15:42

La Ligue Nouvelle Aquitaine FFSE a remis un chèque à la Recherche Médicale à l'issue de la Course des Entreprises qui s'est déroulée sur la piste mythique du Décastar, où Kevin MEYER a battu le record du monde de Décathlon...

5 · 1 commentaire · 2 partages

Francis Mayet est avec Talence Pratique et Décastar.
26 septembre à 17:04

J'aime · Commenter · Partager

Écrivez un commentaire...

adem
Décathlon - Heptathlon

DÉCASTAR
les dieux du stade

RÉSEAUX SOCIAUX
FACEBOOK

adem
Décathlon - Heptathlon

DÉCASTAR
les dieux du stade

RÉSEAUX SOCIAUX
FACEBOOK

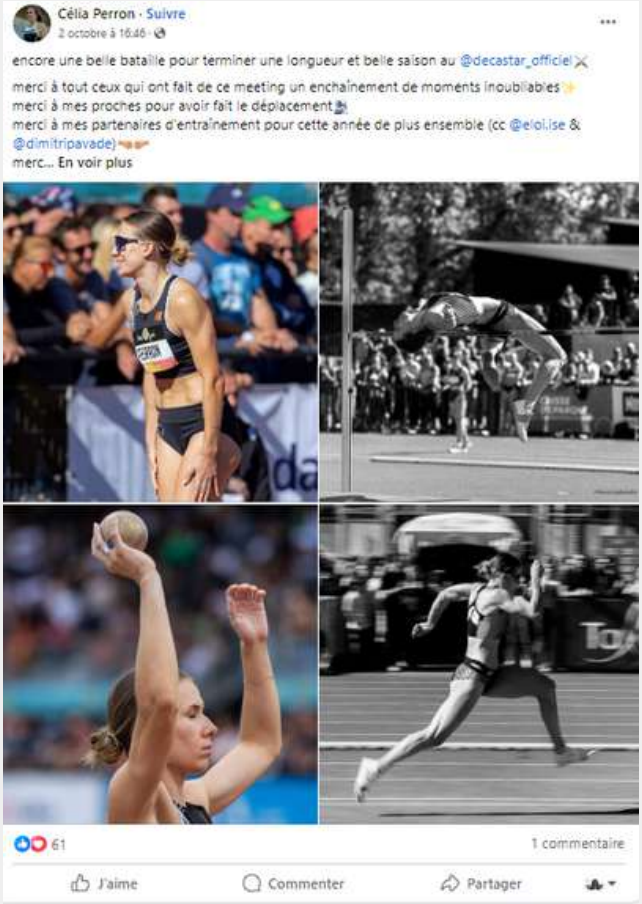

adem
Décathlon - Heptathlon
DÉCASTAR
les dieux du stade

RÉSEAUX SOCIAUX
FACEBOOK

Braud Athlétique Club · Rejoindre
Richard Forel · 24 septembre à 19:32

Voilà fin de la deuxième journée et fin du decastar. Ont a passé un très bon moment avec les jeunes du club au decastar. Merci à la maman de Gaël, à Adeline, au papa de Nohan et merci Monsieur le Président du club. Très belle sortie.
Très bon weekend.
Merci à tous le monde.

18 · 5 commentaires

SAM athlétisme · Suivre
26 septembre à 15:16

D'autres photos du Décastar jeunes. Bravo à Anaïs Lameyre (en bleu), 2e du 50m.
Un champion du monde ! Joli coup Juliette Adam 😀

15 · 1 partage

Viannette Sunshine Coaching est à **Stade de Thouars.**
24 septembre à 22:05 · Talence

La passion du sport touche aussi ma famille!
Une magnifique journée de partage, de rencontres, d'émotions au @decastar_officiel où mon fils @lenny._.ry a pu participer au 1000m en minime avec une belle 5ème place en 2'51 🔥🎉💪!
(Utilisation de la relaxation dynamique , visualisation et concentration avant le départ 🦋)
Merci au @journalsudouest pour l'accueil chaleureux , à @mikamalile , @mathieu.gonzalez.14 🟡😊!
Merci @stephane.diagana pour le bel échange que nous avons eu aut... En voir plus

19 · 2 commentaires · 1 partage

Société ALS - Animation Loisirs Sonorisation est à **Décastar.**
24 septembre à 12:59 · Talence

Un de plus !

Le Décastar, rendez vous incontournable du Challenge mondial des épreuves combinées, nous avons comme à notre habitude mis en oeuvre notre matériel, piloté par nos techniciens spécialistes des plus beaux événements !

Du soleil, des performances, de la Musique, bref c'est encore l'été avec ALS !... En voir plus

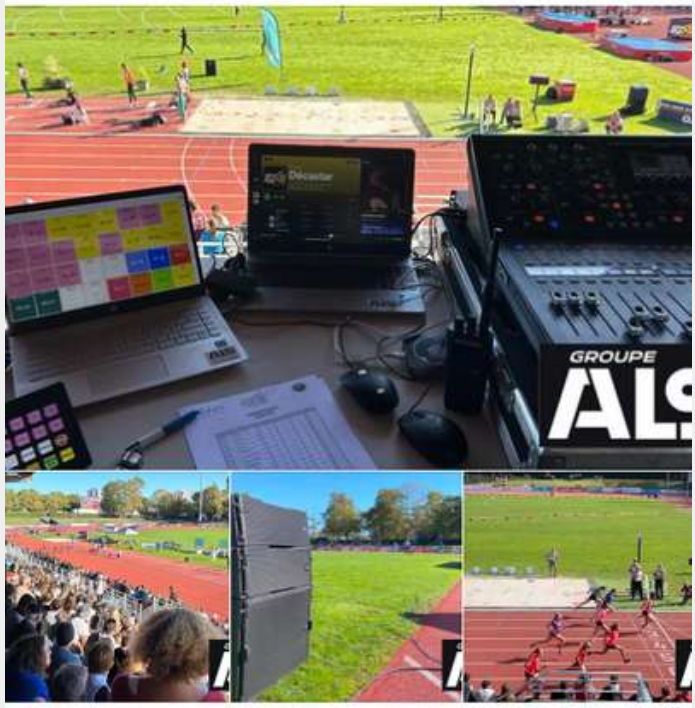

10 · 1 commentaire · 1 partage

adem
Décathlon - Heptathlon

DÉCASTAR
les dieux du stade

RÉSEAUX SOCIAUX
FACEBOOK

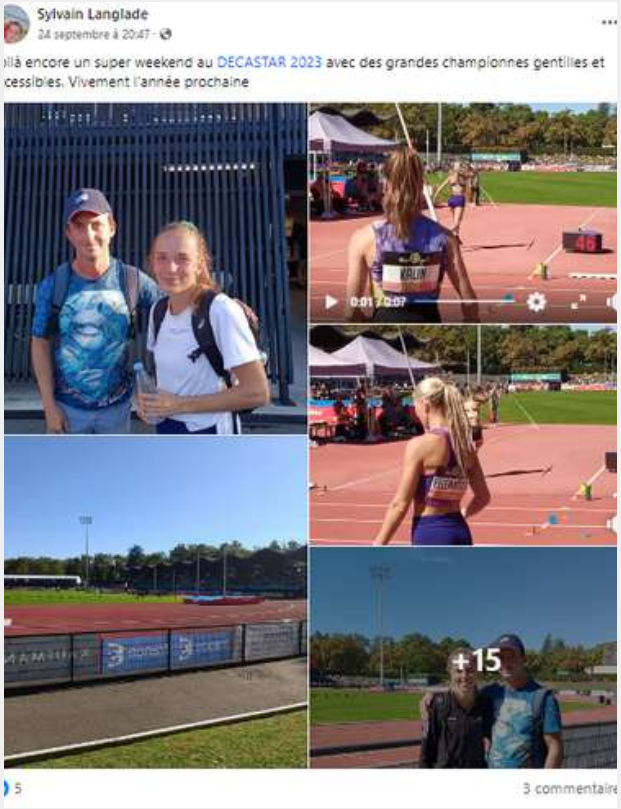

adem
Décathlon - Heptathlon
DÉCASTAR
les dieux du stade

RÉSEAUX SOCIAUX
FACEBOOK

Dominique Broustaut
24 septembre à 21:03

2 jours parfaits au Décastar. Organisation parfaite, des très bon compétiteurs. Un timing respecté. Rendez-vous l'année prochaine.

6 — 1 commentaire

Sylvie Bridier est 😂 motivée avec **Thierry Trijoulet** et **7 autres personnes** à **Décastar.**
24 septembre à 15:54 · Talence

Au-delà des performances, allier la convivialité et la proximité avec les champions de tout premier plan mondial, voilà sans doute le plus grand succès du Décastar .
Félicitations à l'équipe d'organisation et aux benevoles de qui par leur dynamisme et leur implication exemplaire, confèrent à l'événement son aspect humain rare et précieux.

49 — 2 commentaires

Mohamed Jamaï est avec **Ussap Boxe** à **Décastar.**
23 septembre à 16:28 · Talence

Très belle après-midi avec mon collègue Jean Pierre Irasque pour assister aux Décastar à Talence. Également de belles rencontres lors du déjeuner avec Mr philippe Lafrique vice-président du conseil régional et Mr Philippe Mittet DGA chargé du sport au conseil régional nouvelle Aquitaine.
Nous avons pu échanger sur les valeurs du sport et ses vertus.

29 — 2 commentaires

Adrien Debever est à **Talence.**
23 septembre à 20:01

🏃‍♀️🏃‍♂️Passage au Décastar de Talence, toujours un succès pour l'un des plus grands événements sportifs de Gironde !
L'occasion de croiser d'illustres champions comme Stephane Diagana.
Merci à Emmanuel Sallaberry, Maire de Talence, pour l'invitation !

#Sport #Decastar2023 #Talence #Gironde

11 — 3 commentaires 2 partages

adem
Décathlon - Heptathlon

DÉCASTAR
les dieux du stade

RÉSEAUX SOCIAUX
INSTAGRAM

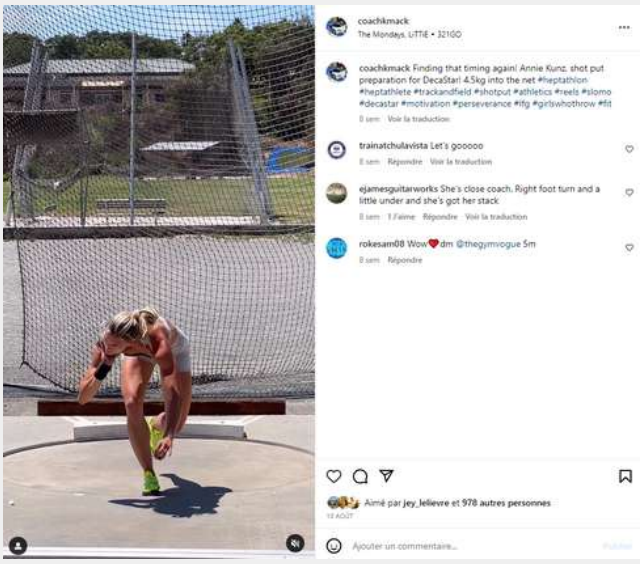

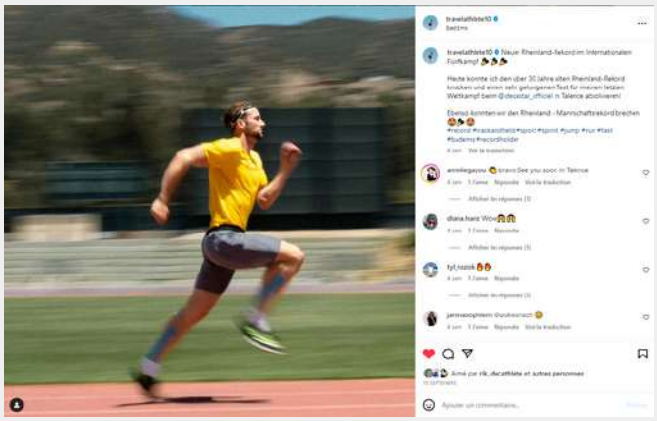

adem
Décathlon - Heptathlon
DECASTAR
les dieux du stade

RÉSEAUX SOCIAUX
INSTAGRAM

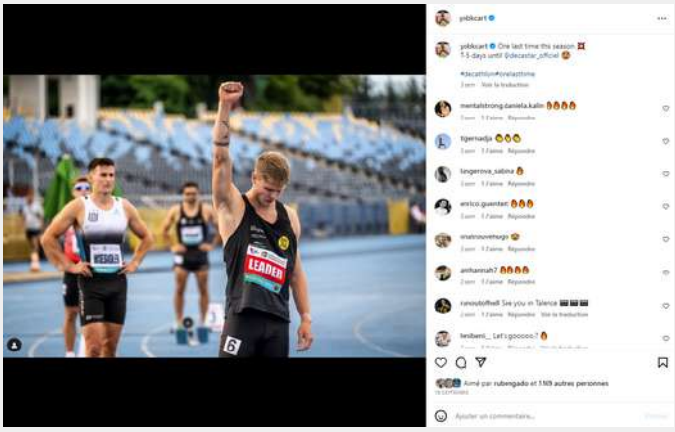

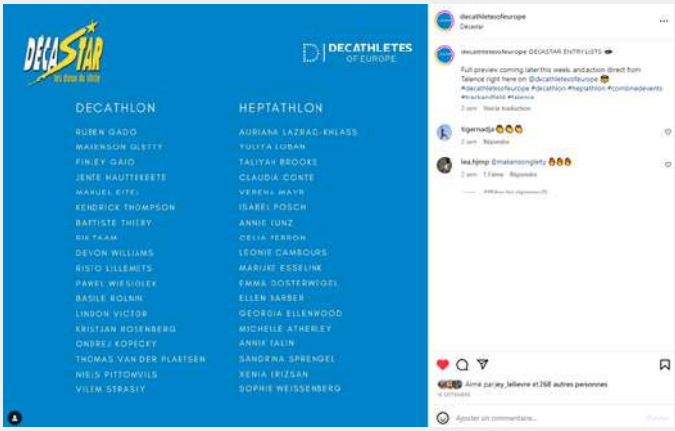

adem
Décathlon - Heptathlon
DÉCASTAR les dieux du stade

RÉSEAUX SOCIAUX
INSTAGRAM

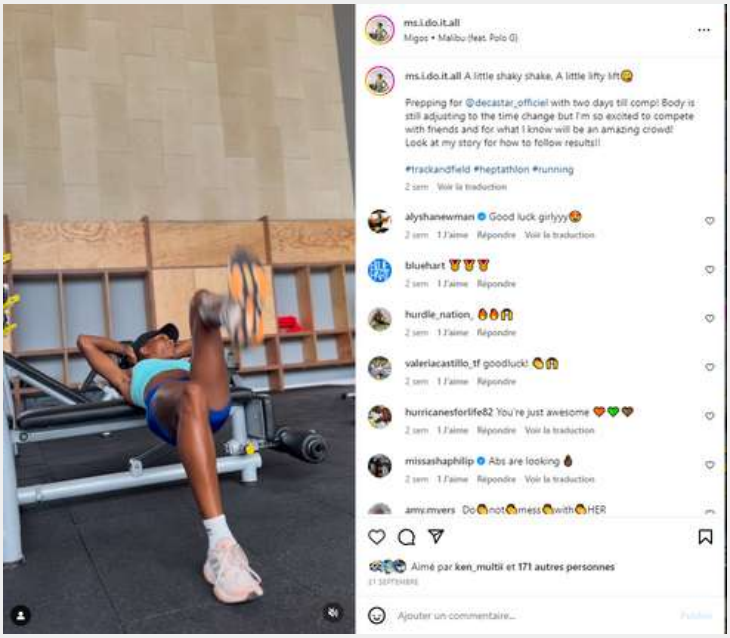

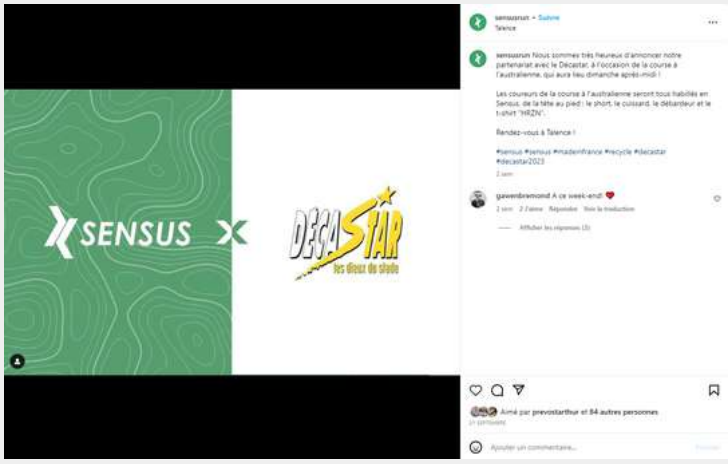

adem
Décathlon - Heptathlon
DÉCASTAR
les dieux du stade

RÉSEAUX SOCIAUX
INSTAGRAM

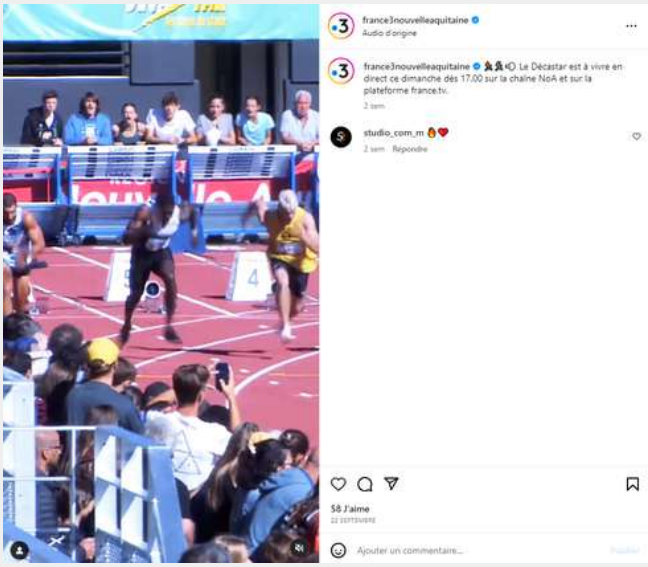

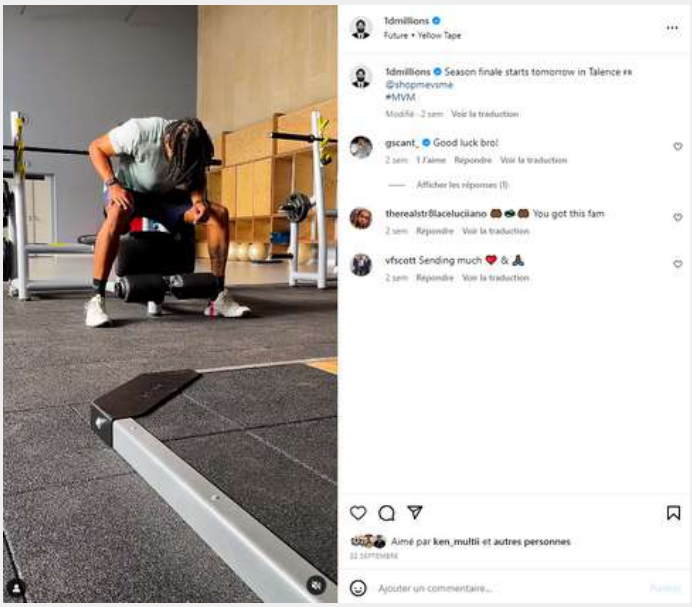

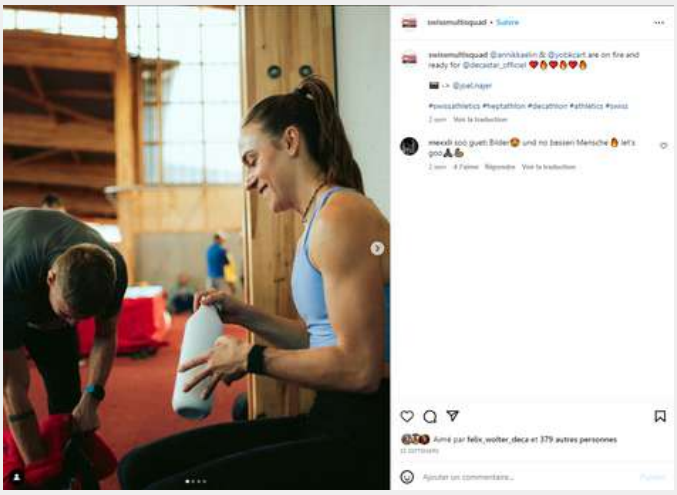

adem
Décathlon - Heptathlon
DÉCASTAR
les dieux du stade

RÉSEAUX SOCIAUX
INSTAGRAM

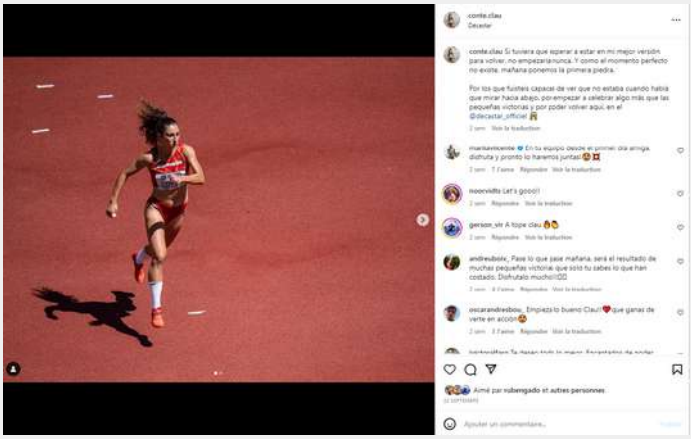

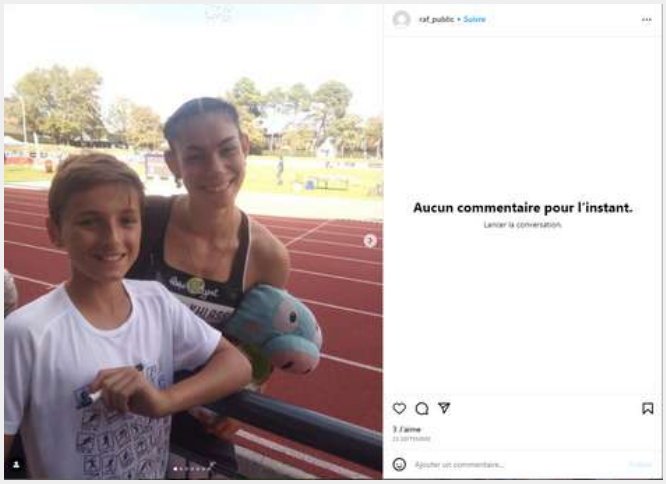

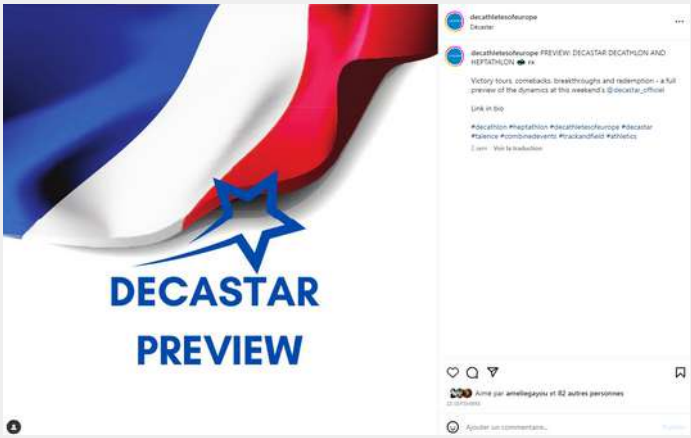

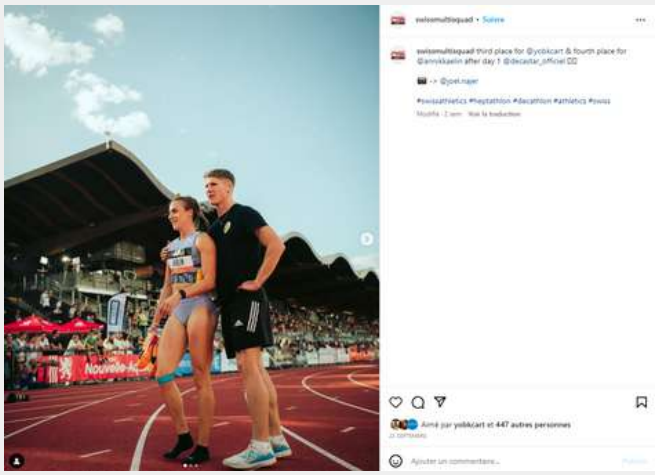

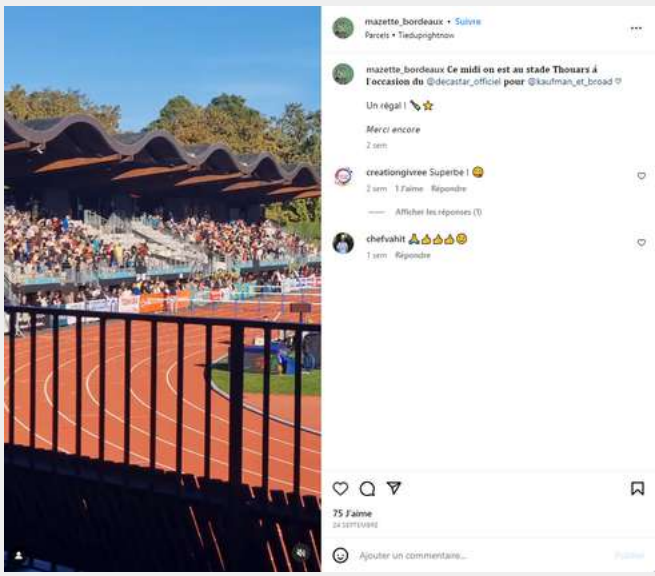

adem
Décathlon - Heptathlon
DÉCASTAR les dieux du stade

RÉSEAUX SOCIAUX
INSTAGRAM

adem
Décathlon - Heptathlon

DÉCASTAR
les dieux du stade

RÉSEAUX SOCIAUX
INSTAGRAM

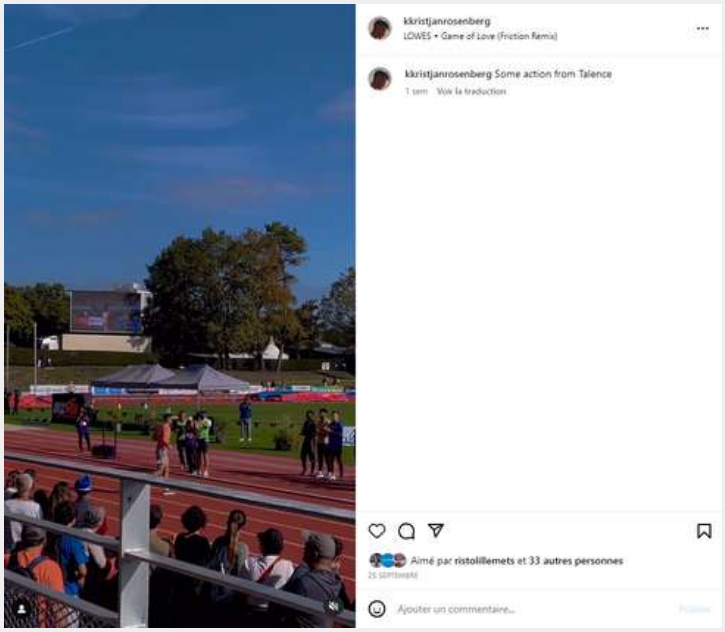

adem
Décathlon - Heptathlon

DÉCASTAR
les dieux du stade

RÉSEAUX SOCIAUX
INSTAGRAM

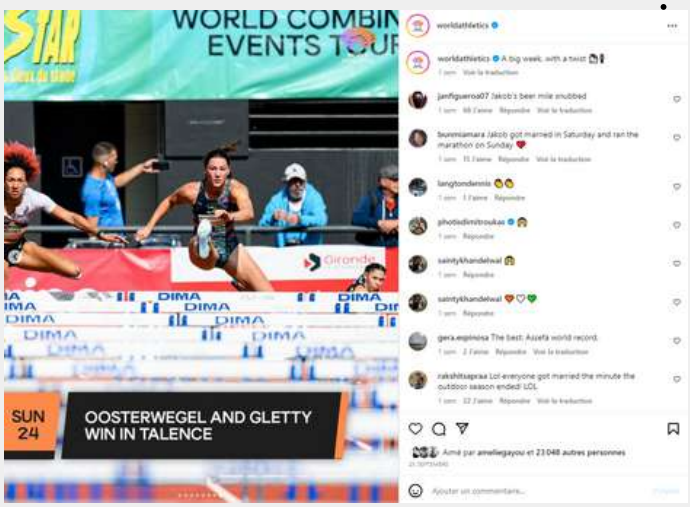

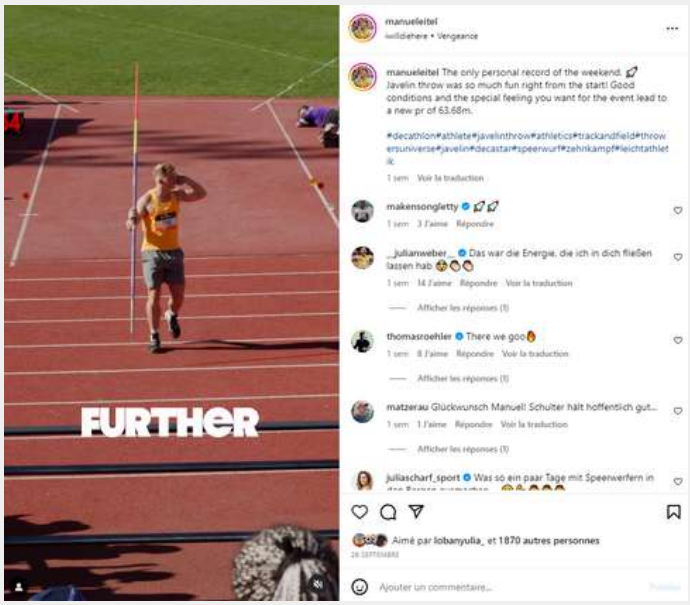

adem
Décathlon - Heptathlon
DÉCASTAR
les dieux du stade

RÉSEAUX SOCIAUX
INSTAGRAM

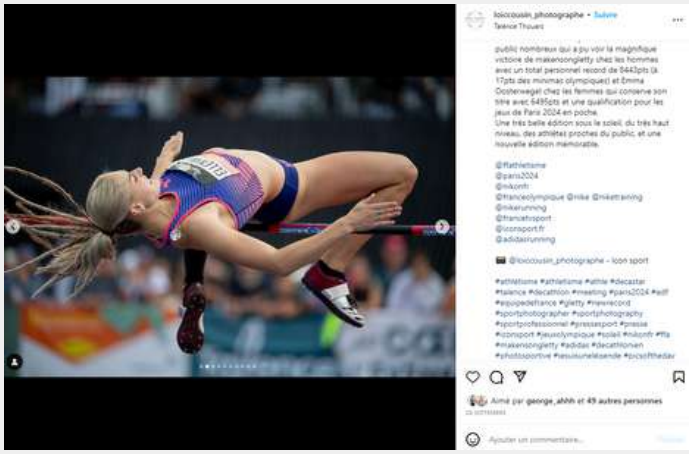

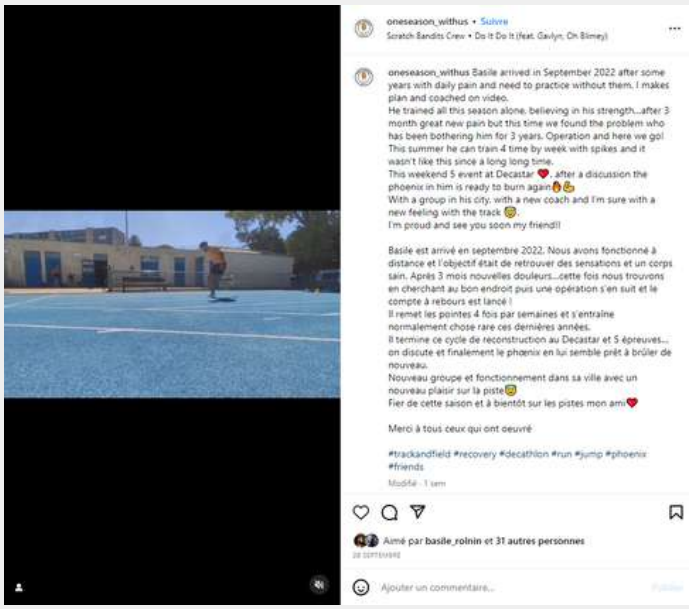

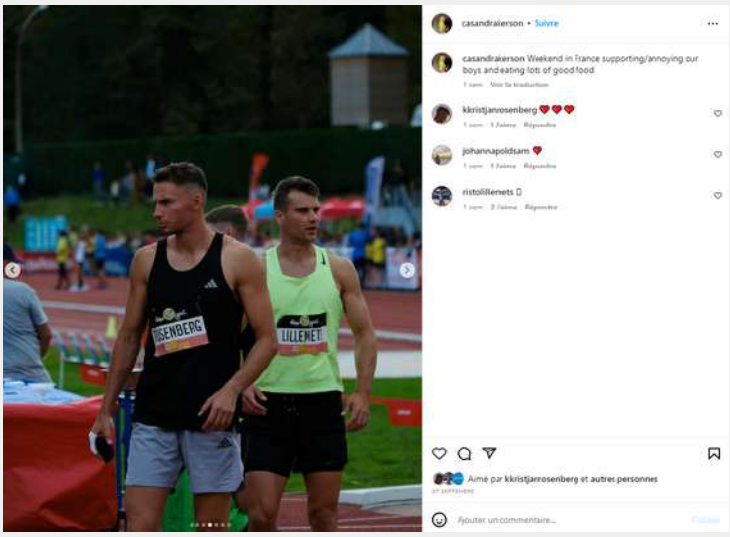

adem
Décathlon - Heptathlon
DÉCASTAR
les dieux du stade

RÉSEAUX SOCIAUX
INSTAGRAM

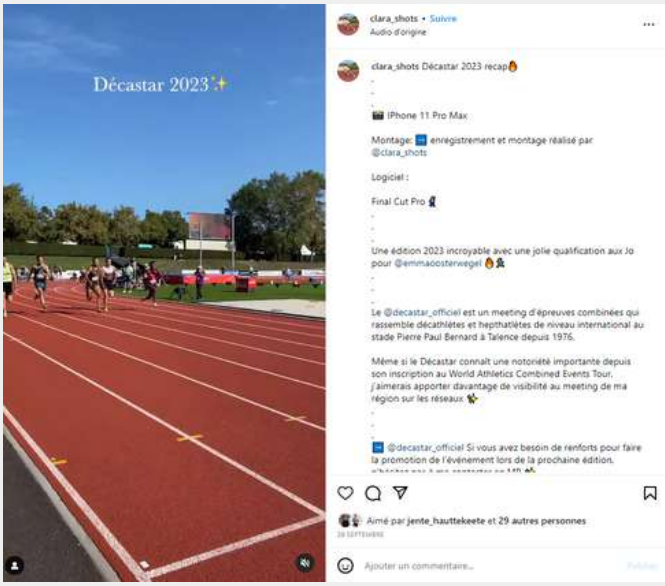

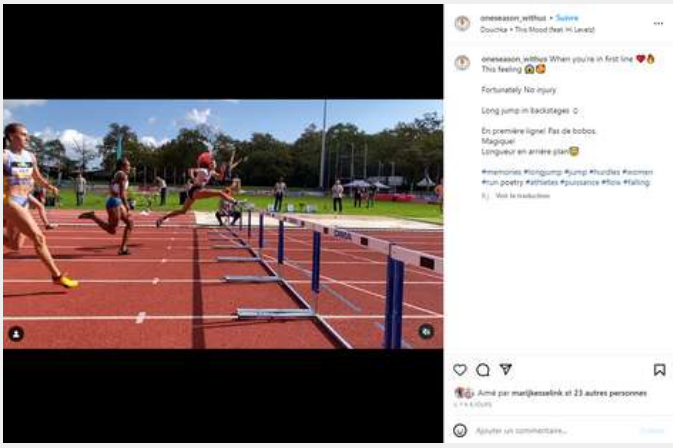

adem
Décathlon - Heptathlon

DÉCASTAR
les dieux du stade

RÉSEAUX SOCIAUX
INSTAGRAM

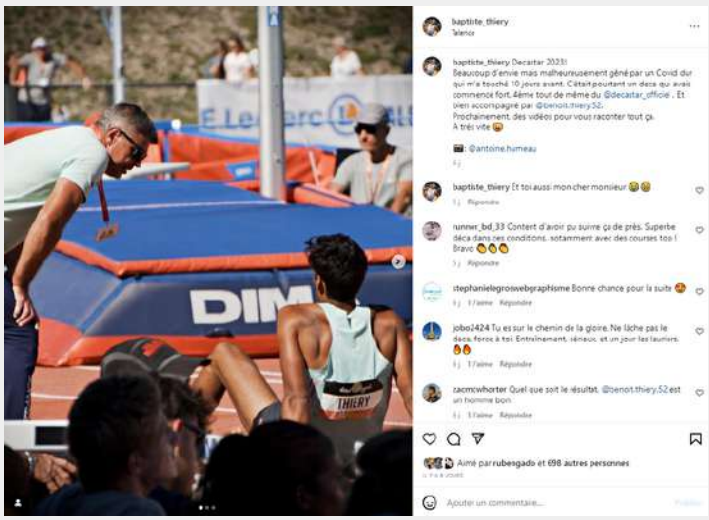

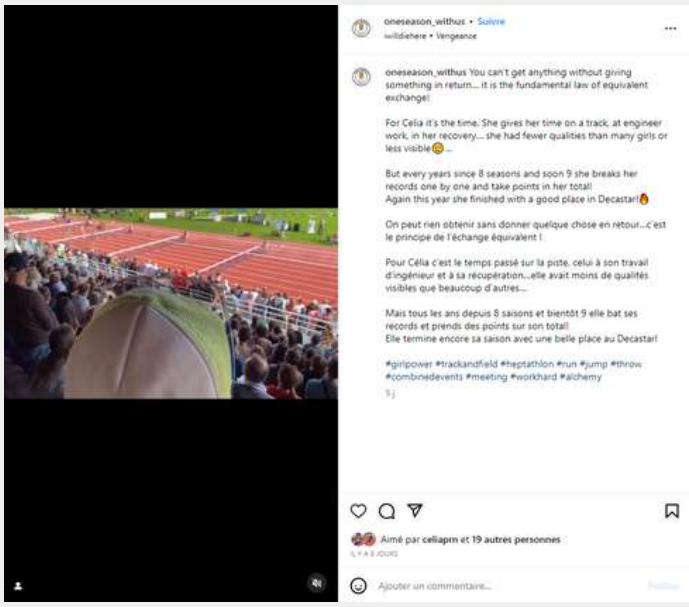

adem
Décathlon - Heptathlon

DÉCASTAR
les dieux du stade

RÉSEAUX SOCIAUX
LINKEDIN

Emmanuel Bos • 1er
Responsable régional antenne et promotion Nostalgie (Nrj Group), zone Su...
3 sem. •

L'édition 2023 du Décastar arrive très vite les 23 et 24 septembre à Talence... avec Nostalgie Bordeaux! Toutes les infos et billeterie sur le www.decastar.fr ou téléchargez l'application Décastar

Fondation pour la Recherche Médicale + Suivre
11 679 abonnés
1 sem. •

Pour la 9ème année consécutive, une course spécialement dédiée à la Fondation pour la Recherche Médicale s'est tenue ce samedi 23 septembre lors du grand rendez-vous d'athlétisme DECASTAR Les Dieux du Stade.

50 chefs d'entreprise se sont élancés sur la piste du stade de Talence pour soutenir la recherche sur la maladie d'Alzheimer, encouragés par les applaudissements du public et par l'athlète Stéphane DIAGANA !

Un grand merci aux coureurs et aux organisateurs Adem Décastar, Talence Innovation Sud Développement (TISD) et le Groupement des entrepreneurs talençais (GET Talence), ainsi qu'à la Fédération Française du Sport d'Entreprise-FFSE pour son don de 1000 € au profit de la recherche médicale.

Bernicia ✪ Agence Marketing Produit & Objet M... + Suivre
2 017 abonnés
3 sem. • Modifié •

Un partenariat sportif pour un avenir durable et dynamique
À une semaine de la compétition DECASTAR Les Dieux du Stade : tout est en place pour accueillir les athlètes venus des quatre coins du monde !

On est enchanté de cette collaboration inspirante qui est basée sur le partage de valeurs communes et profondes sur la durabilité, l'innovation, l'esprit du dépassement de soi et la solidarité.

En tant que fournisseur officiel, on habille les équipes organisatrices avec un textile d'image qualitatif. On est aussi là pour récompenser les athlètes avec des cadeaux !

On remercie l'Adem Décastar pour leur confiance & notre mordu de sport, Grégory, qui a mis en œuvre cette stratégie de communication par l'objet gagnante.

Chaque jour, jusqu'au 18/09, rendez-vous sur Instagram pour gagner des places : https://lnkd.in/euFG_iGs

#Bernicia30 #Décastar #partenariat #textiledimage #objetmédia #bordeaux #jo2024 #Paris2024 #sport

Thomas MAUGER • 2e + Suivre
Divisez par 10 le temps passé à gérer votre entreprise, sans ...
2 sem. • Modifié •

Un week-end sportif et engagé... même pour des entrepreneurs!

Periklais participait à sa manière ce week-end au DECASTAR Les Dieux du Stade, meeting international d'Athlétisme sur le Décathlon et l'Heptathlon, organisé par la Ville de Talence et l'Adem Décastar depuis 1976.

Une course des entreprises était organisée pour la Fondation pour la Recherche Médicale par Talence Innovation Sud Développement et le GET Talence:

L'objectif, récolter des fonds pour la Fondation pour la Recherche Médicale, qui soutient des projets de recherche prometteurs sur toutes les maladies.

L'occasion de courir pour une bonne cause, croiser des entrepreneurs bordelais (Ingrid RIGEADE, Pierrick Bizet, Benjamin Gueroui, Antoine Buquet) et constater que quelques kilos en plus ne permettent pas d'accélérer comme on le voudrait!

Belle surprise aussi de croiser Stephane Diagana, double champion du monde (97 et 2003), toujours aussi athlétique et investi pour la promotion du sport en général, et de l'athlétisme en particulier.

Le sport, la santé, le lien est évident, car une pratique régulière est fortement recommandée pour prévenir des pathologies chroniques et contribuer au traitement d'un très grand nombre d'affections de longue durée. Et un super traitement préventif pour les entrepreneurs!

adem
Décathlon - Heptathlon
DÉCASTAR les dieux du stade

RÉSEAUX SOCIAUX
LINKEDIN

Mercure Bordeaux Aéroport + Suivre
496 abonnés
1 sem. • Modifié •

En tant que partenaire historique du DECASTAR Les Dieux du Stade, nous étions présents samedi 23 et dimanche 24 Septembre au stade Pierre Paul Bernard à Talence.

C'est toujours un plaisir de recevoir les athlètes et toute l'équipe qui font de cet événement une réelle réussite !

Nous tenons aussi à remercier Philippe Varela et Adem Décastar pour la confiance accordée une année de plus.

Nous félicitions les deux vainqueurs :

Emma Oosterwegel avec 6495 points pour la deuxième année consécutive. Emma Oosterwegel

Makenson Gletty avec 8443 points, il a battu son record personnel et est 6 ème performeur français de l'histoire. Makenson Gletty

Nous avons déjà hâte d'être l'année prochaine !

Théo PEYRATOU Elsa Marande Mathilde GRANDE Lucie Couderc Eloïse Cherbonnier

Emmanuel Bos • 1er
Responsable régional antenne et promotion Nostalgie (Nrj Group), zone Su...
4 j •

Un beau soleil, de grandes performances sportives, des athlètes au top et une ambiance incroyable... Une magnifique édition 2023 du Décastar de Talence, en partenariat avec Nostalgie Bordeaux

Dimasport
3 493 abonnés
1 sem. •

[DECASTAR]

Retour sur le DECASTAR de Talence les 23/24 septembre FR

Makenson Gletty, grand vainqueur du Décastar avec 8 443 points mais manque de seulement 17 points les minima des JO de Paris ! Record personnel battu !

Emma Oosterwegel, néerlandaise, a remporté l'heptathlon avec 6 495 points.

Dimasport, fournisseur historique du DECASTAR Les Dieux du Stade !

#Décastar2023 #France #Dima #FabriquéenFrance #Decathlon #heptathlon

Bernicia ✪ Agence Marketing Produit & Objet M... + Suivre
2 017 abonnés
1 sem. • Modifié •

En tant que fournisseur officiel du DECASTAR Les Dieux du Stade, le week-end dernier, nous avons enfilés nos tenues sportives pour aller soutenir la dernière étape de la saison des épreuves combinées à Talence.

C'était un plaisir de découvrir le stade Pierre-Paul Bernard, qui sera "Centre de Préparation aux Jeux" en vue des J.O. 2024 pour l'athlétisme et l'athlétisme paralympique

On tient à féliciter les vainqueurs de cette saison : Emma Oosterwegel et Makenson Gletty

Cette dynamique sportive mène notre créativité vers de nouveaux projets de communication par l'objet, mêlant textile d'image, cadeaux et utilité, le tout avec un sourcing responsable.

Nous remercions Philippe Varela et Adem Décastar pour la confiance accordée.

#Bernicia30 #Décastar #Partenariat #Textiledimage #ObjetMedia #Bordeaux #JO2024 #Paris2024 #Sport

adem
Décathlon - Heptathlon

DÉCASTAR
les dieux du stade

RÉSEAUX SOCIAUX
LINKEDIN

Nicolas FERRAND • 1er
Directeur de développement de franchise chez Bistro Régent
2 sem. •

Venez nombreux ce week-end supporter les athlètes!
Bistro Régent sponsor dossard du DECASTAR 2023 🏆
Tout simplement...

Samuel ZERBIB • 1er
Directeur Commercial National
1 sem. •

Sogetrel aux côtes de la Ville de Talence, fière d'être partenaire de l'événement DECASTAR Les Dieux du Stade.
Merci aux bénévoles de l'agence Maintenance & Services Sud Ouest p ...voir plus

Grégory Villette BERNICIA • 1er
Responsable grands comptes I Agence de conseils en marketing produit I...
2 sem. •

Presentation des athletes ce soir

Le DECASTAR Les Dieux du Stade commence !

Eloïse Cherbonnier et 18 autres personnes 1 commentaire

Marc Ermonval • 1er
Technicien de maintenance informatique
1 sem. •

Une magnifique édition du Decastar 2023.
TRSO partenaire à travers les solutions d'impression et l'affichage dynamique.

Anthony Foster • 2e
Founder, President and CEO at Trackalerts.com
2 sem. •
+ Suivre

Don't Miss Out: Live Stream of Decastar Meeting Brings World-Class Athleticism to Your Screen ... get the info on

Voir la traduction

adem
Décathlon - Heptathlon
DÉCASTAR les dieux du stade

ON RÉSUME ?

3 COMMUNIQUÉS DE PRESSE DIFFUSÉS

6 ARTICLES DANS LA PRESSE

2 DIFFUSEURS EN DIRECT À LA TÉLÉ

3 DIFFUSEURS DE SPOTS RADIOS ET INTERVIEWS

29 ARTICLES DE PRESSE INTERNET FRANCE

12 ARTICLES DE PRESSE INTERNET INTERNATIONALE

+120 TAGS DÉCASTAR SUR TOUS NOS RÉSEAUX SOCIAUX

adem Décathlon - Heptathlon

DÉCASTAR les dieux du stade

DÉCASTAR

les dieux du stade

23 24 SEPTEMBRE 2023

REVUE DE PRESSE - DÉCASTAR 2023

05 56 04 39 36

PARTENARIATS@DECASTAR.FR

WWW.DECASTAR.FR

Crédits photos: Michel Fixquet & Thierry André / Cédrick Monnias

adem Décathlon - Heptathlon
Talence
Bordeaux Métropole
Gaz de Bordeaux
Kaufman Broad
Eviden
OGEU
Nostalgie
TV7
Nouvelle-Aquitaine
Gironde
dalkia
Caisse d'Epargne
Mercure
Ellipse
DIMA Sport
SEMAF
3 nouvelle aquitaine
Sud Ouest
World Athletics
développement durable LE SPORT S'ENGAGE
Charte des 15 engagements - Événement engagé - Éco-responsables